ESTD: 1999

www.voodayam.com

వుదయం

ఆదిలాబాద్ | 22-10-2026 గురువారం | సంపుటి : 14 | సంచిక :40 | SINCE 27 YEARS CIRCULATED TELUGU DAILY | రూ. 3.00 | పేజీలు : 12 | VOODAYAM Telugu DAily

Simultaneously published from Adilabad, Hyderabad, Khammam, Karimnagar,Guntur & Warangal | Follow us on

సాంకేతికత ఎంత పెరిగినా
మానవీయ కోణం వీడొద్దు

పోలీసుల త్యాగాలు వెలకట్టలేనివి – పరిహారం భారీగా పెంపు
అమరుల కుటుంబాలకు ప్రభుత్వం కొండంత అండ
శాంతిభద్రతల పరిరక్షణతోనే ప్రగతి – పోలీసు శాఖలో ఖాళీల భర్తీకి కట్టుబడి ఉన్నాం
సాంకేతికత ఎంత పెరిగినా మానవీయ కోణం వీడొద్దు

హైదరాబాద్, అక్టోబర్ 21 (వుదయం)

సమాజ రక్షణ కోసం, శాంతిభద్రతల పరిరక్షణ కోసం తమ ప్రాణాలను సైతం పణంగా పెట్టి విధి నిర్వహణలో వీరమరణం పొందిన పోలీసు అమరవీరుల త్యాగాలు ఎప్పటికీ చిరస్మరణీయమని రాష్ట్ర ముఖ్యమంత్రి రేవంత్ రెడ్డి కొనియాడారు. పోలీసు అమరవీరుల సంస్మరణ దినోత్సవాన్ని పురస్కరించుకుని ఏర్పాటు చేసిన కార్యక్రమంలో ఆయన పాల్గొని ప్రసంగించారు. ఈ రోజు అందరికీ ఎంతో భావోద్వేగమైన రోజని పేర్కొంటూ, వీర మరణం పొందిన అమరులకు శ్రద్ధాంజలి ఘటించారు. దేశవ్యాప్తంగా విధి నిర్వహణలో 154 మంది వీరమరణం పొందగా, మన తెలంగాణ రాష్ట్రం నుండి సహాయక ఉపతనిఖీ అధికారి డి. దేవి సింగ్, రక్షక భటులు (కానిస్టేబుళ్లు) ఎంపల్లి ప్రమోద్ కుమార్, శీలం కమలాకర్ లతో పాటు అబ్కారీ (ఎక్సైజ్) శాఖకు చెందిన గాజుల సౌమ్య ప్రాణాలు కోల్పోయారని గుర్తుచేశారు. వారి కుటుంబాలు ఎంతటి శోకంలో ఉన్నాయో అర్థం చేసుకోగలమని, వారి కుటుంబాలకు ప్రభుత్వం ఎల్లప్పుడూ కొండంత అండగా ఉంటుందని భరోసా ఇచ్చారు. రాష్ట్ర పురోగతికి శాంతిభద్రతలే మూలస్తంభాలని, అందుకే తమ ప్రభుత్వం పోలీసు రంగానికి అత్యధిక ప్రాధాన్యత ఇస్తోందని స్పష్టం చేశారు. శాంతిభద్రతల విభాగాన్ని మరింత బలోపేతం చేసేందుకు మరో 5 వేల ఉద్యోగాల భర్తీ ప్రక్రియను ప్రారంభించామని, 2027 నాటికి అన్ని ఖాళీలను సమగ్రంగా భర్తీ చేస్తామని ప్రకటించారు. మునుపెన్నడూ లేని విధంగా 112 మంది సహాయక పోలీసు సూపరింటెండెంట్ (డీఎస్పీ) స్థాయి అధికారులను నియమించామని గుర్తుచేశారు. అంతేకాకుండా, తృతీయ ప్రకృతుల (ట్రాన్స్ జెండర్స్) ఆత్మగౌరవాన్ని పెంపొందించేలా వారిని రాకపోకల పర్యవేక్షణ (ట్రాఫిక్) సహాయకులుగా నియమించినట్లు వెల్లడించారు.అమరులైన పోలీసు సిబ్బంది కుటుంబాలకు ఇచ్చే పరిహారాన్ని ప్రభుత్వం భారీగా పెంచిందని ముఖ్యమంత్రి వెల్లడించారు. గతంలో ప్రాణాలు కోల్పోయిన రక్షక భటులకు ఇచ్చే రూ. 40 లక్షల పరిహారాన్ని ఏకంగా రూ. 1 కోటికి పెంచినట్లు తెలిపారు. అలాగే ప్రధాన రక్షక భటులు (హెడ్ కానిస్టేబుళ్లు), సహాయక ఉపతనిఖీ అధికారులకు ఇచ్చే పరిహారాన్ని రూ. 45 లక్షల నుండి రూ. 1 కోటికి పెంచామన్నారు. ఉపతనిఖీదారులకు (ఎస్ఐ) ఇచ్చే రూ. 45 లక్షలు, తనిఖీదారులకు (ఇన్‌స్పెక్టర్లు) ఇచ్చే రూ. 50 లక్షల పరిహారాన్ని రూ. 1.25 కోట్లకు సవరించామన్నారు. పోలీసు సహాయక సూపరింటెండెంట్లు, అదనపు సూపరింటెండెంట్ల స్థాయిలో

చారిత్రక రాజదండం శిల్పి ఉమ్మిడి ఎతిరాజ్ కన్నుమూత

న్యూఢిల్లీ, అక్టోబర్ 21 (ఎఎంస్) : స్వతంత్ర భారత తొలి ప్రధానమంత్రి జవహర్‌లాల్ నెహ్రూకు 1947లో అందజేసిన చారిత్రక రాజదండం (సెంగోల్)ను రూపొందించిన ప్రముఖ స్వర్ణకారుడు, శిల్పి ఉమ్మిడి ఎతిరాజ్ (97) బుధవారం కన్నుమూశారు. 1926 నవంబర్ 25న జన్మించిన ఆయన, అక్టోబర్ 21న తుదిశ్వాస విడిచారు. నూటపాతికేళ్ల సుదీర్ఘ చరిత్ర కలిగిన 'ఉమ్మిడి బంగారు జ్యువెలర్స్' సంస్థకు ఆయన పితామహుడిగా వ్యవహరించారు. ఎతిరాజ్ మృతి పట్ల దేశ ప్రధానమంత్రి నరేంద్ర మోదీ, ఉపరాష్ట్రపతి సీపీ రాధాకృష్ణన్ సహా పలువురు ప్రముఖులు తీవ్ర దిగ్భ్రాంతి, సానుభూతి వ్యక్తం చేశారు.ఈ సందర్భంగా సామాజిక మాధ్యమం ఎక్స్ (ట్విట్టర్) వేదికగా ప్రధానమంత్రి నరేంద్ర మోదీ స్పందిస్తూ... "శ్రీ ఉమ్మిడి ఎతిరాజ్ మరణ వార్త నన్ను తీవ్రంగా కలచివేసింది. తమిళనాడు సాంప్రదాయ కుటుంబానికి చెందిన ఆయన, తొలి ప్రధాని జవహర్‌లాల్ నెహ్రూకు అందజేసిన చారిత్రక రాజదండాన్ని రూపొందించిన గొప్ప కళాకారుడిగా ఎప్పటికీ గుర్తుండిపోతారు. 2023లో నూతన పార్లమెంటు భవన ప్రారంభోత్సవం సందర్భంగా ఆ రాజదండానికి తగిన గౌరవాన్ని అందించే అదృష్టం మా ప్రభుత్వానికి దక్కింది. ఆ సమయంలో ఎతిరాజ్ గారిని కలిసి, దేశ సంస్కృతికి ఆయన చేసిన సేవలకుగానూ కృతజ్ఞతలు తెలిపే అవకాశం నాకు లభించింది. భారతీయ సంస్కృతికి, దేశ అభివృద్ధి ప్రయాణానికి మధ్య ఆయన జీవనం ఒక అద్భుతమైన వారధిగా నిలిచింది. వారి కుటుంబ సభ్యులకు నా ప్రగాఢ సానుభూతి తెలియజేస్తున్నాను" అని పేర్కొన్నారు.ఉపరాష్ట్రపతి సీపీ రాధాకృష్ణన్ సైతం ఎతిరాజ్ మృతిపై సంతాపం వ్యక్తం చేశారు. "భారత నాగరికతా వారసత్వానికి పవిత్ర ప్రతీక అయిన చారిత్రక రాజదండాన్ని రూపొందించడంలో ఉమ్మిడి ఎతిరాజ్ చేసిన కృషి చిరస్మరణీయం. స్వర్ణకళా రంగానికి ఆయన అందించిన సేవలు ఎప్పటికీ నిలిచిపోతాయి" అని కొనియాడారు. ఉత్తరప్రదేశ్ ఉపముఖ్యమంత్రి కేశవ్ ప్రసాద్ మౌర్య స్పందిస్తూ... భారతీయ సంస్కృతిని, హస్తకళలను కాపాడటంలో ఎతిరాజ్ పాత్ర అమూల్యమైనదని, వారి ఆత్మకు శ్రీరాముడు ప్రశాంతత చేకూర్చాలని ప్రార్థించారు.తమిళనాడు గవర్నర్ రాజేంద్ర విశ్వనాథ్ అర్లేకర్ రాజ్‌భవన్ వేదికగా ప్రకటన విడుదల చేస్తూ... 1947లో కేవలం 20 ఏళ్ల పిన్న వయస్సులోనే పరమ పవిత్రమైన రాజదండాన్ని తయారు చేయడంలో ఎతిరాజ్ కీలక పాత్ర పోషించారని గుర్తుచేసుకున్నారు.

ఫ్రాన్స్‌లో ఉద్రిక్తతలకు తోడవుతున్న అమెరికా తీవ్రవాదులు

అల్లర్లలో పాల్గొనేందుకు పారిస్‌కు వలస

పారిస్: పెరిగిపోతున్న ధరలు, భారమైన జీవన వ్యయం వంటి సమస్యలపై ఫ్రాన్స్‌లో జరుగుతున్న నిరసన ప్రదర్శనలు తీవ్ర రూపం దాల్చాయి. ఆందోళనకారులు నగరపాలక సంస్థ కార్యాలయాలు (సిటీ హాళ్లు), ప్రభుత్వ భవనాలు, వేలాది వాణిజ్య సంస్థలపై దాడులకు పాల్పడుతున్నారు. ఈ అల్లర్లను అణచివేసేందుకు ప్రభుత్వం రాత్రిపూట ఆంక్షలు (కర్ఫ్యూలు) విధించినప్పటికీ పరిస్థితి అదుపులోకి రావడం లేదు. ఈ తీవ్ర హింసాత్మక ఆందోళనల్లో పాలుపంచుకునేందుకు అమెరికాకు చెందిన కొంతమంది కార్యకర్తలు, తీవ్రవాద భావజాలం గల వ్యక్తులు పారిస్ నగరానికి పయనమైనట్లు ఆ దేశ మీడియా సంస్థలు సంచలన కథనాలను ప్రసారం చేశాయి.ఆ కథనాల ప్రకారం... ఈ అల్లర్లలో భాగస్వామ్యం కావడానికి మిన్నెసోటా ప్రాంతానికి చెందిన ఒక గాయకుడు (ర్యాపర్) ఇటీవల ఫ్రాన్స్‌కు చేరుకున్నారు. అంతటితో ఆగకుండా, పారిస్ నగరంలో విధ్వంసం సృష్టించాలని సామాజిక మాధ్యమాల వేదికగా శ్వేత జాతీయులకు పిలుపునిచ్చారు. అమెరికాలోనూ సరిగ్గా ఇటువంటి ఆందోళనలనే లేవనెత్తాల్సిన సమయం ఆసన్నమైందని ఆయన అభిప్రాయపడ్డారు. మరోవైపు, అమెరికాకు చెందిన 'సంకేత గులాబీ' (కోడ్ పింక్) అనే సంస్థ ఫ్రాన్స్ పోరాటాన్ని ఆదర్శంగా తీసుకుని, తమ దేశంలోనూ ఉద్యమాలు చేపట్టనున్నట్లు ప్రకటించింది. రాబోయే నవంబర్ 10 నుండి 12వ తేదీల మధ్య వాషింగ్టన్ నగరంలో 'పన్ను చెల్లింపుదారుల తిరుగుబాటు'ను నిర్వహించనున్నట్లు ఆ సంస్థ వెల్లడించింది.ఫ్రాన్స్‌లో నిరసనలు అణగారకపోవడంతో వారాంతపు సెలవు రోజుల్లో దేశవ్యాప్తంగా సుమారు 2,500 మంది ఆందోళనకారులను రక్షక భటులు (పోలీసులు) అరెస్ట్ చేశారు. ఈ ఘర్షణల్లో దాదాపు 1,000 మంది భద్రతా సిబ్బంది గాయపడినట్లు అధికారులు తెలిపారు.

జంతర్ మంతర్ ధర్నా కేసు

న్యాయస్థాన బంధనం గడువు ముగియడంతో కాక్రోచ్ జనతా పార్టీ నేతల విడుదల

న్యూఢిల్లీ, అక్టోబర్ 21 (ఎఎంస్)

కాక్రోచ్ జనతా పార్టీ (సీజేపీ) నాయకులు సౌరవ్ దాస్, అశుతోష్ రాంకాలను విడుదల చేయాలని ప్రత్యేక కార్యనిర్వాహక న్యాయాధికారి (ఎస్ఈఎమ్) ఆదేశాలు జారీ చేశారు. జంతర్ మంతర్ వద్ద నిరసన ప్రదర్శనలు చేపట్టినందుకు గానూ విధించిన న్యాయస్థాన బంధనం (జ్యుడీషియల్ కస్టడీ) గడువు నేటితో ముగియడంతో, రక్షక భటులు (పోలీసులు) వారిద్దరినీ న్యాయాధికారి ఎదుట ప్రవేశపెట్టారు. ఈ సందర్భంగా తగిన పూచీకత్తు సమర్పించిన పిమ్మట వారిని విడుదల చేయాలని న్యాయాధికారి ఆదేశించారు.జంతర్ మంతర్ ప్రాంతాన్ని నిరసనల రహిత ప్రాంతంగా ప్రకటించిన అనంతరం, అక్టోబర్ 14వ తేదీన అక్కడ ఆందోళనలు నిర్వహించినందుకు గానూ సౌరవ్ దాస్, అశుతోష్ రాంకాలను పోలీసులు బంధించారు. వారిని న్యాయస్థానంలో హాజరుపరచగా మొదట ఐదు రోజుల పాటు న్యాయస్థాన బంధనానికి తరలించారు. ఆ తర్వాత ఈ నెల 19వ తేదీన ఆ గడువును మరొక రెండు రోజుల పాటు పొడిగించారు. సదరు గడువు బుధవారంతో పరిసమాప్తమైంది.ఈ విషయమై నాయకులు దిల్లీ ఉన్నత న్యాయస్థానాన్ని (హైకోర్టు) ఆశ్రయించగా... కస్టడీ వ్యవహారంలో జోక్యం చేసుకునేందుకు ఉన్నత న్యాయస్థానం నిరాకరించింది. ప్రత్యేక కార్యనిర్వాహక న్యాయాధికారి ఉత్తర్వులు వెలువడే వరకు వేచి చూడాలని, లేనిపక్షంలో పై కోర్టును ఆశ్రయించాలని సూచించింది. ఈ పరిణామాల క్రమంలోనే సాయంత్రానికి సదరు నాయకులిద్దరికీ ఊరట లభించింది.

జవహర్‌నగర్ చెత్త సంస్కరణ కేంద్రాన్ని తక్షణమే తరలించాలి

హైదరాబాద్, అక్టోబర్ 21 (వుదయం) :

జవహర్‌నగర్ పరిధిలోని వ్యర్థాల నిల్వ మరియు సంస్కరణ కేంద్రాన్ని మానవ ఆవాసాలకు దూరంగా వేరొక ప్రాంతానికి తరలించాలని మల్కాజిగిరి నియోజకవర్గ పార్లమెంటు సభ్యులు ఈటల రాజేందర్ ప్రభుత్వాన్ని డిమాండ్ చేశారు. సదరు కేంద్రం నుండి వెలువడుతున్న విషవాయువుల వల్ల స్థానిక ప్రజలు తీవ్ర అనారోగ్య సమస్యలతో అల్లాడుతున్నారని ఆయన తీవ్ర ఆందోళన వ్యక్తం చేశారు.ఈ సమస్యపై పోరాట కార్యాచరణను ప్రకటిస్తూ... ఈ నెల 23వ తేదీన జవహర్‌నగర్ దుర్గంధ బాధితులతో ప్రత్యేక సమావేశాన్ని ఏర్పాటు చేస్తున్నట్లు తెలిపారు. అలాగే ఈ నెల 25వ తేదీన పర్యావరణ పరిరక్షకులు, వివిధ రంగాల మేధావులతో కలిసి గుండ్రటి బల్ల (రౌండ్ టేబుల్) సమావేశాన్ని నిర్వహించనున్నట్లు వెల్లడించారు. ఈ నిరసన కార్యక్రమాల్లో భాగంగా ఈ నెల 27వ తేదీ నుండి సదరు వ్యర్థాల కేంద్రానికి వ్యతిరేకంగా భారీ పాదయాత్రను చేపట్టబోతున్నామని స్పష్టం చేశారు.నగరంలో రోజురోజుకూ పెరిగిపోతున్న చెత్త సంస్కరణకు పురాతన పద్ధతులను విడనాడి, నవీన సాంకేతిక పరిజ్ఞానాన్ని ఉపయోగించాలని ఈటల రాజేందర్ సూచించారు. ప్రజా ఆరోగ్యాన్ని దృష్టిలో ఉంచుకుని ఈ సమస్యకు శాశ్వత పరిష్కారాన్ని చూపాలని ఆయన ప్రభుత్వాన్ని గట్టిగా కోరారు.

రైల్వే ప్రయాణికులకు స్వచ్ఛమైన నీరు

దక్షిణ మధ్య రైల్వే జనరల్ మేనేజర్ సంజయ్ కుమార్ శ్రీవాస్తవ

హైదరాబాద్, అక్టోబర్ 21 (వుదయం) :

దక్షిణ మధ్య రైల్వే తన పరిధిలోని అన్ని మార్గాల్లో ప్రయాణికులకు సురక్షితమైన, ఆరోగ్యదాయకమైన తాగునీటిని అందించడమే లక్ష్యంగా నీటి నాణ్యత పరిశీలన ప్రక్రియను నిరంతరం పర్యవేక్షిస్తోంది. ఇందులో భాగంగా సికింద్రాబాద్ విభాగానికి చెందిన చర్లపల్లి రైల్వే నిలయంలో నీటి శుద్ధి, నిర్వహణ, నాణ్యతా పర్యవేక్షణ చర్యలను మరింత పటిష్టం చేసింది. ఈ క్రమంలో భూగర్భ జల వనరులు, పురపాలక సంఘం ద్వారా అందే నీరు, నీటి నిల్వ జలాశయాలు, క్రిమిసంహారక క్లోరినేషన్ ప్రక్రియలతో పాటు నీటి సరఫరా వ్యవస్థలను అధికారులు సమగ్రంగా తనిఖీ చేస్తున్నారు. నీటి పరిశుభ్రతపై భరోసా పెంచేందుకు ప్రతిరోజూ అవశేష క్లోరిన్ పరిమాణాన్ని పరీక్షించడంతో పాటు, ప్రమాదకర ఈకోలి క్రిముల ఉనికిని గుర్తించేందుకు క్రమం తప్పకుండా క్రిమిసంబంధిత (బ్యాక్టీరియా) పరీక్షలు నిర్వహిస్తున్నారు.

స్టాక్ మార్కెట్ అప్‌డేట్

1,000 పాయింట్లు కోల్పోయి నష్టాల్లో స్థిరపడిన సెన్సెక్స్, పతన బాట పట్టిన ఐటీ, వాహన రంగాల వాటాలు

ఇంతే కదా...!

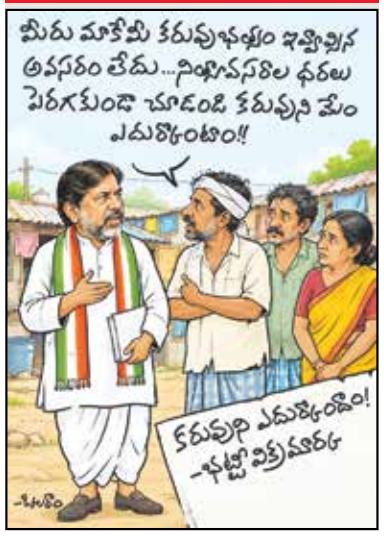

బిల్లులపై ఎంపీఓ కీలక వివరణ

అధికారులకే తెలియని బిల్లుల వ్యవహారం!

బిల్లుల వ్యవహారంపై అధికారుల నిర్లక్ష్యమా?

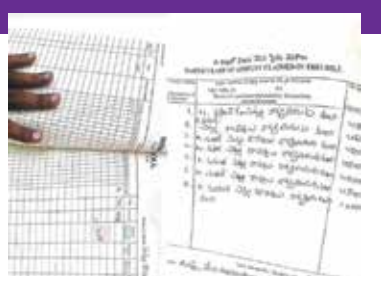

భద్రాద్రి కొత్తగూడెం జిల్లా, అక్టోబర్ 21 (వుదయం ప్రతినిధి):

భద్రాద్రి కొత్తగూడెం జిల్లా చుంచుపల్లి మండలం గౌతమ్‌పూర్ గ్రామపంచాయతీలో బిల్లుల వ్యవహారం రోజురోజుకూ చర్చనీయాంశంగా మారుతోంది. ఇప్పటికే గ్రామంలో కోతులు, కుక్కల బెడదను పరిష్కరించాలనే డిమాండ్‌తో గ్రామసభను గ్రామస్థులు బహిష్కరించిన ఘటన చర్చకు దారితీయగా, తాజాగా కాలనీల్లో చెట్ల కొమ్మల తొలగింపునకు సంబంధించిన బిల్లుల వ్యవహారం మరోసారి తెరపైకి వచ్చింది.

ఎంపీఓ సంధ్య వివరణ ఇదీ!

ఈ బిల్లుల వ్యవహారంపై చుంచుపల్లి మండల పంచాయతీ అధికారి ఎంపీఓ సంధ్యను వివరణ కోరగా, సంబంధిత బిల్లుల విషయం తన దృష్టికి రాలేదని ఆమె తెలిపారు. ఇప్పటివరకు ఆ బిల్లుల పరిశీలన కూడా చేయలేదని స్పష్టం చేశారు. గ్రామపంచాయతీలో జరిగిన పనులకు సంబంధించిన బిల్లుల వ్యవహారం మండల స్థాయి అధికారుల దృష్టికి రాకపోవడం, వాటి పరిశీలన జరగకపోవడం పలు ప్రశ్నలకు తావిస్తోంది.

పర్యవేక్షణపై ప్రజల్లో సందేహాలు!

గ్రామపంచాయతీలో జరిగే అభివృద్ధి పనులకు సంబంధించిన బిల్లులపై సంబంధిత అధికారులు పర్యవేక్షణ చేస్తున్నారా? పనులు వాస్తవంగా జరిగాయా? బిల్లుల్లో పేర్కొన్న వివరాలకు, క్షేత్రస్థాయిలో జరిగిన పనులకు పొంతన ఉందా? బిల్లులను నిబంధనల ప్రకారం పరిశీలించారా? అనే ప్రశ్నలు స్థానికంగా వినిపిస్తున్నాయి. గ్రామపంచాయతీల్లో జరిగే పనులు, వాటికి సంబంధించిన ఖర్చుల విషయంలో పారదర్శకత పాటించాల్సిన అవసరం ఉందని పలువురు అభిప్రాయపడుతున్నారు. ప్రజాధనం వినియోగంలో జవాబుదారీతనం ఉండాలని, ప్రతి పనికి సంబంధించిన వివరాలను ప్రజలకు అందుబాటులో ఉంచాలని కోరుతున్నారు.

బిల్లులపై సమగ్ర విచారణ జరపాలి!

గౌతమ్‌పూర్ గ్రామపంచాయతీలో చెట్ల కొమ్మల తొలగింపునకు సంబంధించిన బిల్లుల వ్యవహారంపై ఉన్నతాధికారులు దృష్టి సారించాలని గ్రామస్థులు కోరుతున్నారు. పనుల వివరాలు, ఖర్చులు, బిల్లుల పరిశీలన, చెల్లింపులపై సమగ్ర విచారణ జరిపి వాస్తవాలను వెలుగులోకి తీసుకురావాలని విజ్ఞప్తి చేస్తున్నారు. ప్రజాధనం దుర్వినియోగం కాకుండా సంబంధిత అధికారులు తగిన చర్యలు తీసుకోవాలని కోరుతున్నారు.

మంగాపురంలో ఘనంగా షమీ పూజలు!

- **మంగాపురం శ్రీ వెంకటేశ్వర స్వామి దేవాలయంలో షమీ పూజలో పాల్గొన్న ఉప్పల్ ఎమ్మెల్యే బండారి లక్ష్మారెడ్డి.**

కాప్రా (వుదయం ప్రతినిధి) అక్టోబర్ 21,

మేడ్చల్ జిల్లా నాచారం సర్కిల్ పరిధిలోని మీర్పేట్ హెచ్ బి కాలనీ 19వ డివిజన్ మంగాపురం కాలనీలో నెలకొన్న శ్రీ వెంకటేశ్వర స్వామి దేవాలయంలో విజయదశమి (దసరా) ని పురస్కరించుకొని శమీ పూజ లో పాల్గొన్న ఎమ్మెల్యే బండారి లక్ష్మారెడ్డి ఈ సందర్భంగా ఆయన మాట్లాడుతూ చెడుపై మంచి గెలవడం విజయదశమి (దసరా) పండుగ అని అన్నారు రాష్ట్రం లోని ప్రజలు నియోజవర్గ ప్రజలు హెచ్పీ కాలనీలోని ప్రజలు అందరు కూడా సుఖసంతోషాలతో ఆయురారోగ్యాలతో ఉండేవిధంగా దుర్గామాత ఆశీస్సులు ఉండాలని కోరారు.

ప్రజలందరికీ విజయదశమి శుభాకాంక్షలు తెలియజేశారు ఈ కార్యక్రమంలో మాజీ కార్పొరేటర్ జెర్రీ పోతుల ప్రభుదాస్, గుండారపు శ్రీనివాస్ రెడ్డి, ఈవో శ్రీనివాసరావు, ధర్మకర్తల మండలి సభ్యులు మరియు ఆలయ అర్చకులు ఎమ్మెల్యే బండారి లక్ష్మారెడ్డి గారిని ఘనంగా సన్మానించారు.

సంగారెడ్డి ఎమ్మెల్యే చింత ప్రభాకర్‌కు దసరా శుభాకాంక్షలు

సదశివాపేట :వుదయం

విజయదశమి దసరా పండుగను పురస్కరించుకొని సంగారెడ్డి శాసనసభ్యులు చింత ప్రభాకర్ గారిని కలిసి దసరా పండుగ శుభాకాంక్షలు తెలియజేసిన సదాశివపేట వీరశైవ లింగాయత్ సమాజం వర్కింగ్ ప్రెసిడెంట్ అనిమిశెట్టి జయప్రకాశ్.ఈ సందర్భంగా దసరా పండుగ ప్రజలందరి జీవితాల్లో సుఖ సంతోషాలు, ఆయురారోగ్యాలు, అష్టైశ్వర్యాలు నింపాలని ఆకాంక్షించారు. చెడుపై మంచి సాధించిన విజయానికి ప్రతీకగా జరుపుకునే విజయదశమి ప్రతి ఒక్కరి జీవితాల్లో విజయాలను అందించాలని, ప్రజలందరూ సుఖశాంతులతో జీవించాలని కోరుకున్నారు.

మాజీ ఎంపీ బీబీ పాటిల్‌కు దసరా శుభాకాంక్షలు

సదాశివపేట:వుదయం

విజయదశమి దసరా పండుగను పురస్కరించుకొని జహీరాబాద్ పార్లమెంట్ మాజీ సభ్యులు శివశ్రీ బీబీ పాటిల్ గారిని సదాశివపేటలోని శివరాజ్ పాటిల్ గారి నివాసంలో కలిసి సంగారెడ్డి జిల్లా వీరశైవ లింగాయత్ సమాజ పెద్దలు దసరా పండుగ శుభాకాంక్షలు తెలియజేశారు.ఈ సందర్భంగా బీబీ పాటిల్ మాట్లాడుతూ, దసరా పండుగ ప్రజలందరి జీవితాల్లో సుఖసంతోషాలు, ఆయురారోగ్యాలు, అష్టైశ్వర్యాలు నింపాలని ఆకాంక్షించారు. ప్రజలందరూ సుఖశాంతులతో జీవించాలని, చెడుపై మంచి సాధించిన విజయానికి ప్రతీకగా జరుపుకునే విజయదశమి ప్రతి ఒక్కరి జీవితాల్లో విజయాలను అందించాలని అన్నారు.ఈ కార్యక్రమంలో సంగారెడ్డి జిల్లా వీరశైవ లింగాయత్ సమాజ పెద్దలు శివ చందర్ కుమార్ పాటిల్, గందిగా రాజు, అనిమిశెట్టి జయప్రకాశ్, వీర మహేందర్ తదితరులు పాల్గొన్నారు.

ఫుల్‌కుర్తి నుంచి తుల్జాపూర్‌కు పాదయాత్ర

- **180 కిలోమీటర్లు కాలినడకన తుల్జాభవానీ అమ్మవారి దర్శనానికి..**

నారాయణఖేడ్:వు దయం.

నారాయణఖేడ్ నియోజకవర్గంలోని ఫుల్‌కుర్తి గ్రామం నుంచి మహారాష్ట్రలోని తుల్జాపూర్ శ్రీ తుల్జాభవానీ అమ్మవారి ఆలయం వరకు భక్తులు పాదయాత్ర చేపట్టారు. సుమారు 180 కిలోమీటర్ల దూరాన్ని కాలినడకన ప్రయాణిస్తూ అమ్మవారి దర్శనానికి బయలుదేరారు.ఈ పాదయాత్రలో గురుస్వామి విశ్వనాథ్‌రావు ఆధ్వర్యంలో సుమారు 40 మంది భక్తులు పాల్గొన్నారు. అమ్మవారి ఆశీస్సులు పొందాలనే భక్తిశ్రద్ధలతో పాదయాత్ర కొనసాగించారు. భక్తుల పాదయాత్రతో గ్రామంలో ఆధ్యాత్మిక వాతావరణం నెలకొంది.

ఎమ్మెల్యే మహిపాల్ రెడ్డిని కలిసిన తెల్లాపూర్ బీఆర్ఎస్ నాయకులు

వుదయం, తెల్లాపూర్ ప్రతినిధి (అక్టోబర్ 21)

పటాన్‌చెరు ఎమ్మెల్యే గూడెం మహిపాల్ రెడ్డిని బుధవారం తెల్లాపూర్ డివిజన్ బీఆర్ఎస్ నాయకులు మర్యాదపూర్వకంగా కలిసి విజయదశమి శుభాకాంక్షలు తెలిపారు. ఈ సందర్భంగా తెల్లాపూర్ డివిజన్ అభివృద్ధికి మరింత సహకారం అందించాలని ఎమ్మెల్యేను కోరారు. ఈ కార్యక్రమంలో తెల్లాపూర్ మున్సిపల్ మాజీ చైర్మన్, తెలంగాణ రాష్ట్ర సర్పంచుల ఫోరం మాజీ అధ్యక్షుడు మల్లేపల్లి సోమిరెడ్డి, మాజీ వైస్ చైర్మన్ రాములు గౌడ్, డివిజన్ అధ్యక్షుడు దేవేందర్ యాదవ్, మాజీ కౌన్సిలర్లు, ముఖ్య నాయకులు, కార్యకర్తలు పాల్గొన్నారు.

దసరా అలయ్ బలయ్ ఆత్మీయ సమ్మేళనంలో డా. ఎ. చంద్రశేఖర్ ముఖ్య నాయకులకు ఘన సన్మానం

అక్టోబరు 21 (వుదయం ప్రతినిధి): జహీరాబాద్ పట్టణంలోని కాంగ్రెస్ పార్టీ క్యాంపు కార్యాలయంలో దసరా పండుగను పురస్కరించుకొని నిర్వహించిన అలయ్ బలయ్ ఆత్మీయ సమ్మేళనంలో మాజీ మంత్రి, జహీరాబాద్ నియోజకవర్గ కాంగ్రెస్ పార్టీ ఇన్‌చార్జి డా. ఎ. చంద్రశేఖర్ పాల్గొన్నారు. ఈ సందర్భంగా నియోజకవర్గానికి చెందిన ప్రజాప్రతినిధులు, పార్టీ ముఖ్య నాయకులు, కార్యకర్తలు, ప్రజలు ఆయనను ఆప్యాయంగా కలిశారు. కార్యక్రమంలో ముఖ్య నాయకులను నిర్వాహకులు ఘనంగా సన్మానించారు.

ఈ సందర్భంగా డా. ఎ. చంద్రశేఖర్ ప్రజలతో ఆత్మీయంగా ముచ్చటిస్తూ దసరా పండుగ శుభాకాంక్షలు తెలియజేశారు. ప్రజలతో మమేకమై వారి ఆప్యాయతను స్వీకరించారు. పండుగలు ప్రజల మధ్య స్నేహభావం, ఐక్యతను పెంపొందిస్తాయని, ఇలాంటి ఆత్మీయ సమ్మేళనాలు పరస్పర సంబంధాలను మరింత బలోపేతం చేస్తాయని పేర్కొన్నారు.సమ్మేళనానికి హాజరైన ప్రజాప్రతినిధులు, కాంగ్రెస్ పార్టీ నాయకులు, కార్యకర్తలకు నిర్వాహకులు అన్నదాన కార్యక్రమాన్ని ఏర్పాటు చేశారు. ముఖ్య నాయకులను సన్మానించి గౌరవించారు. దసరా పండుగ వేళ కాంగ్రెస్ శ్రేణులు, ప్రజలు ఒకేచోట చేరి పరస్పరం ఆప్యాయంగా పలకరించుకోవడంతో కార్యక్రమం సందడిగా సాగింది.ఈ కార్యక్రమంలో ఆత్మ కమిటీ చైర్మన్ రామలింగారెడ్డి, కోహీర్ మండల

కాంగ్రెస్ పార్టీ అధ్యక్షుడు టీ. సువర్ణ మల్లన్న పాటిల్, మున్సిపల్ చైర్మన్ ఎం. అశోక్ కుమార్, వివిధ గ్రామాల సర్పంచులు, మాజీ ఎంపీటీసీలు, కాంగ్రెస్ పార్టీ నాయకులు, కార్యకర్తలు తదితరులు పాల్గొన్నారు.

అమరవీరుల త్యాగాలు చిరస్మరణీయం - ఎస్పీ డాక్టర్. సంగ్రామ్ సింగ్ జి పాటిల్

నాగర్ కర్నూల్, అక్టోబర్ 21 (వుదయం బ్యూరో):

అమరవీరుల త్యాగాలు, వారు చేసిన సేవలు చిరస్మరణీయమని జిల్లా ఎస్పీ డాక్టర్. సంగ్రామ్ సింగ్ జి పాటిల్ అన్నారు.జిల్లా పోలీస్ పరేడ్ మైదానంలో బుధవారం పోలీస్ అమరవీరుల సంస్మరణ దినోత్సవ వేడుకలు ఘనంగా నిర్వహించారు. ముఖ్య అతిథిగా హాజరైన ఎస్పీ జాతీయ జెండాను ఎగురవేసి అమరవీరుల స్థూపం వద్ద నివాళులు అర్పించారు. అనంతరం పోలీస్ మైదానం నుండి అంబేద్కర్ చౌరస్తా వరకు ర్యాలీ నిర్వహించారు.ఈ సందర్భంగా ఎస్పీ మాట్లాడుతూ ప్రతి ఏటా అక్టోబర్ 21న పోలీస్ అమరవీరుల సంస్మరణ దినోత్సవాన్ని జరుపుకుంటున్నామని తెలిపారు. 1959 అక్టోబర్ 21న లడఖ్ లోని హాట్ స్ప్రింగ్స్

ప్రాంతంలో చైనా దళాల దాడిలో 10 మంది జవాన్లు అమరులయ్యారని, వారి త్యాగానికి గుర్తుగా ఈ దినోత్సవాన్ని జరుపుకుంటున్నామని అన్నారు. శాంతిభద్రతల పరిరక్షణ, ఉగ్రవాద అణచివేత, నేరాల నిరోధంలో పోలీసులు ముందుంటారని కొనియాడారు.

1993 నవంబర్ 14న సోమశిలలో జరిగిన దుర్ఘటనలో అమరులైన ఉమ్మడి జిల్లా ఎస్పీ పరదేశి నాయుడు ఐపిఎస్, ఎస్సైలు కిషోర్ కుమార్, శివప్రసాద్, హెడ్ కానిస్టేబుల్ రంగారెడ్డి, కానిస్టేబుళ్లు ఎన్. ప్రసాద్, సుభాన్, జహాబ్ ఇక్బాల్, జయరాములు, షేక్ హైదర్ ల త్యాగాలను గుర్తుచేశారు. వారి కుటుంబాలకు జిల్లా పోలీస్ శాఖ అండగా ఉంటుందని తెలిపారు.

అనంతరం ఎస్పీ కార్యాలయం ముందు ఏర్పాటు చేసిన అమరవీరుల స్థూపం వద్ద అమరవీరుల కుటుంబ సభ్యులతో గ్రూప్ ఫోటో దిగారు.

ఈ కార్యక్రమంలో అదనపు ఎస్పీ వెంకటేశ్వర్లు, డీఎస్పీలు, సీఐలు, ఎస్ఐలు, ఆర్మ్డ్ రిజర్వ్ సిబ్బంది, పోలీస్ వెల్ఫేర్ సంఘం అధ్యక్షుడు చిన్ను నాయక్, అమరవీరుల కుటుంబ సభ్యులు తదితరులు పాల్గొన్నారు.

దిశా రిపోర్టర్ మహేష్ గౌడ్ ని పరామర్శించిన తోటి జర్నలిస్టులు

- **ఆరోగ్య పరిస్థితి అడిగి కొండంత ధైర్యం చెప్పిన తోటి జర్నలిస్టు మిత్రులు**

- ఊర్కొండ న్యూస్ 21వుదయం ప్రతినిధి

నాగర్ కర్నూల్ జిల్లా ఊరుకొండ మండలం స్థానిక మండల పరిధిలోని మంగళవారం బొమ్మరాజు పల్లి గ్రామంలో ఇటీవలే పాముకాటుకు గురైన దిశ విలేకరి మహేశ్ ను పరామర్శించిన విలేకరులు సమాజ హితం కోసం రాత్రింబవళ్లు శ్రమించే అక్షర శిల్పి,కలం యోధుడు స్థానిక విలేకరిపై కాలసర్పం కాటు వేసిన సంఘటన స్థానికంగా కలకలం రేపింది. వార్తల వేటలో నిరంతరం అలసిపోని ఆ అక్షర వీరుడు,ఊహించని విధంగా విషసర్పం బారిన పడటంతో తోటి విలేకరుల గుండెలు ఝల్లుమన్నాయి.విషసర్పం విషాదం.

విలేకరుల పరామర్శ సల్లాపం.

పాము కాటుతో ఆసుపత్రి పాలైన మిత్రుడిని చూసి కలవరపడ్డ "కలం"సైనికులు అందరూ ఏకమై ఆసుపత్రికి తరలివచ్చారు."బాధ పడకు బ్రదర్.ఏనీకు మేమున్నాం" అంటూ కొండంత అండను,గుండెల నిండా ధైర్యాన్ని నింపారు.శయ్యపై ఉన్న మిత్రుడిని పలకరిస్తూ,వారి ఆరోగ్యంపై వైద్యులతో చర్చించి,మెరుగైన వైద్యం అందేలా చొరవ చూపి వెన్ను తట్టారు.

అక్షరమాల..ధైర్యమే పరమౌషధం.

"కాలసర్పం కాటు వేసినా,నీ కలం పదును తగ్గదు మిత్రమా.బాధల బాణాలు నిన్ను తాకినా,నీ గుండె ధైర్యం వీడదు సోదరా.పడగ విప్పిన పాముకు భయపడేవాడివి కావు,పదిమందికి అండగా నిలిచే అక్షరానివి నువ్వు!"అంటూ తోటి జర్నలిస్టులు కురిపించిన ఆత్మీయ పలకరింపులు,చూపిన ఆప్యాయతలు తన స్వగృహంలో ఒక కొత్త ఉత్తేజాన్ని నింపాయి. "కలం పట్టిన చేతికి,కాలసర్పం ఏం చేయగలదు?" అంటూ జర్నలిస్టు మిత్రులు వ్యక్తపరిచిన సంఘీభావం,సదరు విలేకరి కుటుంబ సభ్యుల్లో కొండంత ధీమాను నింపింది.

ప్రస్తుతం సదరు విలేకరి కోలుకుంటున్నారని,త్వరలోనే మళ్లీ కలం పట్టి ప్రజా క్షేత్రంలోకి వస్తారని వైద్యులు తోటి విలేకరులు ఆశాభావం వ్యక్తం చేశారు. ఈ కార్యక్రమంలో మండల పత్రికల విలేకరులు పాల్గొన్నారు.....

అల్మాయిపేట్ వద్ద ఘోర రోడ్డు ప్రమాదం

- **కారు - బైక్ ఢీకొని యువకుడు మృతి సంఘటన స్థలాన్ని పరిశీలిస్తున్న సీఐ అనిల్ కుమార్ జోగిపేట ఎస్సై**

ఆందోల్ వుదయం

బుధవారంమండల పరిధిలోని అల్మాయిపేట్ గ్రామ సమీపంలో బైకు కారు ఢీకొన్న సంఘటనలో అల్మాయిపేట్ గ్రామానికి చెందిన శ్రీకాంత్ అనే వ్యక్తి మార్గ మధ్యలో మృతి చెందిన సంఘటన చోటు చేసుకుంది వివరాల్లోకి వెళితే ఆల్మయిపేట్ గ్రామానికి చెందిన రాయిని శ్రీకాంత్ అనే యువకుడు బుధవారం నుంచి తన సొంత గ్రామం పై బయలుదేరారు గ్రామ శివార్లోని జాతీయ రహదారి వద్ద యూటర్న్ తీసుకుని ప్రయత్నం చేస్తున్న కాలంలో ఎర్రవరం గ్రామం వైపు నుంచి అతి వేగంగా వచ్చిన కారు అతడి బైక్ను బలంగా ఢీకొట్టి ఈ ప్రమాదం చోటుచేసుకుంది శ్రీకాంత్ బైక్ పైనుంచి కిందపడి గాయాల పాలయ్యాడు వెంటనే అతన్ని ఇస్తా నిమిత్తం సమీప ఆస్పత్రికి తరలించే ప్రయత్నం చేశారు అయితే కారణంగా పరిస్థితి విషమించి ఆసు

పత్రికి తీసుకునే లోపే మార్గమధ్యలో శ్రీకాంత్ మృతి చెందారు యువకుడు అకాల మరణంపేట గ్రామంలో శివ విశాల్ అమ్ముకున్నాయి ప్రమాదం జరిగిన సంఘటాన్ని జోగిపేట ఎస్సై శ్రీకాంత్ సంఘటన స్థలాన్ని చేరుకున్న వివరాలు సేకరించారు ప్రమాదానికి గురైన వాహనాలను పరిశీలించి రహదారి ట్రాఫిక్ ఇబ్బందులు కారణం పక్కకు తీసేశారు మృతి చెందిన వ్యక్తిని నిమిత్తం జోగిపేట ప్రభుత్వ ఆసుపత్రికి తరలించి కేసు నమోదు చేసి దర్యాప్తు చేస్తున్నట్లు జోగిపేట సిఐ అనిల్

కుమార్ ఎస్సై శ్రీకాంత్ కేసు నమోదు చేశారు

దసరా సంబరాల్లో పాల్గొన్న ఎమ్మెల్యే జిఎంఆర్

- **చెడుపై మంచి విజయానికి ప్రతీక విజయదశమి.. ప్రజల జీవితాల్లో సుఖసంతోషాలు వెల్లివిరియాలి**

పటాన్చెరు ఎమ్మెల్యే గూడెం మహిపాల్ రెడ్డి

పటాన్చెరు (వుదయం):

చెడుపై మంచి సాధించిన విజయానికి ప్రతీకగా, ధర్మానికి విజయద్వారంగా నిలిచే విజయదశమి పండుగను పురస్కరించుకొని పటాన్చెరు పట్టణంలో దసరా సంబరాలు అంబరాన్నంటాయి. మంగళవారం సాయంత్రం మైత్రి స్టేడియంలో నిర్వహించిన దసరా వేడుకల్లో పటాన్చెరు శాసనసభ్యులు గూడెం మహిపాల్ రెడ్డి ముఖ్య అతిథిగా పాల్గొని ప్రజలకు దసరా శుభాకాంక్షలు తెలియజేశారు.పండుగ వేడుకల్లో భాగంగా తొలుత జీహెచ్ఎంసీ కార్యాలయం వద్ద నిర్వహించిన ధ్వజారోహణ కార్యక్రమంలో ఎమ్మెల్యే జిఎంఆర్ పాల్గొన్నారు. అనంతరం వ్యవసాయ మార్కెట్ యార్డులో నిర్వహించిన షమీ పూజలో పాల్గొని ప్రత్యేక పూజలు చేశారు. తదుపరి స్థానిక ప్రజాప్రతినిధులు, పురప్రముఖులతో కలిసి మైత్రి స్టేడియంలో నిర్వహించిన రావణాసుర దహన కార్యక్రమానికి హాజరయ్యారు. రావణాసుర దహనంతో చెడుపై మంచి సాధించిన విజయాన్ని చాటుతూ నిర్వహించిన ఈ వేడుకలు ప్రజల్లో పండుగ ఉత్సాహాన్ని నింపాయి.ఈ సందర్భంగా ఎమ్మెల్యే గూడెం మహిపాల్ రెడ్డి మాట్లాడుతూ.. దసరా పండుగ ధర్మం, ధైర్యం, న్యాయం, సత్యం వంటి సద్గుణాలకు ప్రతీక అని పేర్కొన్నారు. రావణాసుర దహనం మనలోని చెడు ఆలోచనలు, అహంకారం, అన్యాయాలను విడిచిపెట్టి మంచిని ఆచరించాలనే సందేశాన్ని అందిస్తుందని తెలిపారు.విజయదశమి పర్వదినం ప్రతి ఒక్కరి జీవితాల్లో కొత్త ఆశలు, సరికొత్త విజయాలు తీసుకురావాలని ఆకాంక్షించారు. పటాన్చెరు నియోజకవర్గ ప్రజలతో పాటు తెలంగాణ రాష్ట్ర ప్రజలందరూ సుఖసంతోషాలతో, ఆయురారోగ్యాలతో, అష్టైశ్వర్యాలతో వర్ధిల్లాలని అమ్మవారిని ప్రార్థించినట్లు తెలిపారు. ప్రజల మధ్య ఐక్యత, సోదరభావం మరింత బలపడాలని, ప్రతి కుటుంబంలో ఆనందం వెల్లివిరియాలని ఆకాంక్షించారు.సంప్రదాయాలు, సంస్కృతిని ప్రతిబింబించే పండుగలను ప్రజలందరూ కలిసిమెలిసి జరుపుకోవడం మన సామాజిక ఐక్యతకు ప్రతీకగా నిలుస్తుందని పేర్కొన్నారు.

దసరా వేడుకలతో మైత్రి స్టేడియం పండుగ శోభను సంతరించుకోగా, రావణాసుర దహన కార్యక్రమం వేడుకలకు ప్రత్యేక ఆకర్షణగా నిలిచింది. స్థానిక ప్రజాప్రతినిధులు, పురప్రముఖులు, ప్రజలు ఈ సంబరాల్లో పాల్గొన్నారు.

రోడ్డు ప్రమాదం యువకుడు మృతి

మరికల్ అక్టోబర్ 21 (వుదయం ప్రతినిధి)

మరికల్ మండల కేంద్ర పరిధిలోని పెద్ద చింతకుంట స్టేజి వద్ద బుధవారం రోడ్డు ప్రమాదం జరిగింది వివరాలు ఎలా ఉన్నాయి మహబూబ్నగర్ మండలం పోతనపల్లి గ్రామానికి చెందిన నాగేందర్ బైకుపై మరికల్ నుంచి లాల్కోట ఎక్స్ రోడ్డు వైపు వెళ్తుండగా ఎదురుగా వచ్చిన లారీని తప్పించే క్రమంలో బుల్లోరా వాహనాన్ని ఢీకొట్టాడు ఈ ఘటనలో నాగేందర్ అక్కడికక్కడే మృతి చెందినట్లు తెలిపారు మరికల్ పోలీసులు కేసు నమోదు చేసి దర్యాప్తు చేస్తున్నట్లు తెలిపారు

పేట కలెక్టరేట్ లో నేడు పండుగ సాయన్న జయంతి వేడుకలు

నారాయణపేట టౌన్ అక్టోబర్ 21 (వుదయం ప్రతినిధి)

తెలంగాణ రాబిన్ హుడ్, ప్రజా వీరుడు పండుగ సాయన్న ముదిరాజ్ 174 వ జయంతి వేడుకలు నారాయణ పేట జిల్లా కలెక్టరేట్ కార్యాలయంలో గురువారం అధికారికంగా నిర్వహిస్తున్నట్లు ముదిరాజ్ సంఘం జిల్లా అధ్యక్షులు సరాఫ్ నాగరాజు, పట్టణ అధ్యక్షులు మిర్చి వెంకటయ్య , ఉపాధ్యక్షులు పళ్ళ వెంకట్రాములు యూత్ అధ్యక్షులు ఏ రాము ఒక ప్రకటనలో తెలిపారు.

పండుగ సాయన్న ముదిరాజ్ 174 వ జయంతి వేడుకలు అక్టోబర్ 22 వ తేది గురువారం ఉదయం 10:00 గంటలకు జిల్లా కలెక్టర్ కార్యాలయంలో కలెక్టర్ చేతుల మీదుగా నిర్వహిస్తున్నట్లు వారు ఈ సందర్భంగా తెలిపారు. కలెక్టర్ కార్యాలయంలో కార్యక్రమనికి హాజరై అక్కడ ముగించుకొని 10:30 నిమిషాలకు అక్కడి నుండి చౌక్ బజార్ చేరుకొని పండుగ సాయన్న చిత్ర పటానికి పూలమాలలు వేసి నివాళులు అర్పించి, అక్కడి నుండి శ్రీ సత్యనారాయణ స్వామి చౌరస్తా లో పండుగ సాయన్న చిత్ర పటానికి పూల మాలలు వేసి నివాళులు అర్పిస్తున్నట్లు వారు తెలిపారు.ఇట్టి కార్యక్రమానికి పెద్ద ఎత్తున ముదిరాజ్ లు హాజరు కావాలని కోరారు.ముదిరాజ్ పెద్దలు, ముదిరాజ్ నాయకులు, ముదిరాజ్ యువత, ముదిరాజ్ సభ్యులు మన పండుగ సాయన్న 174 వ జయంతి వేడుకలు మొదటి సారి ప్రభుత్వం అధికారికంగా నిర్వహించే కార్యక్రమంలో విధిగా హాజరుకావాలని వారు కోరారు.

ఆర్ఎస్ పార్టీలో చేరిన కాంగ్రెస్ నాయకులు

పూడూరు అక్టోబర్ 21 (వుదయం ప్రతినిధి)

)వికారాబాద్ జిల్లా

పూడూర్ మండల పరిధిలోని చెంగోముల/బర్లపల్లి గ్రామానికి చెందిన మాజీ వార్డు సభ్యులు, శంకరయ్య, రాము, మాణిక్యం, వెంకటేష్, హరీశ్వర్ రెడ్డి,కుమార్,రవి, యాదయ్య,నందు, మధు, మల్లేష్, మల్లేష్, కాంగ్రెస్ పార్టీ నాయకులు, బుధవారం పరిగి మాజీ ఎమ్మెల్యే కొప్పుల మహేష్ రెడ్డి ఆధ్వర్యంలో బి ఆర్ ఎస్ పార్టీలో చేరడం జరిగింది.

వారికి పార్టీ కండువా కప్పి బి ఆర్ ఎస్ పార్టీలోకి ఆహ్వానించిన పరిగి మాజీ ఎమ్మెల్యే కొప్పుల మహేష్ రెడ్డి . ఈ కార్యక్రమంలో పూడూరు మాజీ ఎంపీపీ మల్లేశం, బిఆర్ఎస్ నాయకులు అభిమానులు కార్యకర్తలు తదితరులు పాల్గొన్నారు.

బీఆర్ఎస్‌లోకి బీజేపీ, ముఖ్య నాయకులు కార్యకర్తల చేరిక

- **ఎమ్మెల్యే కె. మాణిక్‌రావు ఆధ్వర్యంలో పలువురు నాయకులు గులాబీ గూటికి**

కోహీర్, అక్టోబరు 21 (వుదయం ప్రతినిధి)

: సంగారెడ్డి జిల్లా జహీరాబాద్ నియోజకవర్గం కోహీర్ మండలం పైడిగుమ్మల్ గ్రామంలో రాజకీయ పరిణామాలు చోటుచేసుకున్నాయి. గ్రామానికి చెందిన బీజేపీ ముఖ్య కార్యకర్తలు చీమల ప్రశాంత్, చింతల్‌ఘట్ మైపాల్, బురంజి చంద్రయ్య, కాడి వినయ్‌కుమార్‌తో పాటు కాంగ్రెస్ వార్డు సభ్యుడు కాస్తిపురం రాజేష్ బీఆర్ఎస్ పార్టీలో చేరారు. స్థానిక ఎమ్మెల్యే క్యాంపు కార్యాలయంలో కె. మాణిక్‌రావు ఆధ్వర్యంలో నిర్వహించిన కార్యక్రమంలో ఎమ్మెల్యే పార్టీ కండువాలు కప్పి కొత్తగా చేరిన నాయకులను బీఆర్ఎస్‌లోకి ఆహ్వానించారు.

ఈ సందర్భంగా బీఆర్ఎస్ నాయకులు దప్పు సలమోన్ ప్రవీణ్ మాట్లాడుతూ మాట్లాడుతూ గ్రామంలో పార్టీని మరింత బలోపేతం చేసేందుకు ప్రతి ఒక్కరూ సమష్టిగా కృషి చేయాలని పిలుపునిచ్చారు. రానున్న రోజుల్లో గ్రామంలో పార్టీ బలోపేతానికి, బీఆర్ఎస్ విజయానికి లక్ష్యంగా పనిచేస్తామని ఆ పార్టీ సీనియర్ నాయకుడు డి. సోలమన్ ప్రవీణ్ తెలిపారు. ఈ కార్యక్రమంలో పైడిగుమ్మల్ గ్రామ బీఆర్ఎస్ ముఖ్య నాయకులు కె. సురేష్, జి. శివకుమార్, శ్రీధర్‌రెడ్డి, వార్డు సభ్యులు కె. నర్సింహులు, ఎండీ ఫెరోజ్, నాయకులు కె. దేవదాస్, జె. ఆశీర్వాదం, రచయ్య, ఎన్. రాజు, వి. నరేష్, ఆంబోజి, అనిల్, రాచ్చయ్య, మొహిద్దీన్ తదితరులు పాల్గొన్నారు.

దసరా సంబరాల్లో బీఆర్ఎస్ తాండూరు నియోజకవర్గ ఇన్‌చార్జి శ్రీశైల్ రెడ్డి పంజుగుల

- **కుటుంబ సభ్యులు, గ్రామ ప్రజలు, పార్టీ శ్రేణులతో కలిసి పండుగ సంబురాల్లో సందడి**

తాండూరు, అక్టోబర్ 22 వుదయం ప్రతినిధి

తాండూరు నియోజకవర్గ బిఆర్ఎస్ పార్టీ ఇన్‌చార్జి శ్రీశైల్ రెడ్డి పంజుగుల బుధవారం దసరా, బతుకమ్మ, నవరాత్రి ఉత్సవాల్లో భాగంగా తన స్వగ్రామం ఇందర్‌చేడ్‌తో పాటు అల్లాపూర్, బషీరాబాద్, నీళ్లపల్లి గ్రామాల్లో పర్యటించి ప్రజలతో కలిసి పండుగ సంబురాల్లో పాల్గొన్నారు. గ్రామ ప్రజలతో కలిసి ఆడిపాడుతూ, అందరినీ ఆప్యాయంగా పలకరిస్తూ ఆనందంగా గడిపారు.ఇందర్‌చేడ్‌లో గ్రామ ప్రజలతో కలిసి ఊరేగింపుగా వెళ్లి జమ్మి చెట్టుకు ప్రత్యేక పూజలు నిర్వహించారు. అనంతరం బంధుమిత్రులు, చిన్ననాటి స్నేహితులు, పార్టీలకతీతంగా వివిధ పార్టీల నాయకులతో అలాయ్‌బలాయ్ తీసుకుంటూ పండుగ శుభాకాంక్షలు పంచుకున్నారు. అందరూ కలిసిమెలిసి పండుగ జరుపుకోవడం ద్వారా గ్రామాల్లో ఆత్మీయత, సోదరభావం వెల్లివిరిసింది.

ఈ వేడుకల్లో ఆయన కుటుంబ సభ్యులతో పాటు బీఆర్ఎస్ నాయకులు, కార్యకర్తలు పాల్గొన్నారు.ఈ సందర్భంగా శ్రీశైల్ రెడ్డి పంజుగుల మాట్లాడుతూ, తెలంగాణ తొలి ముఖ్యమంత్రి కేసీఆర్ స్ఫూర్తితో గ్రామాల అభివృద్ధికి, ప్రజల జీవితాల్లో సుఖశాంతులు వెల్లివిరిసేలా ప్రతి ఒక్కరూ కృషి చేయాలని పిలుపునిచ్చారు. ఈ కార్యక్రమంలో మాజీ ఎమ్మెల్యే నారాయణ రావు కుటుంబ సభ్యులను కలిసి జమ్మిపెట్టారు బషీరాబాద్ సర్పంచ్ వెంకటేష్, బిఆర్ఎస్ నాయకులు కార్యకర్తలు పాల్గొన్నారు

గ్రేటర్ హైదరాబాద్

విజయదశమి వేడుకల్లో శమీ వృక్ష పూజలో పాల్గొన్న ఎ. వినయ్ కుమార్

- **భక్తిశ్రద్ధలతో శమీ వృక్ష పూజలు.. బీజేపీ నాయకుల ప్రత్యేక పూజలు**

ముషీరాబాద్, అక్టోబర్ 21 (వుదయం)

విజయదశమి పర్వదినాన్ని పురస్కరించుకుని గాంధీనగర్ డివిజన్ ఎస్ఆర్‌టీ ప్రాంతంలోని శ్రీ నల్లపోచమ్మ, శ్రీ ఉప్పలమ్మ దేవాలయాల్లో నిర్వహించిన శమీ వృక్ష పూజా కార్యక్రమం భక్తిశ్రద్ధలతో సాగింది. దసరా నవరాత్రి ఉత్సవాల ముగింపు సందర్భంగా నిర్వహించిన ఈ ప్రత్యేక పూజల్లో బీజేపీ సికింద్రాబాద్ పార్లమెంట్ జాయింట్ కన్వీనర్ ఎ. వినయ్ కుమార్ ముఖ్య అతిథిగా పాల్గొని ప్రత్యేక పూజలు నిర్వహించారు.

విజయదశమి రోజున శమీ వృక్షాన్ని పూజించడం శుభప్రదమని, చెడుపై మంచి సాధించిన విజయానికి ప్రతీకగా ఈ పండుగను జరుపుకోవడం మన సంస్కృతి, సంప్రదాయాలకు నిదర్శనమని ఈ సందర్భంగా పేర్కొన్నారు. ప్రజలందరికీ విజయదశమి శుభాకాంక్షలు తెలియజేశారు.కార్యక్రమానికి విచ్చేసిన అతిథులను ఆలయ ధర్మకర్త బి. సాయి కీర్తి (బాబ్జీ) ఘనంగా సన్మానించి, దసరా ఉత్సవాల జ్ఞాపికలను అందజేశారు. భక్తులు పెద్ద సంఖ్యలో పాల్గొని అమ్మవార్లను దర్శించుకుని శమీ వృక్ష పూజల్లో భాగస్వాములయ్యారు.

ఈ కార్యక్రమంలో బీజేపీ గాంధీనగర్ డివిజన్ అధ్యక్షుడు వి. నవీన్ కుమార్, సీనియర్ నాయకులు రత్న సాయి చంద్, ఆనంద్ రావు, అరుణ్ కుమార్, జ్ఞానేశ్వర్‌తో పాటు పలువురు బీజేపీ నాయకులు, భక్తులు పాల్గొన్నారు.

రాబోయే కార్పొరేటర్ ఎన్నికల్లో శంకర్ బాబు విజయం ఖాయం!

ప్రజాసేవే లక్ష్యం.. అభివృద్ధే ధ్యేయం

దసరా స్ఫూర్తితో ఎన్నికల బరిలోకి శంకర్ బాబు.. నలుగురు స్నేహితుల ధీమా

ముషీరాబాద్, అక్టోబర్ 21 (వుదయం): చెడుపై మంచి సాధించిన విజయానికి ప్రతీకగా నిలిచే విజయదశమి స్ఫూర్తితో ప్రజాసేవలోనూ విజయమే లక్ష్యంగా ముందుకు సాగుతామని శంకర్ బాబు, ఎస్.ఎన్. ప్రదీప్, టి. ప్రదీప్, జి. స్వామి ధీమా వ్యక్తం చేశారు. రాబోయే కార్పొరేటర్ ఎన్నికల్లో ముషీరాబాద్ నియోజకవర్గంలోని కవాడిగూడ డివిజన్ నుంచి తమ స్నేహితుడు శంకర్ బాబును అభ్యర్థిగా బరిలోకి దింపి, ప్రజల మద్దతుతో ఘనవిజయం సాధించడమే తమ లక్ష్యమని ప్రకటించారు.విజయదశమి పర్వదినాన్ని పురస్కరించుకుని ప్రజలకు, మిత్రులకు, శ్రేయోభిలాషులకు వారు దసరా శుభాకాంక్షలు తెలిపారు. చెడుపై మంచి సాధించిన విజయదశమి స్ఫూర్తితో సమాజానికి మేలు చేసే నాయకత్వాన్ని ప్రజల ముందుకు తీసుకురావాలనే సంకల్పంతో ఉన్నట్లు వెల్లడించారు. ప్రజల సమస్యలను అర్థం చేసుకుని, వాటి పరిష్కారానికి నిరంతరం కృషి చేసే నాయకుడిగా శంకర్ బాబును ముందుకు తీసుకెళ్లాలని నిర్ణయించుకున్నట్లు పేర్కొన్నారు.ప్రజలకు అందుబాటులో ఉండే నాయకత్వమే లక్ష్యంకవాడిగూడ డివిజన్‌లో ప్రజలు ఎదుర్కొంటున్న

స్థానిక సమస్యల పరిష్కారం, మౌలిక సదుపాయాల అభివృద్ధి, పారిశుద్ధ్యం, రహదారులు, తాగునీరు తదితర అంశాలపై ప్రజల అవసరాలకు అనుగుణంగా పనిచేసే నాయకత్వం అవసరమని వారు అభిప్రాయపడ్డారు. ప్రజల ఆకాంక్షలకు ప్రాధాన్యతనిస్తూ, వారి సమస్యల పరిష్కారానికి కృషి చేసే వ్యక్తిని ఎన్నుకోవాల్సిన అవసరం ఉందని తెలిపారు. ఈ లక్ష్యంతోనే శంకర్ బాబును ఎన్నికల బరిలో నిలిపేందుకు సిద్ధమవుతున్నట్లు వెల్లడించారు.

నలుగురు స్నేహితుల ఐక్య సంకల్పం

"దసరా పండుగ చెడుపై మంచి సాధించిన విజయానికి ప్రతీక. అదే స్ఫూర్తితో రాబోయే కార్పొరేటర్ ఎన్నికల్లో ప్రజల ఆశీస్సులు, మద్దతుతో మంచి విజయాన్ని సాధించాలని సంకల్పించాం. మా స్నేహితుడు శంకర్ బాబును కవాడిగూడ డివిజన్ నుంచి ఎన్నికల బరిలో నిలిపి, ప్రజాసేవకు అంకితమైన నాయకత్వాన్ని అందించాలనుకుంటున్నాం. ప్రజల నమ్మకాన్ని నిలబెట్టుకుంటూ, అభివృద్ధి కోసం కలిసికట్టుగా పనిచేస్తాం" అని నలుగురు స్నేహితులు విశ్వాసం వ్యక్తం చేశారు.

ప్రజాసేవే పరమావధిగా ముందడుగు

రాజకీయాలను ప్రజలకు సేవ చేసే వేదికగా భావిస్తూ, ప్రజలతో మమేకమై వారి సమస్యల పరిష్కారానికి కృషి చేయడమే తమ ప్రధాన ఉద్దేశమని వారు స్పష్టం చేశారు. విజయదశమి శుభసందర్భంగా తమ రాజకీయ లక్ష్యాన్ని వెల్లడించిన వారు, రాబోయే కార్పొరేటర్ ఎన్నికల్లో శంకర్ బాబుకు ప్రజల ఆదరణ లభిస్తుందనే ఆశాభావం వ్యక్తం చేశారు.

కవాడిగూడ డివిజన్‌లో ప్రజల విశ్వాసాన్ని సంపాదించి, అభివృద్ధి దిశగా ముందుకు సాగాలనే సంకల్పంతో తమ ప్రయత్నాలను కొనసాగిస్తామని శంకర్ బాబు, ఎస్.ఎన్. ప్రదీప్, టి. ప్రదీప్, జి. స్వామి తెలిపారు.

ఎమ్మెల్యే కాలె యాదయ్యకు

దసరా శుభాకాంక్షలు తెలిపిన కాంగ్రెస్ నాయకులు

చేవెళ్ల,అక్టోబర్21 (వుదయం) చేవెళ్ల ఎమ్మెల్యే కాలె యాదయ్యను బుధవారం కాంగ్రెస్ పార్టీ చేవెళ్ల మున్సిపల్ అధ్యక్షుడు బుయ్యని శ్రీనివాస్ గౌడ్,మండల అధ్యక్షుడు గిరిధర్ రెడ్డి మర్యాదపూర్వకంగా కలిసి దసరా పండుగ శుభాకాంక్షలు తెలిపారు.ఈ సందర్భంగా ఎమ్మెల్యే కాలె యాదయ్య మాట్లాడుతూ..విజయదశమి పండుగ ప్రజల జీవితాల్లో సుఖసంతోషాలు, ఆయురారోగ్యాలు,శాంతి సౌభాగ్యాలను నింపాలని ఆకాంక్షించారు.చెడుపై మంచి సాధించిన విజయానికి ప్రతీకగా నిలిచే విజయదశమి పండుగను ప్రజలందరూ ఆనందోత్సాహాలతో జరుపుకోవాలని అన్నారు.పండుగలు ప్రజల మధ్య ఐక్యత, సోదరభావాన్ని పెంపొందించడంతో పాటు పరస్పర ప్రేమాభిమానాలకు ప్రతీకగా నిలుస్తాయని పేర్కొన్నారు.ఈ కార్యక్రమంలో గుడిమల్కాపూర్ మార్కెట్ కమిటీ డైరెక్టర్ పాండు యాదవ్,మాజీ సర్పంచ్ నర్సిములు, యువ నాయకులు రఘువీర్ రెడ్డి, సాయి వంశీ గౌడ్ తదితరులు పాల్గొన్నారు.

దసరా వేళ పేదింటి ఆడబిడ్డలకు అత్తెల్లి జగన్నాథ్ రెడ్డి కుటుంబం దసరా కానుక

- **600 మందికి పైగా నిరుపేద మహిళలకు నూతన చీరల పంపిణీ**
- **పండుగ పూట పేద మహిళల ముఖాల్లో ఆనందం నింపిన కుటుంబం**

చేవెళ్ల,అక్టోబర్ 21 (వుదయం) దసరా పండుగ వేళ పేదింటి ఆడబిడ్డలకు అండగా నిలిచి,వారి ముఖాల్లో ఆనందం నింపారు చేవెళ్ల మున్సిపాలిటీ కి చెందిన ప్రముఖ సామాజిక కార్యకర్త అత్తెల్లి జగన్నాథ్ రెడ్డి కుటుంబ సభ్యులు.ప్రతి ఏటా సామాజిక సేవా కార్యక్రమాలకు ప్రాధాన్యతనిస్తూ ముందుకు సాగుతున్న ఈ కుటుంబం.. విజయదశమి సందర్భంగా 600 మందికి పైగా నిరుపేద మహిళలకు నూతన చీరలను పంపిణీ చేసి పండుగ కానుకగా అందించింది.బుధవారం నిర్వహించిన ఈ కార్యక్రమంలో అత్తెల్లి జగన్నాథ్ రెడ్డి స్వయంగా మహిళలకు చీరలు అందజేశారు. పండుగ పూట కొత్త చీరలు అందుకోవడంతో మహిళలు సంతోషం వ్యక్తం చేశారు.పేద కుటుంబాల్లోనూ పండుగ వెలుగులు నింపాలనే లక్ష్యంతో ఈ కార్యక్రమాన్ని నిర్వహించినట్లు తెలిపారు.ఈ సందర్భంగా అత్తెల్లి జగన్నాథ్ రెడ్డి మాట్లాడుతూ..పండుగలను ప్రతి ఒక్కరూ సంతోషంగా,జరుపుకోవాలన్నదే తమ ఆకాంక్ష అని పేర్కొన్నారు. సమాజంలో ఆర్థికంగా వెనుకబడిన వారికి,నిరుపేదలకు తమ వంతు సహాయం అందించినప్పుడే పండుగలకు నిజమైన అర్థం చేకూరుతుందని అన్నారు.రాబోయే రోజుల్లోనూ మరిన్ని సేవా కార్యక్రమాలు చేపడుతూ చేవెళ్ల ప్రజలకు ఎల్లప్పుడూ అండుబాటులో ఉంటామని తెలిపారు.ఈ కార్యక్రమంలో అత్తెల్లి జగన్నాథ్ రెడ్డి కుటుంబ సభ్యులు అత్తెల్లి భాగ్యమ్మ, భవాని, మౌనిక, శ్రీనాథ్ రెడ్డి, శ్రీమాన్ రెడ్డి, శ్రీనికేత్ రెడ్డి, వీహెచ్ రెడ్డితో పాటు స్థానిక మహిళలు పాల్గొన్నారు.

పోలీసు అమరవీరుల త్యాగాలు మరువలేనివి

- **ప్రజల రక్షణలో పోలీసుల సేవలు అభినందనీయం: జిల్లా గవర్నర్ కళ్లెం కృష్ణారెడ్డి, కుషాయిగూడ ఇన్‌స్పెక్టర్ ఎల్. భాస్కర్ రెడ్డి**

కప్రా(వూదయం)) అక్టోబర్ 21: ప్రజల ప్రాణ, ఆస్తుల పరిరక్షణ కోసం విధి నిర్వహణలో ప్రాణాలర్పించిన పోలీసు అమరవీరుల త్యాగాలు, సేవలు ఎన్నటికీ మరువలేనివని లయన్స్ క్లబ్ ఇంటర్నేషనల్ జిల్లా 320C జిల్లా గవర్నర్ లయన్ కళ్లెం కృష్ణారెడ్డి పేర్కొన్నారు.

పోలీసు అమరవీరుల సంస్మరణ దినోత్సవాన్ని పురస్కరించుకుని లయన్స్ క్లబ్ ఇంటర్నేషనల్ జిల్లా 320C ఆధ్వర్యంలో కుషాయిగూడ పోలీసులను సన్మానించే కార్యక్రమాన్ని నిర్వహించారు. ఈ కార్యక్రమానికి జిల్లా గవర్నర్ కళ్లెం కృష్ణారెడ్డి ముఖ్య అతిథిగా హాజరయ్యారు.

ఈ సందర్భంగా ఆయన మాట్లాడుతూ, 1959 అక్టోబర్ 21న లడఖ్‌లోని హాట్ స్ప్రింగ్స్ ప్రాంతంలో చైనా సైనికుల దాడిలో ప్రాణాలు కోల్పోయిన పది మంది సీఆర్‌పీఎఫ్ సిబ్బంది త్యాగాలకు గుర్తుగా పోలీసు అమరవీరుల సంస్మరణ దినోత్సవాన్ని నిర్వహిస్తున్నట్లు తెలిపారు. దేశ ప్రజల భద్రత కోసం రాత్రింబవళ్లు నిద్రాహారాలు లెక్కచేయకుండా విధులు నిర్వహిస్తున్న పోలీసుల సేవలను ప్రతి ఒక్కరూ గుర్తించి గౌరవించాలని అన్నారు. శాంతిభద్రతల పరిరక్షణలో పోలీసుల పాత్ర ఎంతో కీలకమని, వారి సేవలు సమాజానికి స్ఫూర్తిదాయకమని పేర్కొన్నారు.

కుషాయిగూడ పోలీస్ స్టేషన్ ఇన్‌స్పెక్టర్ ఎల్. భాస్కర్ రెడ్డి మాట్లాడుతూ, పోలీసుల సేవలను గుర్తించి వారిని సన్మానించిన లయన్స్ క్లబ్ ప్రతినిధులను అభినందించారు. సమాజ సేవలో ముందుండే లయన్స్ క్లబ్ చేపడుతున్న కార్యక్రమాలు ప్రశంసనీయమని, భవిష్యత్తులో నిర్వహించే సేవా కార్యక్రమాలకు పోలీసుల తరఫున తమ వంతు సహకారం అందిస్తామని తెలిపారు.

అనంతరం కుషాయిగూడ పోలీస్ స్టేషన్ సిబ్బందిని లయన్స్ క్లబ్ జిల్లా ప్రతినిధులు ఘనంగా సన్మానించారు.

ఈ కార్యక్రమంలో క్రైమ్ ఇన్స్పెక్టర్, చర్లపల్లి ఇన్చార్జి ఎస్హెచ్ఓ వెంకటేశ్వర్లు గౌడ్,సబ్ ఇన్‌స్పెక్టర్లు వెంకన్న, సాయిలు, విజయ్, లయన్స్ క్లబ్ జిల్లా 320C మొదటి వైస్ జిల్లా గవర్నర్ లయన్ డాక్టర్ మందా సురేష్ కుమార్, రెండవ వైస్ జిల్లా గవర్నర్ లయన్ గుంటక శేఖర్ రెడ్డి, జిల్లా కార్యదర్శి లయన్ మోహన్ రెడ్డి, కోశాధికారి లయన్ శ్రీనివాస్ రావు, జిల్లా చీఫ్ కోఆర్డినేటర్ గుడిగంటల రాములు, ప్రోగ్రామ్ కమిటీ జిల్లా చైర్‌పర్సన్ లయన్ శేఖర్ మోరే, జోన్ చైర్‌పర్సన్ లయన్ వడ్లోజు జ్యోతి రమ్యాచారి, PST ఫోరం కోఆర్డినేటర్ లయన్ నాంపల్లి రూపా రెడ్డి, మాజీ కార్పొరేటర్ పావని రెడ్డి, లయన్ నాంపల్లి సుధాకర్ రెడ్డి, అంజిరెడ్డి, లక్ష్మీమూర్తి, నాగన్న, దత్తు, పెద్ది నాగరాజు, కృష్ణ వేణి, రాఘవరెడ్డి, కలకొండ భిక్షపతి తదితరులు పాల్గొన్నారు.

బాచుపల్లి లో ఘనంగా విజయ దశమి వేడుకలు

బాచుపల్లి, అక్టోబర్ 21,(వుదయం ప్రతినిధి), విజయదశమి పర్వదినాన్ని పురస్కరించుకుని, కౌసల్య కాలనీలోని శ్రీ వెంకట శివ రామాలయంలో ప్రత్యేకంగా జమ్మి పూజలు నిర్వహించడం జరిగింది. ఈ సందర్భంగా ఆలయ ధర్మకర్త, 17వ డివిజన్ మాజీ కార్పొరేటర్ ఆగం రాజు ముదిరాజ్ ఆధ్వర్యంలో భక్తి శ్రద్ధలతో జమ్మి పూజలు నిర్వహించి, అమ్మవారి ఆశీస్సులు పొందారు. ఈ విజయదశమి పండుగ ప్రతి ఒక్కరి జీవితాల్లో సుఖసంతోషాలు, ఆయురారోగ్యాలు, అష్టైశ్వర్యాలు నింపాలని, ప్రజలందరికీ విజయం, శాంతి, శ్రేయస్సు కలగాలని మనస్ఫూర్తిగా కోరుకున్నారు. ఈ వేడుకలో కాలనీ వాసులు, ఆలయ కమిటీ సభ్యులు తదితరులు పాల్గొన్నారు.

ఇక్రిసాట్ గేట్ ఎదుట గుర్తుతెలియని మృతదేహం లభ్యం..

రామచంద్రాపురం,,అక్టోబర్ 21 (వుదయం))రామచంద్రపురం పోలీస్ స్టేషన్ పరిధిలోని ఇక్రిశాట్ పరిశ్రమ ఎదుట సర్వీస్ రోడ్డుపై గుర్తుతెలియని వ్యక్తి మృతదేహం లభ్యమైంది. సోమవారం ఉదయం 11 గంటల సమయంలో మృతదేహం ఉన్నట్లు పోలీసులకు సమాచారం అందింది. దీంతో రామచంద్రాపురం పోలీస్‌స్టేషన్‌లో హెడ్ కానిస్టేబుల్‌గా విధులు నిర్వహిస్తున్న కె. పెంటయ్య ఘటనా స్థలానికి చేరుకుని పరిశీలించారు. మృతుడి వయస్సు సుమారు 35 నుంచి 40 ఏళ్ల మధ్య ఉంటుందని, బూడిద రంగు జీన్స్ ప్యాంటు, తెల్లటి చొక్కా ధరించి ఉన్నట్లు గుర్తించారు. మృతుడి వివరాలు తెలియాల్సి ఉంది. ఈ ఘటనపై పోలీసులు దర్యాప్తు చేస్తున్నట్లు తెలిపారు.

బీజేపీ రాష్ట్ర అధ్యక్షుడికి దసరా శుభాకాంక్షలు

వుదయం ప్రతినిధి,కీసర అక్టోబర్ 21 దసరా పర్వదినాన్ని పురస్కరించుకోని తెలంగాణ బీజేపీ రాష్ట్ర అధ్యక్షుడు ఎన్. రామచందర్ రావును బుధవారం నాగారం మున్సిపల్ మాజీ చైర్మన్ కౌకుంట్ల చంద్రారెడ్డి మర్యాదపూర్వకంగా కలిసి పండుగ శుభాకాంక్షలు తెలిపారు.ఈ కార్యక్రమంలో బీజ్జ శ్రీనివాస్ గౌడ్, నక్క కిషోర్ గౌడ్,ఆర్.రవీందర్ రెడ్డి,సరేష్ తదితరులు పాల్గొన్నారు.

ఘనంగా ఎమ్మెల్యే కేపీ వివేకానంద జన్మదిన వేడుకలు

- **కేటీఆర్ ఆశీస్సులు తీసుకున్న బిఆర్ఎస్ ఎల్పీ విప్, ఎమ్మెల్యే కేపీ. వివేకానంద్**

కుత్బుల్లాపూర్, అక్టోబర్ 21,(వుదయం ప్రతినిధి), బిఆర్ఎస్ ఎల్పీ విప్, కుత్బుల్లాపూర్ శాసన సభ్యులు కేపీ.వివేకానంద్ తన పుట్టిన రోజు సందర్భంగా బిఆర్ఎస్ వర్కింగ్ ప్రెసిడెంట్ కేటీఆర్ ను నగరంలోని వారి నివాసంలో మర్యాద పూర్వకంగా కలిశారు. ఈ సందర్భంగా బిఆర్ఎస్ పార్టీ వర్కింగ్ ప్రెసిడెంట్ కేటీఆర్ బిఆర్ఎస్ ఎల్పీ విప్,ఎమ్మెల్యే కేపీ. వివేకానంద్ ను శాలువాతో సత్కరించి జన్మదిన శుభాకాంక్షలు తెలియజేశారు. అనంతరం ఎమ్మెల్యే క్యాంపు కార్యాలయంలో బిఆర్ఎస్ నాయకులు, కార్యకర్తలు అభిమానులు ఎమ్మెల్యే కేపీ వివేకానంద ను కలిసి ఘనంగా సన్మానించి జన్మదిన శుభాకాంక్షలు తెలిపారు. ఈ కార్యక్రమంలో ఎమ్మెల్సీ శంభీపూర్ రాజు, జిల్లాకు చెందిన ఎమ్మెల్యేలు, ఎమ్మెల్సీలు, మాజీ ప్రజాప్రతినిధులు తదితరులు పాల్గొన్నారు.

మాజీ మంత్రి సబితా ఇంద్రారెడ్డికి దసరా శుభాకాంక్షలు తెలిపిన చేవెళ్ల బీఆర్ఎస్ నేతలు

మీర్‌పేట్ క్యాంపు కార్యాలయంలో మర్యాదపూర్వక భేటీ

చేవెళ్ల,అక్టోబర్ 21 (వుదయం) మాజీ మంత్రి, మహేశ్వరం ఎమ్మెల్యే పట్లోళ్ల సబితా ఇంద్రారెడ్డిని చేవెళ్ల నియోజకవర్గం చెందిన బీఆర్ఎస్ ముఖ్య నాయకులు బుధవారం మర్యాదపూర్వకంగా కలిశారు.విజయదశమి పర్వదినాన్ని పురస్కరించుకుని మీర్‌పేట్‌లోని ఆమె క్యాంపు కార్యాలయానికి చేరుకున్న నాయకులు పుష్పగుచ్ఛాలు అందజేసి దసరా శుభాకాంక్షలు తెలిపారు.ఈ సందర్భంగా సబితా ఇంద్రారెడ్డి నాయకులతో ఆత్మీయంగా ముచ్చటించారు.చేవెళ్ల నియోజకవర్గంలో పార్టీ పరిస్థితులు,తాజా రాజకీయ పరిణామాలపై చర్చించారు.ఈ కార్యక్రమంలో బీఆర్ఎస్ మండల అధ్యక్షుడు పెద్దోళ్ల ప్రభాకర్,డీసీఎంఎస్ మాజీ చైర్మన్ పట్లోళ్ల కృష్ణారెడ్డి, నియోజకవర్గ బీఆర్ఎస్ యువజన విభాగం అధ్యక్షుడు వంగ శ్రీధర్ రెడ్డి, మండల ప్రధాన కార్యదర్శి నరేందర్ రెడ్డి, సీనియర్ నాయకులు గోనె కరుణాకర్ రెడ్డి, ఊరడి రాంప్రసాద్,వెంకటేష్ తదితరులు పాల్గొన్నారు.

జమ్మిపూజలో బీఆర్ఎస్, కాంగ్రెస్ వర్గాల ఘర్షణ

- **ఇరువర్గాలను చెదరగొట్టిన పోలీసులు..**

వుదయం న్యూస్ శివ్వంపేట, అక్టోబర్ 21 ....మండల కేంద్రమైన శివ్వంపేటలో దసరా పండగ సందర్భంగా నిర్వహించిన జమ్మిపూజలో బీఆర్ఎస్, కాంగ్రెస్ పార్టీల నాయకులు ఘర్షణకు దిగారు. సాయంత్రం గాంధీ విగ్రహ ఆవరణలో జమ్మిపూజకు పూజ విషయంలో అధికార కాంగ్రెస్ నాయకులు పూజలు చేస్తున్న సమయంలో బీఆర్ఎస్ నాయకులు స్థానిక బీఆర్ఎస్ సర్పంచ్ ఉండగా కాంగ్రెస్ నాయకులు ఎందుకు

పూజలు చేస్తున్నారని అభ్యంతరం తెలిపారు. దీంతో ఇరుపార్టీ నాయకుల మాటమాట పెరిగి తోపులాట జరిగి ఘర్షణకు పాల్పడ్డారు. విషయం తెలుసుకున్న తూప్రాన్ సీఐ వెంకటరాజా గౌడ్, ఎస్ఐ మధుకర్‌రెడ్డీల ఆధ్వర్యంలో మిలిటరి బృందంతో ఇరువర్గాలను లాఠీలతో చెదరగొట్టారు.|

IN THE COURT OF THE HON'BLE I JUNIOR CIVIL JUDGE ::: CITY CIVIL COURTS AT SECUNDERABAD

OS NO. 400 / 2024

Between :

State Bank of India, MC Tank Bund Branch, GHMC Building Municipal Complex Liberty, Tankbund Road, Hyderabad ...Plaintiff

AND

Mr.Davath Janardhanrao ...Defendant

TO

Mr.Davath Janardhanrao The Plaza Hotel, Begumpet Greenlands, Hyderabad, Telangana-500016 O/o Employee, Telangana Tourism H. No.6-3-870, Tourism Plaza Greenland, Tirumalagiri, Hyderabad, Telangana-10

Please take notice that the above named plaintiff instituted the above suit against you for recovery of Rs 5,42,623 -00 Ps. You are hereby summoned to appear in this court in person or by pleader duly instructed and able to answer all material questions on 18-11-2026 at 10.30 AM. In default of your appearance the suit will be heard and decided in your absence.

By order of the Court

Sd/-

D.K. Lakshmi Kumari, Advocate

Flat no.304, H.No. 8-90/34/5 & 8-90/35/5 Manikanta Paradise Apart. Dwarakanagar, Phase-II Uppal, Hyderabad, Pin Code- 500 039

Cell No. 99488 68080

తెలంగాణ హైకోర్టు న్యాయమూర్తి జస్టిస్ సూరేపల్లి నందను కలిసిన శ్రావణ్

- **విజయదశమి పర్వదినం సందర్భంగా మర్యాదపూర్వక భేటీ**

ముషీరాబాద్, అక్టోబర్ 21(వుదయం) విజయదశమి, దసరా పర్వదినాన్ని పురస్కరించుకుని తెలంగాణ హైకోర్టు న్యాయమూర్తి జస్టిస్ సూరేపల్లి నందను శ్రావణ్ మర్యాదపూర్వకంగా కలిశారు.

ఈ సందర్భంగా న్యాయమూర్తికి దసరా పండుగ శుభాకాంక్షలు తెలియజేసి, పండుగ శుభ సందర్భంగా సంతోషాన్ని పంచుకున్నారు.విజయదశమి పర్వదినం చెడుపై మంచి సాధించిన విజయానికి ప్రతీకగా నిలుస్తుందని, ప్రజలందరి జీవితాల్లో సుఖసంతోషాలు, శాంతి, సౌభాగ్యాలు వెల్లివిరియాలని ఆకాంక్షించారు. దసరా పండుగ ప్రతి ఒక్కరికీ నూతన ఉత్సాహాన్ని, విజయాలను అందించాలని కోరుకున్నారు.ఈ మర్యాదపూర్వక భేటీ పండుగ శుభాకాంక్షలతో ఆత్మీయ వాతావరణంలో జరిగింది.కార్యక్రమంలో వేణు గోపాల్ యాదవ్,టీంకు,విక్రమ్ పాల్గొన్నారు

శ్రీధర్ బాబుకు దసరా శుభాకాంక్షలు తెలిపిన మాజీ మేయర్ తోటకూర అజయ్ యాదవ్

మేడిపల్లి వుదయం ప్రతినిధి అక్టోబర్ 21. విజయదశమి పర్వదినాన్ని పురస్కరించుకుని మంత్రి శ్రీధర్ బాబుకి బోడుప్పల్ మాజీ మేయర్ తోటకూర అజయ్ యాదవ్ బుధవారం దసరా శుభాకాంక్షలు తెలిపారు. అనంతరం అజయ్ మాట్లాడుతూ....దసరా పండుగ అందరి జీవితాల్లో సుఖసంతోషాలు, ఆయురారోగ్యాలు, శాంతి, విజయాwలు తీసుకురావాలని మాజీ మేయర్ తోటకూర అజయ్ యాదవ్ ఆకాంక్షించారు.ఈ కార్యక్రమంలో డివిజన్ ప్రెసిడెంట్ పొగుల దిలీప్ రెడ్డి, జనరల్ సెక్రటరీ హరినాథ్ రెడ్డి, వైస్ ప్రెసిడెంట్ ఆర్. ఉపేందర్, మైనారిటీ సెల్ నాయకుడు మహమ్మద్ యాకూబ్ తదితరులు పాల్గొన్నారు.

ఐస్‌క్రీమ్ ఔట్‌లెట్ ప్రారంభం

హైదరాబాద్: హైదరాబాద్‌లోని మణికొండలో నూతనంగా ఏర్పాటు చేసిన ఓ ఐస్‌క్రీమ్ బ్రాండ్ ఔట్‌లెట్‌ను ప్రముఖ ఆధ్యాత్మిక గురువు చిన్న జీయర్ స్వామి బుధవారం ప్రారంభించారు.

ఈ కార్యక్రమంలో యాంకర్ సుమ కనకాల పాల్గొని సందడి చేశారు. ఈ సందర్భంగా పలు ఐస్‌క్రీమ్‌లను ఆమె రుచి చూశారు.

"చమురు కొనుగోళ్లను వైవిధ్యపరచడంలో భారత్ గణనీయమైన పురోగతి సాధించింది. ఇది తెలివైన పని. ప్రపంచ వ్యాప్తంగా జరుగుతోన్న కొన్ని పరిణామాల వల్ల ఏర్పడే లోటును కేవలం వెనుజువెలా మాత్రమే భర్తీ చేయగలదని నేను అనడంలేదు. కాని కాలక్రమేణా అది కచ్చితంగా ఆ లోటు పూడ్చగలదని, స్వల్ప కాలంలో కూడా కొంతమేర సహాయపడగలదనేది నా అభిప్రాయం. భారత్‌తో గతంలోనూ దీని గురించి చర్చించాం. వారు సిద్ధంగా ఉన్నట్లు కనబడుతున్నారు. ముందుకొచ్చేందుకు ఆసక్తి చూపుతున్నారు."

- మార్కో రూబియో, అమెరికా విదేశాంగ మంత్రి

వే'మన' పద్యం

లక్ష్మియేలినట్టి లంకాధిపతి పురము
పిల్లకోతిపాజు కొల్లబెట్టె
జేటుకాలమయిన జెరుప నల్పులెచాలు
విశ్వదాభిరామ వినురవేమ

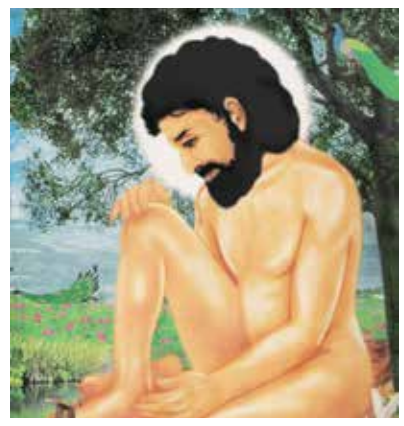

సంపాదకీయం

డీలిమిటేషన్.. ప్రజలపై ఆర్థిక భారం!

దేశ రాజకీయాలు ప్రస్తుతం కీలక మలుపులో ఉన్నాయి. ఒకవైపు ఇరాన్ యుద్ధ ప్రభావంతో నిత్యావసర వస్తువుల ధరలు పెరిగి సామాన్యులు ఆర్థిక ఇబ్బందులు ఎదుర్కొంటుంటే, మరోవైపు కేంద్రంలోని అధికార, ప్రతిపక్షాలు రాజకీయ విమర్శలు, ప్రతి విమర్శలతో పరస్పరం తలపడుతున్నాయి. ప్రజల సమస్యలపై దృష్టి సారించాల్సిన రాజకీయ పక్షాలు తమ ఆధిపత్యాన్ని నిరూపించుకునే ప్రయత్నాల్లో నిమగ్నమవడం దురదృష్టకరం. ఎన్నికల సంఘం ప్రధాన కమిషనర్ జ్ఞానేశ్ కుమార్ రాజీనామా డిమాండ్‌తో సీజేపీ, ఇండియా కూటమి నిరసనలను ఉధృతం చేస్తుండగా, ఆందోళనలను ఎదుర్కోవడానికే కేంద్ర ప్రభుత్వం ప్రాధాన్యమిస్తున్నది. ఈ రాజకీయ పరిణామాల మధ్య పార్లమెంటు ప్రత్యేక సమావేశాల ద్వారా డీలిమిటేషన్ బిల్లుతోపాటు మహిళలకు చట్టసభల్లో మూడో వంతు రిజర్వేషన్లు కల్పించే అంశాన్ని ముందుకు తీసుకురావడం ప్రాధాన్యం సంతరించుకుంది. అయితే, ఈ రెండు అంశాలను ముడిపెట్టి రాజకీయ ప్రయోజనాలు సాధించాలనే ప్రయత్నం జరుగుతున్నదా? అన్న సందేహాలు వ్యక్తమవుతున్నాయి.మహిళలకు చట్టసభల్లో ప్రాతినిధ్యం కల్పించడం ప్రజాస్వామ్యాన్ని మరింత సమ్మిళితం చేసే కీలక చర్య. మహిళా రిజర్వేషన్ల అమలుపై విస్తృత ఏకాభిప్రాయం సాధించాల్సిన అవసరం ఉంది. అయితే, మహిళా రిజర్వేషన్లను డీలిమిటేషన్‌తో ముడిపెట్టడం వల్ల కొత్త సమస్యలు తలెత్తే ప్రమాదం ఉంది. ఈ నేపథ్యంలో డీలిమిటేషన్ వల్ల దక్షిణాది రాష్ట్రాల ప్రాతినిధ్యం మరింత తగ్గుతుందనే ఆందోళనలు సహజమే. పార్లమెంటులో ఉత్తరాది రాష్ట్రాల సంఖ్యాబలం గణనీయంగా పెరిగితే, జాతీయ విధానాల రూపకల్పనలో దక్షిణాది రాష్ట్రాల గొంతు బలహీనపడే ప్రమాదం ఉంది. రాష్ట్రాల అభివృద్ధి ప్రాధాన్యాలు, భాషా, సాంస్కృతిక ప్రత్యేకతలు, ఆర్థిక అవసరాలు జాతీయ నిర్ణయాల్లో తగిన స్థానం పొందాలంటే రాజకీయ ప్రాతినిధ్యంలో సమతుల్యత అవసరం. దేశ సమగ్రతకు భిన్న ప్రాంతాల మధ్య న్యాయమైన భాగస్వామ్యమే పునాది కావాలి. ప్రస్తుత లోక్‌సభలో ఉత్తరప్రదేశ్‌కు 80 స్థానాలు ఉండగా, ఆంధ్రప్రదేశ్‌కు 25, తెలంగాణకు 17, తమిళనాడుకు 39 స్థానాలున్నాయి. ఈ వ్యత్యాసం ఇప్పటికే జాతీయ రాజకీయాల్లో ప్రాంతాలవారీగా సంఖ్యాబలంలో అసమానతను ప్రతిబింబిస్తున్నది. సీట్లను పెంచే ప్రతిపాదన అమలులోకి వస్తే, ఏ రాష్ట్రానికి ఎన్ని స్థానాలు లభిస్తాయనే అంశమే భవిష్యత్తు రాజకీయ సమీకరణాలను ప్రభావితం చేయనుంది. అందువల్ల సీట్ల పెంపు విధానం, జనాభా లెక్కల వినియోగం, రాష్ట్రాల మధ్య ప్రాతినిధ్య నిష్పత్తి వంటి అంశాలను సమగ్రంగా పరిశీలించాలి. ఒక రాష్ట్రానికి లభించే ప్రయోజనం మరో రాష్ట్రానికి రాజకీయ నష్టంగా మారకుండా జాగ్రత్తలు తీసుకోవాలి.డీలిమిటేషన్ ప్రక్రియలో మరో ముఖ్యమైన అంశం ప్రజాధనంపై పడే భారం. లోక్‌సభ స్థానాలను 543 నుంచి 816కు పెంచితే ఎంపీల జీతభత్యాలు, సిబ్బంది, కార్యాలయాలు, వసతి, ప్రయాణాలు, ఇతర పరిపాలనా ఖర్చులు పెరుగుతాయి. రాష్ట్రాల శాసనసభల్లోనూ సభ్యుల సంఖ్య పెరిగితే అదనపు వ్యయం తప్పదు. ఇప్పటికే ధరల పెరుగుదల, పన్నుల భారం, ఉపాధి సమస్యలతో సతమతమవుతున్న ప్రజలపై ఈ వ్యయాన్ని పరోక్షంగా మోపాల్సి వస్తుంది. అయితే, నియోజకవర్గాల పునర్విభజనను కేవలం ఆర్థిక భారంతోనే ముడిపెట్టి చూడటం కూడా సరికాదు. పెరుగుతున్న జనాభా, విస్తరిస్తున్న పట్టణాలు, ప్రజలకు ప్రజాప్రతినిధులు అందుబాటులో ఉండాల్సిన అవసరం దృష్ట్యా నియోజకవర్గాల హేతుబద్ధమైన పునర్వ్యవస్థీకరణ అవసరమే. పెద్ద నియోజకవర్గాలను విభజించడం ద్వారా ప్రజలకు మెరుగైన ప్రాతినిధ్యం, సమస్యల పరిష్కారానికి ఎక్కువ అవకాశాలు లభించవచ్చు. కానీ, ఆ లక్ష్యాన్ని సాధించే క్రమంలో ప్రాంతీయ అసమానతలు పెరగకూడదు. ప్రజాస్వామ్య విస్తరణ పేరుతో ప్రజలపై అనవసర ఆర్థిక భారం పడకూడదు. ఒక సమస్యకు పరిష్కారం చూపే ప్రయత్నం మరో పెద్ద సమస్యకు దారితీయకూడదు. దేశ ప్రజాస్వామ్య బలం పార్లమెంటులోని స్థానాల సంఖ్యలో మాత్రమే ఉండదు; ప్రతి ప్రాంతానికి లభించే న్యాయమైన ప్రాతినిధ్యంలోనూ, ప్రజలపై పడే ఆర్థిక భారాన్ని తగ్గించడంలోనూ ఉంటుంది. ఉత్తర, దక్షిణ భారతాల మధ్య విభేదాలకు తావివ్వకుండా, రాష్ట్రాల మధ్య సమానత్వం, సమాఖ్య స్ఫూర్తి, ఆర్థిక బాధ్యతలను సమన్వయం చేస్తూ డీలిమిటేషన్ చేపట్టాలి.ప్రజల విశ్వాసాన్ని పొందే పారదర్శక ప్రక్రియ ద్వారానే ఈ కీలక సంస్కరణకు ఆమోదం లభిస్తుంది. రాజకీయ ప్రయోజనాల కంటే జాతీయ ప్రయోజనాలకే పెద్దపీట వేయడం కేంద్ర ప్రభుత్వ బాధ్యత.

రచనలు పంపండి

వుదయం సాహిత్య పేజీ 'ఉష' కు సాహిత్య వ్యాసాలు, కవితలు, విమర్శలు పంపించాలని రచయితలకు ప్రత్యేకంగా విజ్ఞప్తి చేస్తున్నాం. అలాగే సంపాదకీయం పుటకు రాజకీయ ఆర్థిక, సామాజిక, సాంస్కృతిక తదితర రంగాలపై వ్యాసాలను, సంపాదక లేఖలను పంపించవలసిందిగా కోరుతున్నాం. వాటిని ఈ కింది ఈమెయిల్ కు పంపించాలని మనవి.

voodayam2007@gmail.com
website : www.voodayam.com
Editor : 9247698676
1-7-25/5, Risalagadda, RTC X Roads, Hyderabad - 500020

ఉద్యమాలతో అల్లకల్లోలంగా మారిన ఫ్రాన్స్!

పెట్టుబడిదారీ విధానాల అమలు ఫలితంగా ఫ్రాన్స్ లో అన్ని వర్గాల ప్రజలు సమస్యల వలయంలో కొట్టుమిట్టాడుతున్నారు. లెకార్ను ప్రభుత్వ విధానాలకు వ్యతిరేకంగా వీధుల్లో ప్రదర్శనలు చేస్తున్నారు. ఈ ప్రదర్శనలు దేశం మొత్తాన్ని చుట్టుముట్టాయి. పాఠశాలలో ఉపాధ్యాయుల కొరతకు , శిథిలావస్థకు చేరుకున్న పాఠశాల వెడల , తరగతి గదుల్లో సౌకర్యాలు లేక పోవడం, విద్యా రంగానికి కేటాయింపుల తగ్గించడం, పెరుగుతున్న జీవన వ్యయాలు, ఆర్థిక అసమానతలు విద్యార్థులను సమస్యల వలయంలో బంధించాయి. తమ సమస్యల పరిష్కారంలో విఫలమైన ప్రభుత్వ విధానాలకు వ్యతిరేకంగా హైస్కూల్ విద్యార్థులు,వాటి పరిష్కారం కోసం ఉద్యమ బాట పట్టారు. వీధుల్లో కి వేలాది మంది వచ్చి ప్రభుత్వ వ్యతిరేక నినాదాలు చేశారు. రోడ్లను దిగ్భందించారు. అక్టోబర్ 6న వేలాది మంది హాజరైన సర్వసభ్య సమావేశాల అనంతరం దేశంలో సుమారు 90% విశ్వవిద్యాలయాలు ఈ ఉద్యమంలో చేరాయి. ఫ్రాన్స్ వ్యాప్తంగా 4,50,000 మంది విద్యార్థులు ఖవాతు చేశారు. అన్ని చోట్ల భారీగా ప్రదర్శనలు జరిగాయి. పాలనా వ్యవస్థ స్థంభించి పోయింది. విద్యార్థుల పై ప్రభుత్వం పాశవిక నిర్భందాన్ని ప్రయోగించింది. లాఠీ చార్జీలు, టియర్ గ్యాస్ , తుపాకి కాల్పులతో విరుచుకుపడింది. 4 వేలకు పైగా విద్యార్థులను అరెస్టు చేసింది. వీరిలో చాలా మంది మైనర్లు ఉన్నారు. 18 వందల మంది విద్యార్థులు విచారణను ఎదుర్కొన్నారు.పారిస్, లియోన్ , మార్సియెల్, డోనై వంటి ప్రధాన నగరాల్లో రాత్రి పూట కర్ఫ్యూ విధిస్తున్నది. ప్రదర్శనలను నిషేధిస్తున్నది. ప్రభుత్వ, ప్రైవేట్ ఆస్తులకు నష్టం వాటిల్లితే , నిరసనల్లో పాల్గొన వ్యక్తులే 10 వేల యూరోలు అంటే 9లక్షల రూపాయల వరకు జరిమానా విధించే కొత్త బిల్లును ప్రభుత్వం తెస్తున్నది. పోలీసులు వాడుతున్న స్టన్ గ్రెనేడ్ల వల్ల నిరసన కారుల చేతులు తెగిపోవడం, తీవ్ర గాయాలు కావడం వంటి ఘటనలు జరిగాయి. ఆందోళన కారులపై తుపాకులు వాడే పోలీసులకు అదనపు రక్షణ కల్పించే కొత్త చట్టాన్ని ప్రభుత్వం ప్రతిపాదించింది. ఇది పోలీసులకు లభించే 'లైసెన్స్ కిల్' అని విమర్శకులు అభివర్ణిస్తున్నారు. దేశ అధ్యక్షుడు ఇమ్మాన్యుయేల్ మక్రాన్ విద్యార్థుల,ప్రజల ఆందోళనల అణచివేత ఉత్తర్వులు జారీ చేశాడు .

ఒక వైపు విద్యార్థులు ఉద్యమాలతో ఫ్రాన్స్ అట్టుడుకుతుంటే, పెరుగుతున్న జీవన వ్యయాలు, ధరల పెరుగుదలకు వ్యతిరేకంగా పేద, మధ్య తరగతి ప్రజలు నిరసనలతో ఆందోళనలు ప్రారంభించారు. ప్రజా అవసరాలైన ఆహార పదార్థాలు, కూరగాయలు ,వంట నూనెలు, నిత్యావసర సరుకుల ధరలు ఆకాశాన్నంటడం, పెట్రోల్, డీజిల్ ధరలు మరియు గ్యాస్ ధరలు విపరీతంగా పెరగడం వల పేద, మధ్య తరగతి ప్రజల కుటుంబ బడ్జెట్ తారుమారైంది. ఈ సమస్యల వల్లే ప్రజల ఆందోళన బాట పట్టారు. ఈ ఆందోళన లో అన్ని వర్గాల ప్రజలు సుమారు 8 లక్షల మంది రోడ్ల పైకి వచ్చి ఆందోళన ప్రారంభించారు. ప్రజా ఆందోళన అణచివేత లో భాగంగా ఇప్పటి వరకు 18 వందల మందిని అరెస్టు చేశారు. ఉద్యమ కారులపై పోలీసులు టియర్ గ్యాస్ , వాటర్ క్యాన్లు ప్రయోగిస్తున్నారు. 2018లో ఇంధన ధరల పెరుగుదలకు వ్యతిరేకంగా ఫ్యాన్స్ ను ఊపేసిన ప్రసిద్ధ 'ఎల్లో వెస్ట్' ఉద్యమ కారులు మరలా సోషల్ మీడియా ద్వారా ఈ ఆందోళనలో చురుకుగా పాల్గొంటున్నారు. తీవ్ర ఆర్థిక సంక్షోభంలో ఫ్రాన్స్: విద్యార్థులు, ప్రజలు తీవ్రమైన సమస్యల్లో కొట్టుమిట్టాడటానికి ఫ్రాన్స్ ఎదుర్కొంటున్న ఆర్థిక సంక్షోభమే కారణం. నేడు ఫ్రాన్స్ తీవ్రమైన రుణ సంక్షోభంలో మరియు ఆర్థిక మందగమనంలో చిక్కుకున్నది. ప్రతి సంవత్సరం ప్రభుత్వ ఆదాయం కంటే , ఖర్చులు మితిమీరి పోవడం వల్ల దేశ అప్పులు రికార్డు స్థాయిలో 3.6 ట్రిలియన్ యూరోలకు చేరింది. ఇది ఫ్రాన్స్ మొత్తం స్థూల జాతీయోత్పత్తిలో దాదాపు 119% కి సమానం. ఐరోపా సమాఖ్య (ఈ యు) నిబంధనల ప్రకారం బడ్జెట్ లో 3% కంటే తక్కువ ఉండాలి. ఫ్రాన్స్ ప్రస్తుతం 5.4% గా ఉంది. ఇది దేశ ఆర్థిక సంక్షోభ తీవ్రతను తెలియ చేస్తున్నది. పచ్చిమాసియాలో జరుగుతున్న యుద్ధం వల్ల అంతర్జాతీయ ఇంధన ధరలు విపరీతంగా పెరిగాయి. దీని ఫలితంగా ఫ్రాన్స్ లో సెప్టెంబర్ 2026 నాటికి ఇంధన ద్రవ్యోల్బణం ఏకంగా 21.3% పెరిగి సామాన్యుడిపై మోయలేని భారం పడింది. లోటును తగ్గించుకోవడానికి ప్రభుత్వం విద్యా, వైద్యం వంటి రంగాల ప్రజా సేవలకు నిధులు తగ్గిస్తూ సుమారు 54 యూరో బిలియన్ల పొదుపు చర్యలకు ప్రతిపాదించింది. ఇది ప్రజల్లో తీవ్ర ఆగ్రహాన్ని కలిగించింది. పెట్టుబడిదారుల, సంపన్నుల పై పన్ను విధించకుండా ప్రజా రంగాలకు నిధులు తగ్గించడం ఏమిటని ప్రశ్నిస్తున్నారు.

ఆర్థిక అసమానతలు : పాలకుల ఆర్థిక విధానాల వల్ల దేశంలో ప్రజల మధ్య ఆర్థిక అసమానతలు తీవ్రమయ్యాయి. ఆక్స్ ఫామ్ నివేదిక ప్రకారం దేశంలోని 10% అత్యంత ధనికులు , దేశ సంపదలో మూడింట రెండింతలు కలిగి ఉన్నారు. కొన్ని దశాబ్దాలుగా ఎన్నడూ లేని విధంగా పేదరికం రికార్డు స్థాయికి చేరింది.దేశ జనాభాలో దాదాపు 15.4% అధికారిక దారిద్ర్య రేఖకు దిగువన ఉన్నారు. నిరుద్యోగం 8.3% గా ఉంది. నిరుద్యోగుల్లో పేదరికం ఏకంగా 36.1% వరకు ఉంది.

ప్రజలపై అప్పుల భారం : దేశంలో ఏర్పడిన ఆర్థిక సంక్షోభం , ప్రభుత్వం చేసిన అప్పుల వల్ల సాధారణ మరియు మధ్య తరగతి కుటుంబాల పై అప్పుల భారం మరియు ఆర్థిక వత్తిడి గతంలో ఎప్పుడూ లేని విధంగా తారా స్థాయికి చేరాయి. దేశంలో ప్రజల కొనుగోళ్ల శక్తి సంక్షోభంలో నడుస్తున్నది. ఒక వైపు ఆదాయాలు పెరగకపోవడం, మరోపక్క నిత్యావసరాలు,ఇంధన ధరలు విపరీతంగా పెరగడంతో కుటుంబ బడ్జెట్ సరిపోక ప్రజలు అప్పుల ఊబిలో కూరుకు పోతున్నారు. గ్యాస్ ,విద్యుత్ బిల్లులు ఏడాది సగటున 900 యూ రోలు పెరిగాయి. కుటుంబ అవసరాల కోసం ప్రజలు అప్పుల పై ఆధారపడాల్సి వస్తున్నది

పెట్టుబడిదారీ వ్యవస్థ, దాని ఆర్థిక విధానాలు దేశ ప్రజలను ఎలా ఆర్థిక సంక్షోభంలోకి , అప్పుల ఊభి లోకి నెడుతుంది నేటి ఫ్రాన్స్ పరిణామాలు మరోసారి రుజువు చేశాయి. పెట్టుబడిదారీ వ్యవస్థకు వ్యతిరేకంగా పోరాటమే నేడు ఫ్రాన్స్ ప్రజల కర్తవ్యం.

రామ కిష్టయ్య సంగన భట్ల
సీనియర్ జర్నలిస్ట్

నత్తి జబ్బు కాదు... ఇబ్బంది మాత్రమే

నత్తి అనగా అసంకల్పిత పునరుక్తుల ద్వారా ప్రసంగ ప్రవాహమునకు విఘాతం కలిగించే ప్రసంగ లోపం. దీనిలో శబ్దాలు, పదాంశాలు, పదాలు లేదా పదబంధాల యొక్క పొడిగింపు అలాగే అసంకల్పిత నిశ్శబ్ద అంతరాయాలు లేదా నిరోధాలు ఉంటాయి, అందువలన నత్తి ఉన్న వ్యక్తి ధ్వనులను స్పష్టంగా పలకడం సాధ్యం కాదు. ఎవరైనా మాట్లాడే టప్పుడు మాటలు తడబడటం లేదా ముద్దముద్దగా మాట్లాడటం, కొన్ని అక్షరాలు సరిగా పలక లేకపోవడం జరుగు తుంటుంది. ఈ విధంగా తరచుగా జరుగు తున్నట్లయితే వారికి నత్తి ఉందని అర్థం. ప్రపంచ నత్తి నివారణ అవగాహనా దినోత్సవమును ప్రతి సంవత్సరం అక్టోబరు 22న జరుపు కుంటారు. 1998, అక్టోబరు 22న 'ఇంటర్నేషనల్ ఫ్లూయెన్సీ అసోసియేషన్', 'ఇంటర్నేషనల్ స్టట్టెరింగ్ అసోసియేషన్', యూరోపియన్ లీగ్ ఆఫ్ స్టట్టెరింగ్ అసోసియేషన్' సంస్థలు సమావేశమై నత్తిపై ప్రజలకు అవగాహన కలిగించటం ద్వారా దానిని నివారించవచ్చని ఒక నిర్ధరణకు వచ్చాయి. అంతే కాకుండా ప్రతి సంవత్సరం అక్టోబరు 22న అంతర్జాతీయ నత్తి నివారణ అవగాహనా దినోత్సవం నిర్వహించాలని పిలుపు నిచ్చాయి. అప్పటి నుంచి ప్రతి సంవత్సరం పలు దేశాలు, సంస్థలు "నత్తి" నివారణ పట్ల అవగాహనా కార్యక్రమాలు నిర్వహిస్తున్నాయి. మనం మాట్లాడేటప్పుడు అక్షరాలు ఒక దాని తరువాత మరోటి నిర్దిష్ట సమయంలో ఉచ్చరించడం వలన ఇతరులకు ఆ ధ్వనులు స్పష్టంగా వినిపిస్తాయి. ఊపిరితిత్తుల నుండి బయటకు వచ్చేగాలి, స్వరపేటిక లోని స్వరతంత్రుల ప్రకంపనలతో స్వరంగా మారి బయటకు వచ్చే టప్పుడు నాలుక పలు విధాలుగా కదిలించడం వలన అనేక శబ్దాలు ఉచ్చరించ గలుగుతాము. ఈ ప్రక్రియ మొత్తం మెదడు పర్య వేక్షణలో అతివేగంగా జరుగుతూ కొన్ని సెకండ్ల వ్యవధిలోనే పూర్తవు తుంటుంది.

అయితే ఈ ప్రక్రియలో ఒక్కోసారి కొన్ని అసమానతలు తలెత్తి స్వరతంత్రులు సరైన సమయానికి తెరచుకోక పోవడం, నాలుక నిర్దిష్ట సమయంలో కదలక పోవడం లేదా నాలుక ఒకే చోట ఎక్కువ సేపు ఉండిపోవడం వలన శబ్దాలు, పదాలు, వాక్యాలు ఆగి ఆగి రావడం లేదా అవే ధ్వనులు మళ్ళీ మళ్ళీ రావడం జరుగుతుంది.పుట్టుకతో వినికిడి సమస్య ఉన్న వారికి మాటలు నత్తిగా వచ్చే అవకాశాలు ఉన్నాయి. కొంత మందిలో భయం, టెన్షన్, ఇతరులను అనుకరించడం వల్ల, వంశపారంపర్యంగా నత్తి వస్తుంది. కొందరిలో ఒక అక్షరం బదులు ఇంకొక అక్షరం పలుకు తుంటుంది. వీటిని స్పీచ్ థెరపీతో నయం చేయవచ్చు. నేటి రోజుల్లో చిన్న పిల్లలు నత్తినత్తిగా మాట్లాడటం ఒక సాధారణ సమస్యగా మారింది. ముఖ్యంగా ఈ సమస్య 2సంవ త్సరాల నుండి 5ఏళ్ళ మధ్య ఉంటుంది. చిన్న పిల్లలు నత్తి నత్తిగా మాట్లాడటాన్ని ఇంగ్లిష్‌లో స్టామరింగ్ లేదా స్టట్టరింగ్ అంటారు. ఒక పదాన్ని ఉచ్చరించే సమయంలో తొలి అక్షరాన్ని పదే పదే పలుకుతూ ఉండటం, లేదా ఆ పదాన్ని గబుక్కున ఉచ్చరించలేక అదే మాటను మళ్లీ మళ్లీ అంటుం డటం, ఒక్కోసారి మాట ఆగిపోయి ఒక పట్టాన గొంతు పెగిలి బయటకు రాకుండా ఉండటం... ఇవన్నీ స్టామరింగ్ లేదా స్టట్టరింగ్‌లో భాగమే. స్టామరింగ్ అన్నది చాలా సాధారణ సమస్య. నత్తికి చాలా కారణాలు ఉన్నాయి. జన్యుపర మైన, న్యూరో ఫిజియలాజికల్ మార్పుల వల్ల ఒక్కోసారి నత్తి రావచ్చు. నత్తి ఉన్న పిల్లల్లో కొందరికి వినికిడి సమస్య కూడా ఉండవచ్చు. కాబట్టి పై సమస్యలు ఉన్నాయా లేదా అని పరీక్షించడం చాలా ముఖ్యం. పిల్లల మానసిక స్థితిని సరిగ్గా అర్థం చేసుకోకుండా వారిని ఇతరులతో పోల్చిచూడటం, వాళ్లపై ఒత్తిడి పెంచడం వంటి కారణాలతో స్టామరింగ్ ఇంకా ఎక్కువ కావచ్చు. మాటలు నేర్చుకునే వయసు పిల్లల్లో స్టామరింగ్ అన్నది చాలా సాధారణంగా కనిపించే సమస్య. అయితే వాళ్లలో వయసు పెరుగుతున్న కొద్దీ సమస్య తగ్గుతూ ఉంటుంది. పిల్లల్లో ఒకవేళ స్టామరింగ్ ఉంటే... ఐదేళ్లు వచ్చేనాటికి 65 శాతం మంది పిల్లల్లో, యుక్తవయసు వచ్చేదానికి ముందుగా 75 శాతం మందిలో ఈ సమస్య తగ్గిపోతుంది. నత్తి బాలికలంటే బాలురలో నాలుగు రెట్లు అధికంగా ఉంటుందని పరిశోధనలు చెబుతున్నాయి. 15 మిలియన్ల మందికి నత్తి ఉంటే అందులో అధికంగా పిల్లలే ఉన్నారని అంచనా. రెండు నుంచి ఏడు సంవత్సరాల వయస్సు గల పిల్లల్లో ఈ సమస్య ఎక్కువగా కనిపిస్తుంది. కొందరిలో అకస్మికంగా నత్తి మాటలు వస్తాయి. కొంతకాలం కొనసాగుతాయి. నత్తిగా మాట్లాడే వారిని ఎగతాళి చేయకూడదు. ఇతరులు ఎగతాళి చేసిన కొద్దీ వారి సమస్య మరింత పెరగగలదు. నత్తి అనేది రోగం కాదు, వీరిలో శారీరకంగా ఎటువంటి సమస్యలూ ఉండవు. అందువలన మందులు శస్త్ర చికిత్సల వలన ఇది నయం కాదు, కాని వారిలో మానసిక ఒత్తిడిని, భయాన్ని తగ్గించే ప్రత్యేక చికిత్సా విధానం ద్వారా నత్తిని నయం చేయవచ్చు. ఈ ప్రత్యేక చికిత్సా విధానంలో మాట్లాడే క్రమంలో స్వరతంత్రులు, నాలుక, పెదవుల కదలికలు, గాలి సరఫరా లోని అసమానతలు సరిచేయడం, వాటిని సమన్వయంతో పని చేయించ గలడం జరుగుతుంది, తద్వారా నత్తి ఉన్నవారు మామూలుగా మాట్లాడ గలుగుతారు. వాస్తవంగా జబ్బు కాదు. ఇబ్బంది మాత్రమే. మాటలు తడబడుతున్నా, ఆగుతూ, సాగుతూ ముక్కలు ముక్కలుగా వస్తున్నా నిపుణులను సంప్ర దించాలి. స్పీచ్ థెరపీ చేస్తే నత్తి నూరు శాతం తగ్గుతుంది. వయస్సును బట్టి థెరపీ ఉంటుంది. స్పీచ్ ట్రైనింగ్ ద్వారా సాధారణం గానే మాట్లాడేలా చేయవచ్చు. నత్తి ఉన్న పిల్లలు మాట్లాడు తున్నప్పుడు వాళ్లు చెప్పేది పూర్తిగా వినాలి. వాళ్లను తొందర పెట్ట కూడదు. వాళ్లకు మాట మాట్లాడు తున్నప్పుడు నత్తి వస్తుంటే వాళ్ల తరఫున మనమే మాట్లాడ కూడదు. వాళ్లు మాట్లాడు తుండగా మధ్యలోనే అందుకుని మాట్లాడ కూడదు. వాళ్లు చెప్పదలచు కున్నది పూర్తిగా చెప్పే వరకూ ఆగి వినాలి. వాళ్లను పూర్తిగా మాట్లాడ నిచ్చేలా ప్రోత్సహించాలి. స్పీచ్ ఫ్లుయెన్సీ, స్టామరింగ్ మాడిఫికేషన్ వంటి స్పీచ్‌థెరపీ ప్రక్రియల ద్వారా మంచి ప్రయోజనం ఉంటుంది. చాలా మంది భాషావేత్తలు, వక్తలు ప్రాక్టీస్ ద్వారా నత్తిని జయించిన వారు ఉన్నారు. నత్తిని అధిగమించాలి అనుకున్నవారు ఈఎన్‌టీ నిపుణులను, స్పీచ్ థెరపిస్ట్‌లను సంప్రదించాలి. అదే సమయంలో ఈ సమస్యకు ఇంట్లో కూడా కొన్ని సాధారణ విధానాలు మరియు పద్ధతులను ఉపయోగించి సమస్యను అధిగమించవచ్చు.

> విద్యార్థుల పై ప్రభుత్వం పాశవిక నిర్భందాన్ని ప్రయోగించింది. లాఠీ చార్జీలు, టియర్ గ్యాస్ , తుపాకి కాల్పులతో విరుచుకుపడింది. 4 వేలకు పైగా విద్యార్థులను అరెస్టు చేసింది. వీరిలో చాలా మంది మైనర్లు ఉన్నారు. 18 వందల మంది విద్యార్థులు విచారణను ఎదుర్కొన్నారు.పారిస్, లియోన్ , మార్సియెల్, డోనై వంటి ప్రధాన నగరాల్లో రాత్రి పూట కర్ఫ్యూ విధిస్తున్నది.

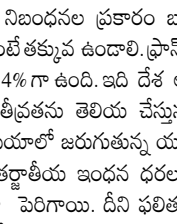

రామ కిష్టయ్య సంగన భట్ల
సీనియర్ జర్నలిస్ట్

అందమైన మంచు చిరుతపులులు అంతరించనున్నాయా !

మంచు పర్వతాలకు అందాలను అద్దే జంతువులుగా "మంచు చిరుత పులులు" లేదా "స్నో లిపర్డ్స్"లు మన మనసులను దోచుకుంటూనే ఉన్నాయి. ప్రపంచ వ్యాప్తంగా మంచు చిరుత పులుల సంఖ్య గణనీయంగా తగ్గుతూ, జీవ వైవిధ్యానికి విఘాతంగా నిలుస్తున్నాయి. ప్రపంచవ్యాప్తంగా వీటి సంఖ్య 3,920 నుంచి 6,590 వరకు మాత్రమే ఉండడాన్ని గమనించారు. వీటి వాస్తవ సంఖ్యను నిర్ధారించడం కష్టమే అయినప్పటికీ అంచనాలు వేయడం కొనసాగుతున్నది. ప్రపంచ దేశాల్లో మంచు చిరుతల సంఖ్య అత్యధికంగా చైనా (2,000 2,500)లో ఉండగా, మంగోలియా రెండవ స్థానంలో నిలిస్తున్నది. ఈ రెండు దేశాలతో పాటు ఇండియా, అఫ్ఘానిస్థాన్, పాకిస్థాన్, భూటాన్ లాంటి మరో 12 దేశాల్లో కూడా ఈ జంతువులు మనుగడ సాగిస్తున్నాయి. అంతర్జాతీయ మంచు చిరుత పులుల దినోత్సవం :

"అంతర్జాతీయ ప్రకృతి పరిరక్షణ సంఘం (ఐయూసిఎన్)" అధ్యయనాల ప్రకారం మంచు చిరుత పులుల మనుగడ ప్రశ్నార్థకంగా మారినుందని హెచ్చరిస్తున్నది. అంతరించే జీవ జాతుల జాబితాలో చేరడానికి దగ్గరగా ఉందని, ఈ జంతువులను పరిరక్షించుకోని యెడల రానున్న తరాలకు ఇవి కనిపించకుండా పోతాయని, కేవలం ఫోటోల్లో లేదా వీడియోల్లో మాత్రమే చూడాల్సి వస్తుందని విన్నవిస్తున్నారు. ఈ గంభీరమైన విషయాన్ని గుర్తించిన ఐరాస జనరల్ అసెంబ్లీ, వీటిని పరిక్షించుకోవడానికి కృషి చేయాల్సిన అవసరం ఏర్పడిందని తెలుపుతూ ప్రతి ఏట 23 అక్టోబర్ రోజున "అంతర్జాతీయ మంచు చిరుత పులుల దినోత్సవం (ఇంటర్నేషనల్ డే ఆఫ్ ది స్నో లిపర్డ్స్)" పాటించాలని ప్రపంచ దేశాలను కోరుతున్నది. మంచు చిరుత పులులు తగ్గడానికి కారణాలు: కాలక్రమంలో మంచు చిరుతల సంఖ్య తగ్గడానికి ప్రధాన కారణాలుగా ప్రతికూల వాతావరణ మార్పులు, ఎముకలు/వెంట్రుకల కోసం అక్రమ వేటలు, సహజ ఆహారం అందక పోవడం, మానవ తప్పిదాలతో వీటి సంఖ్య తగ్గడం, వీటి ఆవాసాలు క్రమంగా కుచించుకు పోవడం లాంటివి ఉన్నాయి. అత్యధిక ఎత్తులపై మంచు పర్వతాల్లో నివసించగల మంచు చిరుతలు గర్జించలేవు. ఇవి ఒక రాత్రి పూట 25 మైళ్ల వరకు పరుగు తీయగలవు. వీటికి ఆహారంగా బ్లూ షీప్స్, ఐబెక్స్, హిమాలయన్ తెహర్, మర్మోట్, పీకా, హేర్స్, స్మల్ రొడెంట్స్ లాంటివి ఉపయోగపడుతున్నాయి. మంచులో కలిసి పోగల చర్మం వీటికి రక్షణగా నిలుస్తున్నది. దాదాపు 30 అడుగుల వరకు పైకి దూకగలుగుతుంది.

దాదాపు 18 ఏండ్ల పాటు జీవించగలిగే మంచు చిరుత పులులు అరుదైన, అందమైన, అమాయక జీవులుగా మానవ ఆవాసాలకు దూరంగా మంచు పర్వతాల్లో సంచరిస్తున్నాయి. అయినప్పటికీ మానవ అనాలోచిత స్వార్థ వాంఛనీయ లేదా అవాంఛనీయ తప్పిదాలతో వీటి సంఖ్య తగ్గడం రాబోయే జీవ వైవిధ్య ప్రమాదాన్ని సూచిస్తున్నది. వీటి మనుగడకు అవసరమైన నీరు, ఆహారం, ఆరోగ్యకర జీవనాలను కల్పిస్తూ వీటి శ్రేయస్సుకు పాటుపడదాం. రేపటి తరాలకు వీటిని అరుదైన ఆస్తులుగా బహుకరిద్దాం.

మధుసూదన్ రెడ్డి
9949700037

డిజిటల్ భారత్‌కు సైబర్ భద్రతే అసలు సవాల్

డిజిటల్ విప్లవం భారత్‌కు అపార అవకాశాలను తెచ్చింది. అదే సమయంలో కనిపించని ప్రమాదాలకు తలుపులూ తెరిచింది. బ్యాంకు ఖాతా నుంచి ఆరోగ్య వివరాల వరకు, ఆధార్ నుంచి వ్యాపార రహస్యాల వరకు మన జీవితం లోని అత్యంత కీలక సమాచారం ఇప్పుడు డిజిటల్ వ్యవస్థల్లోనే నిక్షిప్తమవుతోంది. ఇలాంటి పరిస్థితుల్లో డేటాకు రక్షణ లేకపోతే డిజిటల్ ప్రగతికి అర్థమే ఉండదు. సైబర్ దాడిని కేవలం కంప్యూటర్ వ్యవస్థలో తలెత్తిన సాంకేతిక సమస్యగా చూసే రోజులు పోయాయి. అది వ

జాతీయం-అంతర్జాతీయం

సిజెపి నేతల కస్టడీ రగడ

కాక్రోచ్ జనతా పార్టీ (సిజెపి) నేతలు సౌరవ్ దాస్, అశుతోష్ రాంకా తమ జ్యుడీషియల్ కస్టడీని స్పెషల్ ఎగ్జిక్యూటివ్ మెజిస్ట్రేట్ (ఎస్ఇఎం) పొడిగించడాన్ని సవాలు చేస్తూ దాఖలు చేసిన పిటిషన్‌ను అత్యవసరంగా విచారించేందుకు ఢిల్లీ హైకోర్టు బుధవారం అంగీకరించింది. "శాంతి పరిరక్షణ" కోసం ఎస్ఇఎం ముందు బాండ్ సమర్పించాలని కోరుతూ ఢిల్లీ పోలీసులు అక్టోబర్ 17న జారీ చేసిన నోటీసుకు వ్యతిరేకంగా, ఆల్ ఇండియా స్టూడెంట్స్ అసోసియేషన్ (ఎఐఎస్ఎ) అధ్యక్షురాలు నేహా బోరా దాఖలు చేసిన ప్రత్యేక పిటిషన్‌ను కూడా జస్టిస్ సుబ్రమణియం ప్రసాద్ విచారించనున్నారు.

మరోవైపు, సిజెపి నేతలు సౌరవ్‌దాస్, అశుతోష్ రాంకేలపై నమోదైన మరో కేసును ఢిల్లీ పోలీసులు క్రైమ్ బ్రాంచ్‌కు అప్పగించినట్లు సంబంధిత వర్గాలు మంగళవారం తెలిపాయి. సిజెపి నేతలపై నమోదైన రెండు కేసులను ప్రస్తుతం క్రైమ్ బ్రాంచ్ దర్యాప్తు చేస్తోందని పేర్కొన్నాయి. సౌరవ్, రాంకాలు జంతర్‌మంతర్‌లోకి ప్రవేశించినట్లు ఆరోపణలు ఉన్న మరో కేసును, సోమవారమే క్రైమ్‌బ్రాంచ్‌కు బదిలీ చేసిన సంగతి తెలిసిందే. అక్టోబర్ 13న సౌరవ్‌దాస్, రాంకా, అజింక్య షిండే సహా మరో 11 మంది ప్రైవేట్ ప్రాంతం నుండి చొరబడి జంతర్‌మంతర్‌కు చేరుకున్నారని ఢిల్లీ పోలీసులు ఆరోపించారు. ఈ ప్రాంతాన్ని నిరసన ప్రదేశం జాబితా నుండి ఢీ నోటిపై చేసినట్లు తెలిపారు. 14మందిని అదుపులోకి తీసుకుని, వారిపై రెండు ఎఫ్ఐఆర్‌లు నమోదు చేసినట్లు వెల్లడించారు. అక్టోబర్ 14న సౌరవ్‌దాస్, రాంకాలకు ప్రత్యేక ఎగ్జిక్యూటివ్ మెజిస్ట్రేట్ ఐదు రోజుల జ్యుడీషియల్ కస్టడీ విధించారు. సోమవారం జ్యుడీషియల్ కస్టడీని మరో రెండు రోజులు పొడిగించారు.

వలసదారులకు బిగ్ షాక్ 3 లక్షల వీసాల రద్దు

అమెరికా :

అమెరికాలో ట్రంప్ ప్రభుత్వం వీసాల రద్దుపై కొరడా ఝుళిపిస్తోంది. అమెరికా అధ్యక్షుడు డొనాల్డ్ ట్రంప్ అధికార పగ్గాలు చేపట్టిన నాటి నుంచీ ఇప్పటివరకూ దాదాపు 3 లక్షల వీసాలను రద్దు చేశామని ప్రభుత్వం తాజాగా ఓ ప్రకటనలో వెల్లడించింది. 2025 జనవరిలో ట్రంప్ రెండోసారి పాలనా పగ్గాలు చేపట్టిన సంగతి విదితమే. అయితే, వీసాల రద్దుపై ఈ ఏడాది ఆగస్టు 10వ తేదీన విదేశాంగ శాఖ ఓ ప్రకటన విడుదల చేసింది. 2025 జనవరి 2026 ఆగస్టు మధ్య కాలంలో 1.75 లక్షల వీసాలు రద్దైనట్టు అప్పట్లో పేర్కొంది. ఆ తరువాత రెండు మూడు నెలల వ్యవధిలోనే రద్దైన వీసాల సంఖ్య అమాంతం పెరిగి 3 లక్షలకు చేరుకుంది.

అమెరికా చరిత్రలో మునుపెన్నడూ చూడని విధంగా ట్రంప్ సర్కారు వీసాల రద్దు వేగాన్ని పెంచిందని విదేశాంగ శాఖ ప్రతినిధి టామీ పిగాట్ అన్నారు. అమెరికాలో చట్టాలు ఉల్లంఘించేవారు, జాతీయ భద్రతకు ముప్పుగా మారినవారు, మోసాలకు పాల్పడే విదేశీయులను ఏమాత్రం ఉపేక్షించబోమని స్పష్టం చేశారు. వలసల కట్టడికి తమ ప్రభుత్వం తీసుకుంటున్న చర్యలను ట్రంప్ ఇప్పటికే పలుమార్లు సమర్థించుకున్నారు. దేశ భద్రతకోసమే ఈ చర్యలు తీసుకుంటున్నామని చెప్పారు. రద్దు చేసిన వీసాలలో సుమారు 4,000 వీసాలు బెర్త్ టూరిజం కు సంబంధించినవి కావడం గమనార్హం.

బెర్త్ టూరిజం అంటే ....

కేవలం అమెరికాలో బిడ్డకు జన్మనిచ్చి, తద్వారా ఆ శిశువుకు పుట్టుకతోనే అమెరికా పౌరసత్వం సంపాదించే లక్ష్యంతో ప్రయాణించడాన్ని బెర్త్ టూరిజంగా పరిగణిస్తారు. ఇలాంటి కార్యకలాపాలను ప్రోత్సహించే లేదా పాల్పడే వారిపై కఠినంగా వ్యవహరిస్తున్నట్లు ప్రభుత్వం తెలిపింది. ఈ అంశంపై దృష్టి సారించేందుకు ప్రత్యేకంగా ఒక టాస్క్ ఫోర్స్‌ను కూడా ఏర్పాటు చేసింది.

విదేశాంగ శాఖ ప్రతినిధి టామీ పిగాట్ మాట్లాడుతూ .... గత ప్రభుత్వాలతో పోలిస్తే ట్రంప్ పరిపాలనలో వీసాల రద్దు ప్రక్రియ చాలా వేగంగా జరుగుతోందని తెలిపారు. చట్టాన్ని ఉల్లంఘించే, మోసాలకు పాల్పడే, లేదా దేశ భద్రతకు భంగం కలిగించే వీసాదారుల పట్ల తమ ప్రభుత్వం జీరో టాలరెన్స్ విధానాన్ని అనుసరిస్తోందని ఆయన స్పష్టం చేశారు. వీసాల రద్దు సంఖ్య క్రమంగా పెరుగుతూ వస్తోంది. 2026 ఆగస్టు నాటికి 1,75,000 వీసాలు రద్దు కాగా, సెప్టెంబర్ చివరి నాటికి ఆ సంఖ్య 2,50,000కి చేరింది. అప్పటికి బెర్త్ టూరిజంతో సంబంధం ఉన్న కేసులు 2,300 ఉండగా, ఇప్పుడు ఆ సంఖ్య 4,000 దాటింది. 2026లో ఈ రద్దు ప్రక్రియ మరింత వేగవంతమైంది. అయితే, వీసాలు రద్దయిన వారి జాతీయతకు సంబంధించిన వివరాలను అధికారులు వెల్లడించలేదు.

మానవ హక్కుల సంఘాలు ఆందోళన ....

మరోవైపు ట్రంప్ ప్రభుత్వ కఠినమైన ఇమ్మిగ్రేషన్ విధానాలపై, ముఖ్యంగా వీసాల రద్దు ప్రక్రియలో సరైన నిబంధనలు పాటించడం లేదని మానవ హక్కుల సంఘాలు ఆందోళన వ్యక్తం చేస్తున్నాయి. న్యాయ ప్రక్రియలను పూర్తిస్థాయిలో అనుసరించకుండా ట్రంప్ సర్కారు త్వరితగతిన వీసాలు రద్దు చేస్తోందని ఆరోపిస్తున్నాయి. మైనారిటీల్లో అభద్రతా భావం పెంచుతున్నారని మండిపడుతున్నాయి. జాతీయ భద్రత పేరిట విమర్శకుల గొంతు నొక్కే ప్రయత్నం జరుగుతోందని ఆరోపిస్తున్నాయి.

దీపావళి వరకు ఆందోళనలకు విరామం

న్యూఢిల్లీ, అక్టోబరు 21 (ఎ.ఎం.ఎస్)ః

దీపావళి వరకు కాక్రోచ్ జనతా పార్టీ (CJP) దేశంలో ఎటువంటి ఆందోళనలు చేపట్టబోదని ఆ పార్టీ వ్యవస్థాపకుడు అభిజీత్ దీప్కే) పేర్కొన్నారు. కుటుంబసభ్యులతో కలిసి పండగలను ఆనందంగా జరుపుకోవాలని తమకు మద్దతిస్తున్న యువతకు సూచించారు. సీఈసీ రాజీనామా కోరుతూ గత కొన్ని రోజులుగా యువత చేస్తున్న ఉద్యమంపై వారి కుటుంబసభ్యులు ఆందోళన చెందుతున్నారని అన్నారు. అలా కలత చెందుతున్న వారితో తన కుటుంబంతో పాటు..ప్రస్తుతం జ్యుడిషియల్ కస్టడీలో ఉన్న పార్టీ నేతలు సౌరవ్ దాస్, అశుతోష్‌ల కుటుంబాలు కూడా ఉన్నాయన్నారు. దేశరాజధానిలోని రామ్‌లీలా మైదానంలో దసరా పండగను పురస్కరించుకొని నేడు రావణుడు, కుంభకర్ణుడు, ఇంద్రజీత్ దిష్టిబొమ్మలతో పాటు ఈసారి కాక్రోచ్ దిష్టిబొమ్మను కూడా దహనం చేయనున్నారు. స్వచ్ఛ భారత్, స్వచ్ఛ దిల్లీ కార్యక్రమాల్లో భాగంగా.. మురికికి, అపరిశుభ్రతకు చిహ్నమైన ఈ కీటకం 30 అడుగుల బొమ్మను దహనం చేయనున్నట్లు రామ్‌లీలా కమిటీ వెల్లడించింది.

పారిస్‌లో లూటీలు, బీభత్సం

పారిస్ / వాషింగ్టన్

ధరల పెరుగుదల, దుర్భరమైన జీవన వ్యయం వంటి సమస్యలపై నిరసన ప్రదర్శనల సందర్భంగా ఫ్రాన్స్‌లోని సిటీ హాళ్లు, ఇతర ప్రభుత్వ భవనాలు, వేలాది వాణిజ్య సంస్థలపై ఉద్యమకారులు దాడులకు పాల్పడుతున్నారు. దీంతో అక్కడి ప్రభుత్వం కర్ఫ్యూలు విధించాల్సి వచ్చింది. అయినప్పటికీ అల్లర్లు ఆగట్లేదు. తీవ్రమవుతున్న ఈ ఆందోళనల్లో చేరడానికి అమెరికా నుంచి కొంతమంది యాక్టివిస్టులు, తీవ్రవాద భావజాలం ఉన్న వ్యక్తులు పారిస్‌కు వెళ్లినట్లు అగ్ర రాజ్యానికి చెందిన మీడియా సంస్థలు సంచలన కథనాలను వెలువరించాయి.

వాటి ప్రకారం.. అల్లర్లలో పాల్గొనడానికి మిన్నెసోటా నుంచి ఓ ర్యాపర్ ఇటీవల ఫ్రాన్స్‌కు వెళ్లారు. అంతటితో ఆగకుండా పారిస్‌లో బీభత్సం సృష్టించాలని సోషల్ మీడియా వేదికగా శ్వేత జాతీయులకు పిలుపునిచ్చారు. అమెరికాలోనూ ఇటువంటి నిరసనలు లేవనెత్తాల్సిన అవసరం ఉందని అభిప్రాయం వ్యక్తం చేశారు. మరోవైపు అమెరికాకు చెందిన కోడ్ పింక్ అనే సంస్థ ఫ్రాన్స్‌ను ఆదర్శంగా తీసుకొని అగ్ర రాజ్యంలోనూ ఆందోళనలు చేపట్టనున్నట్లు ప్రకటించింది. నవంబర్ 10 నుంచి 12 మధ్య వాషింగ్టన్‌లో 'పన్ను చెల్లింపుదారుల తిరుగుబాటు' నిర్వహించనున్నట్లు పేర్కొంది.

ఫ్రాన్స్‌లో నిరసనలు కొనసాగుతున్న నేపథ్యంలో వారాంతంలో దేశవ్యాప్తంగా సుమారు 2,500 మంది ఆందోళనకారులను పోలీసులు అరెస్ట్ చేశారు. ఈ సందర్భంగా దాడుల్లో దాదాపు 1,000 మంది అధికారులు గాయపడినట్లు తెలిపారు. అల్లర్లపై ఫ్రాన్స్ అధ్యక్షుడు మేక్రాన్) మాట్లాడుతూ.. తమ దేశంలో నెలకొన్న హింసకు తీవ్రవాద వామపక్ష బృందాలకు చెందిన తిరుగుబాటుదారులు, నేరగాళ్లు కారణమని ఆరోపించారు. ఫ్రాన్స్‌లో నిరసనలకు వలసదారులే కారణమని అమెరికా అధ్యక్షుడు ట్రంప్ ఆరోపించిన నేపథ్యంలో మేక్రాన్ ఈ వ్యాఖ్యలు చేయడం గమనార్హం.

త్వరలోనే భారత్-అమెరికా ట్రేడ్ డీల్ జామ్‌నగర్‌కు రూబియో!

న్యూఢిల్లీ, అక్టోబరు 21 (ఎ.ఎం.ఎస్)ః

ఎన్నికల సంఘం ప్రధాన కమిషనర్ జ్ఞానేశ్ కుమార్ రాజీనామా చేయాలంటూ దేశ రాజధాని దిల్లీలో గత కొన్ని రోజులుగా నిరసనలు జరుగుతున్న నేపథ్యంలో అమెరికా విదేశాంగ మంత్రి మార్కో రూబియో కీలక వ్యాఖ్యలు చేశారు. ఆ నిరసనల కట్టడికి భారత ప్రభుత్వం తీసుకుంటున్న చర్యలను ఐక్యరాజ్యసమితికి చెందిన నిపుణుల బృందం ఇటీవల విమర్శించిన సంగతి తెలిసిందే. వాటిపై రూబియో తాజాగా స్పందించారు. ఒక దేశ అంతర్గత అంశాలపై తాను జోక్యం చేసుకోనని చెప్పారు. అదే సమయంలో ప్రజాస్వామ్య దేశాల్లోని పరిస్థితుల గురించీ మాట్లాడారు. ''ఇది ప్రజాస్వామ్య వ్యవస్థ. ఇక్కడ ఎన్నికలు జరుగుతాయి. రాజకీయ విభేదాలు, ప్రజల అభిప్రాయాల వెల్లడి ఈ వ్యవస్థలో సర్వసాధారణం. అమెరికా (USA) లోనూ రోజూ నిరసనలు జరుగుతాయి. ఒక దేశంలో ప్రజలు బయటకు వచ్చి నిరసనలు చేస్తున్నారనేది.. రాజకీయ చర్చలు, అభిప్రాయ భేదాలు ఉన్నాయనడానికి సంకేతం'' అని పేర్కొన్నారు. దిల్లీలో యువత నిరసనలను కట్టడి చేసేందుకు భారత ప్రభుత్వం మితి మీరిన బలప్రయోగం చేస్తోందని, ఏక పక్షంగా నిర్బంధాలు చేస్తోందని ఐరాసకు 20 మంది మానవహక్కుల నిపుణులు ఇటీవల వ్యాఖ్యానించిన

విషయం తెలిసిందే. కేంద్ర ప్రభుత్వ చర్యలపై స్వతంత్ర దర్యాప్తు జరపాలని ఈ సందర్భంగా ఆ నిపుణులు కోరారు. ఆ బృందం ఖండనపైనే రూబియో మాట్లాడారు.భారత్‌లో మూడు రోజుల పర్యటనలో భాగంగా మార్కో రూబియో గుజరాత్‌లోని జామ్ నగర్ వెళ్లారు. రిలయన్స్ ఇండస్ట్రీస్ నిర్వహిస్తోన్న చమురు శుద్ధి కర్మాగారాన్ని సందర్శించనున్నారు. భారత్ ఓ రిఫైనింగ్ సూపర్ పవర్ అని, భారీగా ముడి చమురును శుద్ధి చేసే సామర్థ్యాన్ని కలిగి ఉందని ఆయన కొనియాడిన నేపథ్యంలో ఈ పర్యటన జరుగుతుండటం గమనార్హం.వెనెజువెలా చమురును విక్రయించేందుకు అమెరికా కొత్త మార్కెట్లను వెతుకుతోంది. ఇలాంటి సమయంలో చమురును శుద్ధి చేసే సామర్థ్యం భారీగా ఉన్న భారత్ వైపు అగ్రరాజ్యం చూపు పడింది. పశ్చిమాసియా ఘర్షణతో హర్మూజ్ జలసంధి, ఎర్ర సముద్రం మీదుగా నౌకల రాకపోకలకు అంతరాయం ఏర్పడుతోంది. దాంతో ఇంధన సరఫరాకు అంతరాయాలు కలుగుతున్నాయి. ఈ సమస్యను ఎదుర్కోవడానికి ఈ రిఫైనరీ ఉపయోగపడుతుందనే అంచనాలు ఉన్నాయి.

అక్టోబర్ 23న దేశవ్యాప్తంగా ర్యాలీలు

'ప్రతి చేతిలో త్రివర్ణ పతాకం.. ప్రతి వీధి జంతర్ మంతర్'

న్యూఢిల్లీ, అక్టోబరు 21 (ఎ.ఎం.ఎస్)ః

ప్రజాస్వామ్య పరిరక్షణకు, ఎన్నికల ప్రక్రియలో అక్రమాలను నిరసిస్తూ అక్టోబర్ 23న దేశవ్యాప్తంగా ర్యాలీలు నిర్వహించాలని కాక్రోచ్ జనతా పార్టీ, వివిధ ప్రజాసంఘాలు, పలువురు ప్రముఖులు, కార్యకర్తలు పిలుపునిచ్చారు. ప్రజాస్వామ్యం తీవ్ర సంక్షోభంలో ఉందని, ఎన్నికల ప్రక్రియను హైజాక్ చేశారని వారు విమర్శించారు. ఓటర్ల జాబితాల్లో అక్రమాలు చోటుచేసుకున్నాయని, ఎన్నికల సంఘాన్ని నిస్సిగ్గుగా, ఏకపక్షంగా ప్రధాని మోడీ, కేంద్ర హోంమంత్రి అమిత్ షాలు తమకు అనుకూలంగా వినియోగించుకుంటున్నారని మండిపడ్డారు. ఈ పరిణామాలను నిరసిస్తూ యువత వీధుల్లోకి వచ్చిందని, పలువురు నిరసనకారులు జైళ్లలో ఉన్నారని పేర్కొన్నారు. ప్రజాస్వామ్యంపై జరుగుతున్న దాడిని అడ్డుకోవడానికి ప్రజలంతా ఉద్యమించాల్సిన సమయం ఆసన్నమైందని పిలుపునిచ్చారు. ప్రకాష్ రాజ్, ప్రశాంత్ భూషణ్, పరకాల ప్రభాకర్, రాకేష్ తికాయత్, అంజలి భరద్వాజ్, గణేష్ దేవి, తుషార్ గాంధీ, అభిజీత్ దీప్కే, నేహా బోరా, ఐషీ ఘోష్, విరాజ్ దేవాంగ్ తదితరులు ఈ పిలుపునిచ్చారు. ఎస్ఐఆర్‌కు వ్యతిరేకంగా అక్టోబర్ 14న విద్యార్థి, యువజన, రైతు, కార్మిక, మహిళా, దళిత, ఆదివాసీ, మైనారిటీ, దివ్యాంగ, ట్రాన్స్‌జెండర్ సంఘాలతో పాటు పలు ప్రజాసంఘాలు సమావేశమయ్యాయని తెలిపారు. 'పీపుల్ ఎగైనెస్ట్ ఎస్ఐఆర్' బ్యానర్ కింద విస్తృత ఐక్య వేదికను ఏర్పాటు చేసేందుకు ఈ సమావేశం నిర్వహించినట్లు పేర్కొన్నారు. ప్రజాస్వామ్యాన్ని పునరుద్ధరించేందుకు దేశవ్యాప్తంగా నిరసన కార్యక్రమాలు చేపట్టాలని నిర్ణయించినట్లు వెల్లడించారు.

'ప్రతి చేతిలో త్రివర్ణ పతాకం.. ప్రతి వీధి జంతర్ మంతర్' అనే నినాదంతో ప్రజలంతా తమ తమ ప్రాంతాల్లో ర్యాలీలు నిర్వహించాలని పిలుపునిచ్చారు. ఇక వేచి చూసే సమయం లేదని, ప్రతి ఒక్కరూ ఈ ఉద్యమంలో భాగస్వాములు కావాలని కోరారు. ఇది ప్రజల ఉద్యమమని, ప్రతి ఒక్కరూ నాయకత్వ బాధ్యతలు తీసుకోవాలని అన్నారు. యువతకు ముందుండే అవకాశం కల్పించాలని, దేశ భవిష్యత్తు వారి చేతుల్లోనే ఉందని పేర్కొన్నారు. ప్రజాస్వామ్యాన్ని తిరిగి నిలబెట్టేందుకు యువతతో కలిసి బలమైన ప్రజా ఉద్యమాన్ని నిర్మించాలని పిలుపునిచ్చారు. అక్టోబర్ 23న నిర్వహించే ప్రజా ర్యాలీల్లో పాల్గొని, దేశవ్యాప్తంగా జంతర్ మంతర్ తరహా నిరసనలకు మద్దతు ఇవ్వాలని ఇండియా కూటమిలోని రాజకీయ పార్టీలను కోరారు.

ఎన్నికల సంస్కరణల్లో భాగంగా ప్రధాన ఎన్నికల కమిషనర్ జ్ఞానేష్ కుమార్‌ను పదవి నుంచి తొలగించి, ఆయనపై విచారణ జరపాలని డిమాండ్ చేశారు. ఎస్ఐఆర్‌ను రద్దు చేసి, ఓటర్ల జాబితాల నుంచి తొలగించిన వారందరి పేర్లను తిరిగి చేర్చాలని కోరారు. ఎన్నికల కమిషనర్ల నియామకానికి సంబంధించిన 2023 చట్టంలో చేసిన సవరణలను రద్దు చేయాలని, నిష్పక్షపాత ప్రక్రియ ద్వారా కొత్త ఎన్నికల సంఘాన్ని నియమించాలని డిమాండ్ చేశారు. ఓటర్ల జాబితాలను సరిచేయడంతో పాటు, పేపర్ బ్యాలెట్ విధానాన్ని తిరిగి ప్రవేశపెట్టి, ఎన్నికల సంస్కరణల ద్వారా స్వేచ్ఛగా, నిష్పక్షపాతంగా ఎన్నికలు నిర్వహించాలని కోరారు. అధికారం ప్రజలదేనని, రాజ్యాంగమే అంతిమంగా విజయం సాధిస్తుందని, ప్రజాస్వామ్యాన్ని దెబ్బతీసే కుట్రలు విఫలమవుతాయని వారు విశ్వాసం వ్యక్తం చేశారు.

తండ్రి కాబోతున్న తొలి గే ప్రధాని..

నెదర్లాండ్స్ :

నెదర్లాండ్స్ ప్రధాని రాబ్ జెట్టెన్ (39), ఆయన భాగస్వామి, అర్జెంటీనా అంతర్జాతీయ హాకీ క్రీడాకారుడు నికోలస్ కీనన్ త్వరలో తల్లిదండ్రులు కాబోతున్నారు. సరోగసీ (అద్దె గర్భం) ద్వారా తమకు తొలి బిడ్డ జన్మించబోతున్నట్లు ఈ జంట వెల్లడించింది. 2027లో తమ జీవితాల్లోకి చిన్నారి రాబోతున్నట్లు ఇన్‌స్టాగ్రామ్‌లో ఆ జంట ఆనందాన్ని పంచుకున్నారు. ''మా జీవితాల్లోకి ఓ ప్రత్యేకమైన వ్యక్తి రాబోతున్నారు. చిన్నారి.. 2027లో కలుద్దాం. అండదాతకు, సరోగసీ తల్లి లీసాకు, వారి కుటుంబాలకు కృతజ్ఞతలు చెప్పడానికి మాటలు సరిపోవడం లేదు'' అంటూ ఆ జంట భావోద్వేగ పోస్టు చేసింది.

ఈ బిడ్డ కోసం నెదర్లాండ్స్‌కు చెందిన ఇద్దరు స్నేహితులు సహకరించినట్లు జెట్టెన్ పార్టీ డెమోక్రాట్స్ 66 (D66) తెలిపింది. వారిలో ఒకరు అండాన్ని దానం చేయగా, మరొకరు సరోగసీ ద్వారా బిడ్డకు జన్మనివ్వడానికి ముందుకొచ్చారు. ఈ సహకారాన్ని ఎలాంటి వాణిజ్య ప్రయోజనాలు ఆశించకుండా అందించారని పేర్కొంది. నెదర్లాండ్స్‌లోనే ఐవిఎఫ్ (IVF) ద్వారా

గర్భధారణ ప్రక్రియ పూర్తయిందని, దేశ నిబంధనలకు అనుగుణంగానే ఏర్పాట్లు జరిగినట్లు వెల్లడించింది. అక్కడ డబ్బు చెల్లించి సరోగసీ చేయించుకోవడం చట్టవిరుద్ధం.రాబ్ జెట్టెన్, నికోలస్ కీనన్ 2024 నవంబరులో నిశ్చితార్థం చేసుకున్నారు. ఈ వేసవిలో వివాహం చేసుకోవాలని భావించినప్పటికీ, జెట్టెన్ ప్రధాని బాధ్యతలు చేపట్టడంతో పెళ్లిని వాయిదా వేసుకున్నారు.

బిడ్డ జన్మించిన తర్వాత కుటుంబంతో గడిపేందుకు ఆయన కొన్ని రోజులు సెలవు తీసుకోవాలని భావిస్తున్నట్లు పార్టీ తెలిపింది. అయితే, సుదీర్ఘకాలం తల్లిదండ్రుల సెలవు తీసుకునే ఆలోచన లేదని పేర్కొంది. 2001లో స్వలింగ సంపర్కుల వివాహాలను చట్టబద్ధం చేసిన తొలి దేశంగా నెదర్లాండ్స్ చరిత్ర సృష్టించింది. ఇప్పుడు ఆ దేశ ప్రధాని తండ్రి కాబోతున్న వార్త అంతర్జాతీయంగా ఆసక్తిని రేకెత్తిస్తోంది.

సూడాన్‌లో డ్రోన్ దాడులు..

అబ్యే మార్కెట్‌పై డ్రోన్ దాడి.. 153 మంది మృతి

పశ్చిమ కొర్దోఫన్‌లో మరో 150 మంది బలి

సూడాన్‌లో వరుస డ్రోన్ దాడులు తీవ్ర విషాదాన్ని మిగిల్చాయి. ఈ దాడుల్లో 300 మందికిపైగా మరణించినట్లు స్థానిక అధికారులు, పర్యవేక్షణ సంస్థలు వెల్లడించాయి. సూడాన్, దక్షిణ సూడాన్ మధ్య వివాదాస్పద ప్రాంతమైన అబ్యేలోని అమియెట్ మార్కెట్‌పై జరిగిన దాడిలో 153 మంది మృతిచెందినట్లు అధికారులు తెలిపారు. మార్కెట్ సమీపంలోని ఇంధన నిల్వ కేంద్రం లక్ష్యంగా దాడి జరిగినట్లు సమాచారం. దాడి అనంతరం మంటలు చెలరేగడంతో సహాయక చర్యలకు ఆటంకం ఏర్పడింది. గాయపడిన వారికి ఆసుపత్రిలో చికిత్స అందిస్తున్నట్లు స్థానిక వర్గాలు తెలిపాయి.పశ్చిమ కొర్దోఫన్‌లోని పలు ప్రాంతాల్లో జరిగిన దాడుల్లో మరో 150 మంది మరణించినట్లు సూడాన్ వార్ అబ్జర్వేటరీ పేర్కొంది. అల్‌దబాబ్ ప్రాంతంలో వాహనంపై, అల్‌ముజ్లాద్ ప్రాంతంలో మార్కెట్‌పై దాడులు జరిగినట్లు నివేదికలు వెల్లడించాయి. ఈ దాడులకు సూడాన్ సైన్యమే కారణమని దక్షిణ సూడాన్ అధికారులు ఆరోపించారు. దక్షిణ సూడాన్ ప్రభుత్వం ఘటనను ఖండిస్తూ సూడాన్ రాయబారిని పిలిపించింది.

2023 ఏప్రిల్ నుంచి కొనసాగుతున్న అంతర్యుద్ధంతో ఇప్పటికే సంక్షోభంలో ఉన్న సూడాన్‌లో తాజా దాడులు పౌరుల భద్రతపై ఆందోళనలను మరింత పెంచాయి.

జేఎన్‌యూ విద్యార్థుల 17 రోజుల నిరాహార దీక్ష విరమణ

న్యూఢిల్లీ, అక్టోబరు 21 (ఎ.ఎం.ఎస్)ః

జవహర్‌లాల్ నెహ్రూ యూనివర్సిటీ (జేఎన్‌యూ) విద్యార్థుల

సంఘం (జేఎన్‌యూఎస్‌యూ) చేపట్టిన 17 రోజుల నిరవధిక నిరాహార దీక్ష ముగిసింది. విద్యార్థి సంఘం నాయకులపై విధించిన బహిష్కరణను రద్దు చేయడంతో పాటు, విద్యార్థులపై నమోదైన ఎఫ్ఐఆర్‌లను ఉపసంహరించుకునేందుకు యూనివర్సిటీ యాజమాన్యం అంగీకరించడంతో ఈ నిర్ణయం తీసుకున్నారు. అక్టోబర్ 19న జరిగిన సమావేశంలో ఈ మేరకు నిర్ణయాలు తీసుకున్నారు. మెరిట్ కమ్ మీన్స్ ఉపకార వేతనాన్ని 25 శాతం పెంచే అంశాన్ని పరిశీలించడంతో పాటు, హాస్టళ్లలో మౌలిక సదుపాయాలను మెరుగుపర్చేందుకు చర్యలు తీసుకోనున్నారు. అన్ని హాస్టళ్లలో రెండు వారాల్లో గీజర్లను పనిచేసేలా చేయడం, గ్రంథాలయాల పనివేళలను రాత్రి 9 గంటల వరకు పొడిగించడం వంటి నిర్ణయాలు తీసుకున్నారు. విద్యార్థుల డిమాండ్ల అమలుపై చర్చించేందుకు 14 రోజుల అనంతరం కమిటీ మరోసారి సమావేశం కానుంది.

వరంగల్ | ఖమ్మం | నల్లగొండ - ఉమ్మడి జిల్లాల వార్తలు

పోలీసుల త్యాగాలు, సేవలు చిరస్మరణీయం

జిల్లా కలెక్టర్ దివాకర టి ఎస్
శాంతిభద్రతల పరిరక్షణలో
పోలీసుల పాత్ర కీలకం
మారుతున్న నేరాలకు అనుగుణంగా
ఆధునిక సాంకేతికతతో పోలీసింగ్
ఖమ్మం, వుదయం బ్యూరోఅక్టోబర్21

పోలీసుల త్యాగాలు, సేవలు చిరస్మరణీయమని, శాంతిభద్రతల పరిరక్షణతో పాటు ప్రజలకు భరోసా, రక్షణ కల్పించడంలో పోలీసుల పాత్ర ఎంతో కీలకమని జిల్లా కలెక్టర్ దివాకర టి ఎస్ అన్నారు. బుధవారం పోలీస్ అమరవీరుల సంస్మరణ దినోత్సవం (పోలీస్ ఫ్లాగ్ డే) సందర్భంగా ఖమ్మం పోలీస్ హెడ్ క్వార్టర్స్ పరేడ్ గ్రౌండ్స్‌లో నిర్వహించిన స్మృతి పరేడ్ కార్యక్రమంలో జిల్లా కలెక్టర్ దివాకర టి ఎస్, ఖమ్మం పోలీస్ కమీషనర్ సునీల్ దత్‌తో కలిసి పాల్గొన్నారు. పరేడ్ గ్రౌండ్స్‌లోని పోలీస్ అమరవీరుల స్మారక స్థూపం వద్ద కలెక్టర్, పోలీస్ కమీషనర్, పోలీస్ అధికారులు, సిబ్బంది, పోలీస్ కుటుంబ సభ్యులు పుష్పాంజలి ఘటించి అమరవీరులకు ఘనంగా నివాళులర్పించారు జిల్లాకలెక్టర్ దివాకర టి ఎస్ మాట్లాడుతూ దేశ రక్షణ కోసం లడక్ సరిహద్దు ప్రాంతంలో ప్రాణ త్యాగం చేసిన వీరుల స్ఫూర్తిని స్మరించుకోవాల్సిన అవసరం ఉందన్నారు. పోలీస్ జెండా కేవలం ఒక వస్త్రం కాదని, అది పోలీస్ శాఖ నిత్యం ప్రదర్శించే నిబద్ధత, త్యాగం, గౌరవానికి ప్రతీక అని పేర్కొన్నారు. ప్రజల భద్రతకు భరోసా కల్పిస్తూ పోలీసులు నిరంతరం విధులు నిర్వహిస్తున్నారని అన్నారు. పోలీసులు సమర్థవంతంగా విధులు నిర్వహించేందుకు వారి కుటుంబ సభ్యుల సహకారం కూడా ఎంతో అవసరమని కలెక్టర్ పేర్కొన్నారు. విధి నిర్వహణలో పోలీసులకు అండగా నిలుస్తున్న కుటుంబ సభ్యుల త్యాగాలను కూడా ఈ సందర్భంగా స్మరించుకోవాలని తెలిపారు.

మారుతున్న నేరాలకు అనుగుణంగా ఆధునిక పోలీసింగ్ :ప్రస్తుతం నేరాల స్వరూపం వేగంగా మారుతోందని, సైబర్ నేరాలు, ఆన్‌లైన్ మోసాలు సహా కొత్త తరహా నేరాలు వెలుగు లోకి వస్తున్న నేపథ్యంలో వాటిని సమర్థవంతంగా అరికట్టేందుకు పోలీసింగ్ విధానాలను ఆధునీకరిస్తూ, ఆధునిక సాంకేతిక పరిజ్ఞానాన్ని పోలీసింగ్‌లో వినియోగించడంలో తెలంగాణ పోలీస్ శాఖ దేశంలో ముందంజలో ఉందని పేర్కొన్నారు.

అమరవీరుల త్యాగాలు దేశానికి స్ఫూర్తి: పోలీస్ కమీషనర్ సునీల్ దత్ మాట్లాడుతూ 1959 అక్టోబర్ 21న లడఖ్ ప్రాంతంలోచైనా సైనికులతోపోరాడుతూ దేశ సరిహద్దులను కాపాడే క్రమంలో 10 మంది సీఆర్‌పీఎఫ్ జవాన్లు ప్రాణత్యాగం చేశారని తెలిపారు.ఈ సందర్భంగా నలుగురు పోలీసు సిబ్బంది తమ ఇంటి స్థలాలకు సంబంధించిన సమస్యలపై జిల్లా కలెక్టర్ స్పందిస్తూ, వారికి ప్రత్యామ్నాయ స్థలాలు కేటాయించడంతో పాటు సంబంధిత ఉత్తర్వులు కూడా జారీ చేసినట్లు తెలిపారు. కేటాయించిన స్థలాలను స్వాధీనం చేసుకునేలా చర్యలు తీసుకోవాలని వారికి సూచించారు.

ఈ కార్యక్రమంలో అడిషనల్ డీసీపీ రామానుజం, ఏ ఆర్ డిసిపిలు కుమార స్వామి, విజయబాబు, ఏ ఆర్ ఏసీపీలు సుశీల్ సింగ్, నర్సయ్య, ఏసీపీలు రమణమూర్తి, మహేష్, సాంబరాజు, నర్సింహారావు సిఐలు, ఆర్ఐలు, పోలీసు అధికారులు, సిబ్బంది, పోలీస్ అమరవీరుల కుటుంబ సభ్యులు, పాల్గొన్నారు.

పోలీసు అమరవీరులకు ఘన నివాళులు

ప్రజల రక్షణ కోసం పోలీసుల త్యాగాలు మరువలేనివి. జిల్లా కలెక్టర్ డాక్టర్ సత్య శారద
వరంగల్ జిల్లా వుదయం ప్రతినిధి అక్టోబర్ 21.

పోలీస్ అమరవీరుల సంస్మరణ దినోత్సవాన్ని పురస్కరించుకొని బుధవారం హనుమకొండలోని పోలీస్ హెడ్‌క్వార్టర్స్‌లో ఉన్న అమర వీరుల స్తూపం వద్ద పోలీస్ అమరవీరులకు ఘనంగా నివాళులర్పించారు. వరంగల్ జిల్లా కలెక్టర్ డాక్టర్ సత్య శారద, వరంగల్ పోలీస్ కమిషనర్ ఎన్. శ్వేత ఐపీఎస్, వర్ధన్నపేట ఎమ్మెల్యే కె.ఆర్. నాగరాజు, పోలీస్ అమరవీరుల కుటుంబ సభ్యులు, ఉన్నతాధికారులు అమరుల స్తూపం వద్ద పుష్పగుచ్ఛాలు

సమర్పించి వీరుల త్యాగాలను స్మరించుకున్నారు. ఈ సందర్భంగా జిల్లా కలెక్టర్ డాక్టర్ సత్య శారద మాట్లాడుతూ, దేశ రక్షణతోపాటు ప్రజల ప్రాణాలు, ఆస్తుల పరిరక్షణ కోసం విధి నిర్వహణలో ప్రాణాలను సైతం త్యాగం చేసిన పోలీస్ అమరవీరుల ధైర్యసాహసాలు, కర్తవ్యనిష్ఠ, అంకితభావం ప్రతి ఒక్కరికీ ఆదర్శమని అన్నారు. ప్రజలు ప్రశాంత వాతావరణంలో జీవించేలా శాంతిభద్రతలను కాపాడటంలో పోలీస్ శాఖ కీలక పాత్ర పోషిస్తోందని పేర్కొన్నారు. నేరాల నియంత్రణ, మహిళలు, బాలల భద్రత, రోడ్డు ప్రమాదాల నివారణ, సైబర్ నేరాలపై ప్రజలకు అవగాహన కల్పించడం, మాదకద్రవ్యాల నిర్మూలన వంటి అనేక రంగాల్లో పోలీసులు నిరంతరం కృషి చేస్తున్నారని తెలిపారు. విధి నిర్వహణలో ఎన్నో సవాళ్లను ఎదుర్కొంటూ ప్రజల భద్రత కోసం అహర్నిశలు సేవలందిస్తున్న పోలీసుల సేవలు అభినందనీయమని అన్నారు. వరంగల్ పోలీస్ కమిషనరేట్ పరిధిలో ఇప్పటివరకు 25 మంది పోలీస్ అధికారులు, సిబ్బంది విధి నిర్వహణలో ప్రాణత్యాగం చేశారని గుర్తుచేశారు. ప్రజల రక్షణ, శాంతి భద్రతల పరిరక్షణ కోసం అమరులైన పోలీసుల త్యాగాలను ఎప్పటికీ మరచిపోలేమని, వారి సేవా స్ఫూర్తిని ప్రతి ఒక్కరూ ఆదర్శంగా తీసుకోవాలని పిలుపునిచ్చారు. దేశం కోసం ప్రాణాలర్పించిన పోలీస్ అమరవీరుల కుటుంబాలకు గౌరవాభివందనాలు తెలియజేస్తూ, వారి త్యాగాలు సమాజానికి స్ఫూర్తిదాయకమని పేర్కొన్నారు. అమరవీరుల ఆశయాలను కొనసాగిస్తూ ప్రజల భద్రత, సమాజ శ్రేయస్సు కోసం ప్రతి ఒక్కరూ నిబద్ధతతో పనిచేయాలని సూచించారు. ఈ కార్యక్రమంలో ఈస్ట్ జోన్ డీసీపీ అంకిత్ కుమార్, అడిషనల్ డీసీపీలు (పరిపాలన)

రాయల ప్రభాకర్ రావు, బాలస్వామి, సురేష్, శ్రీనివాస్, ఏసీపీలు, సీఐలు, ఆర్ఐలు, ఎస్ఐలు, ఆర్ఎస్ఐలు, ఇతర పోలీస్ అధికారులు, సిబ్బంది, పోలీస్ అమరవీరుల కుటుంబ సభ్యులు పాల్గొని అమరవీరులకు ఘనంగా నివాళులర్పించారు.

షాదీ ఖానా దర్గాల్లో ఉన్న సమస్యలను పరిష్కరించాలి మంత్రి తుమ్మలను కలిసిన మైనార్టీ నేతలు

దమ్మపేట అక్టోబర్ 21 (వుదయం ప్రతినిధి):

భద్రాద్రి కొత్తగూడెం జిల్లా దమ్మపేట మండలం గండుగులపల్లి గ్రామంలో లో మంత్రి తుమ్మలను కలిసిన భద్రాచలం మైనార్టీ నాయకులు . బుధవారం ఉదయం రాష్ట్ర వ్యవసాయ శాఖ మంత్రి తుమ్మల నాగేశ్వరరావు ను,భద్రాచలం పట్టణానికి చెందిన ముస్లిం మైనార్టీ నాయకులు ఈద్గా కమిటీ సభ్యులు మంత్రి తుమ్మల నాగేశ్వరరావు ను కలిశారు .పట్టణములో ముస్లిం మైనార్టీ కొరకు గతంలో ఏర్పాటు చేసిన షాదీ ఖానా దర్గాల్లో ఉన్న సమస్యలను పరిష్కరించాలని ,భద్రాచలం నియోజకవర్గ సీనియర్ నాయకుడు రసూల్ నాయకత్వంలో ముస్లిం మైనార్టీ సోదరులు మంత్రి తుమ్మలకు వినతి పత్రం అందజేశారు. ఈ సందర్భంగా మంత్రి తుమ్మల సానుకూలంగా స్పందించి త్వరలోనే సమస్యలను పరిష్కరిస్తానని తెలియజేసినట్లు వారు తెలియజేశారు

ఇమ్యునైజేషన్ సేవల పరిశీలన డీఎంహెచ్ఓ డాక్టర్ అప్పయ్య

నడికూడ, అక్టోబర్ 21 (వుదయం ప్రతినిధి) :

రాయపర్తి ప్రాథమిక ఆరోగ్య కేంద్రం పరిధిలోని వెల్లంపల్లి, సీతారాంపూర్ గ్రామాల్లో నిర్వహిస్తున్న రొటీన్ ఇమ్యునైజేషన్ (క్రమం తప్పకుండా వేసే టీకాల) కార్యక్రమాన్ని హనుమకొండ జిల్లా వైద్య ఆరోగ్యశాఖాధికారి డాక్టర్ అప్పయ్య బుధవారం పరిశీలించారు. చిన్నారులకు షెడ్యూల్ ప్రకారం టీకాలు అందుతున్న తీరును పర్యవేక్షించి, అర్హులైన ప్రతి చిన్నారికీ పూర్తిస్థాయిలో టీకాలు వేయాలని వైద్య సిబ్బందిని ఆదేశించారు.అనంతరం, త్వరలో ప్రారంభం కానున్న నూతన నడికూడ ప్రాథమిక ఆరోగ్య కేంద్రానికి వైద్య పరికరాలు, సామగ్రి తరలింపు ఏర్పాట్లను ఆయన సమీక్షించారు. పనులను వేగవంతం చేసి, ప్రజలకు త్వరలోనే మెరుగైన వైద్య సేవలు అందుబాటులోకి తీసుకురావాలని సూచించారు. ఈ సందర్భంగా డాక్టర్ అప్పయ్య మాట్లాడుతూ... ఎన్‌హెచ్ఎం ఉద్యోగుల సమ్మె కొనసాగుతున్నప్పటికీ ప్రత్యామ్నాయ ఏర్పాట్లతో ప్రజలకు వైద్య సేవల్లో ఎలాంటి అంతరాయం కలగకుండా చర్యలు తీసుకుంటున్నామని స్పష్టం చేశారు. ప్రభుత్వ ఆరోగ్య కార్యక్రమాలను సమర్థవంతంగా అమలు చేయాలని సిబ్బందికి మార్గదర్శనం చేశారు.

చెడుపై మంచి సాధించిన విజయానికి ప్రతీక విజయదశమి

కాంగ్రెస్ పార్టీ రాష్ట్ర ప్రధాన కార్యదర్శి శ్రీను బాబు
మహాదేవపూర్ : అక్టోబర్ 21(వుదయం ప్రతినిధి) :

చెడుపై మంచి సాధించిన విజయానికి ప్రతీకగా విజయదశమి పండుగను జరుపుకుంటామని, చెడును దూరం చేసి మంచితో స్నేహం చేయడమే దసరా పండుగ ముఖ్య ఉద్దేశమని కాంగ్రెస్ పార్టీ రాష్ట్ర ప్రధాన కార్యదర్శి శ్రీనుబాబు అన్నారు. మంగళవారం విజయదశమి సందర్భంగా మహాదేవపూర్ లో దసరా ఉత్సవ కమిటీ ఆధ్వర్యంలో నిర్వహించిన రావణ వధ, దసరా ఉత్సవాల్లో ఆయన ముఖ్యఅతిథిగా పాల్గొన్నారు. ఈ సందర్భంగా నిర్వహించిన రికార్డింగ్ డాన్స్ కార్యక్రమాలు ప్రేక్షకులను విశేషంగా ఆకట్టుకున్నాయి. ఈ సందర్భంగా కాంగ్రెస్ పార్టీ రాష్ట్ర ప్రధాన కార్యదర్శి శ్రీనుబాబు మాట్లాడుతూ కులమతాలు, పేదధనిక తేడాలు లేకుండా ప్రజలంతా ఒకే వేదికపై కలిసి పండుగను జరుపుకోవడం మన సంస్కృతి, సంప్రదాయాలకు నిదర్శనమని అన్నారు. ప్రజల మధ్య ఐక్యత, సోదరభావం సమాజ అభివృద్ధికి పునాది అని పేర్కొన్నారు. ప్రపంచంలో పూలను పూజించే విశిష్టమైన పండుగ బతుకమ్మ అని, తెలంగాణ సంస్కృతి, సంప్రదాయాలకు దసరా పండుగ ప్రతీకగా నిలుస్తుందని తెలిపారు. జమ్మి చెట్టును పూజించడం,పెద్దలఆశీర్వాదాలు తీసుకోవడం తెలంగాణ ప్రజల ఆచారమని పేర్కొన్నారు. రాష్ట్రంలో అత్యంత ముఖ్యమైన పండుగల్లో దసరా ఒకటని, మహాదేవపూర్ దసరా ఉత్సవ కమిటీ ఆధ్వర్యంలో ఉత్సవాలను ఘనంగా నిర్వహించడం సంతోషంగా ఉందన్నారు. తెలంగాణ రాష్ట్ర ప్రజలపై దుర్గామాత ఆశీస్సులు ఉండాలని ఆకాంక్షిస్తూ, ప్రజలందరికీ విజయదశమి శుభాకాంక్షలు తెలియజేశారు. కార్యక్రమంలో జిల్లా గ్రంథాలయ సంస్థ చైర్మన్ కోట రాజబాబు, కాంగ్రెస్ పార్టీ మండల అధ్యక్షుడు, కట్కం అశోక్, ఉప సర్పంచ్ తుంగల శ్రీజ సంతోష్, కాంగ్రెస్ పార్టీ నాయకులు చల్ల తిరుపతిరెడ్డి, ఎర్రవెల్లి విలాసరావు,అస్రార్ ఖురేసి, అక్బర్ ఖాన్, పూసల హరీష్, గడ్డం స్వామి, పడాల రాజమౌళి, తోపాటు నేతలు గ్రామస్తులు పాల్గొన్నారు.

బోయవాడలో ఘనంగా దుర్గామాత నిమజ్జనోత్సవం

గంగపుత్ర సంఘం ఆధ్వర్యంలో అంగరంగ వైభవంగా వేడుకలు
నల్గొండ జిల్లా వుదయం ప్రతినిధి అక్టోబర్ 21

నల్గొండ: పట్టణంలోని బోయవాడలో దుర్గామాత 15వ వార్షిక ఉత్సవాల్లో భాగంగా గంగపుత్ర సంఘం ఆధ్వర్యంలో నిమజ్జనోత్సవాన్ని భక్తిశ్రద్ధలతో ఘనంగా నిర్వహించారు. ఉత్సవాల్లో భాగంగా అమ్మవారికి ప్రత్యేక పూజలు నిర్వహించి, భక్తులు మొక్కులు చెల్లించుకున్నారు.

నిమజ్జనోత్సవం సందర్భంగా భక్తులు అమ్మవారిని దర్శించుకుని ప్రత్యేక పూజలు చేశారు. భక్తుల జయజయ ధ్వానాలు, ఆధ్యాత్మిక వాతావరణం మధ్య అమ్మవారి నిమజ్జన కార్యక్రమం వైభవంగా సాగింది. దుర్గామాత ఆశీస్సులతో ప్రజలందరూ సుఖ సంతోషాలతో, ఆయురారోగ్యాలతో ఉండాలని భక్తులు ప్రార్థించారు.

గంగపుత్ర సంఘం ఆధ్వర్యంలో ఉత్సవాలను విజయవంతంగా నిర్వహించడంతో స్థానికులు హర్షం వ్యక్తం చేశారు. ఈ కార్యక్రమంలో సంఘం సభ్యులు, ఉత్సవ కమిటీ ప్రతినిధులు, భక్తులు, స్థానిక ప్రజలు పాల్గొన్నారు. ఈ కార్యక్రమంలో పాల్గొన్నవారు బోయవాడ దుర్గ కమిటీ సభ్యులు కాలనీ ప్రజలు దుర్గామాత భక్తులు అధిక సంఖ్యలో పాల్గొన్నారు

పోలీసు అమరవీరుల త్యాగాలు చిరస్మరణీయం సీపీ ఎన్. శ్వేత

హనుమకొండ, అక్టోబర్ 21 (వుదయం జిల్లా ప్రతినిధి) :

దేశ రక్షణ, ప్రజల ప్రాణాస్తుల పరిరక్షణ కోసం విధి నిర్వహణలో ప్రాణత్యాగం చేసిన పోలీసు అమరవీరుల త్యాగాలు చిరస్మరణీయమని వరంగల్ పోలీస్ కమిషనర్ ఎన్. శ్వేత అన్నారు.

బుధవారం పోలీస్ అమరవీరుల సంస్మరణ దినోత్సవం సందర్భంగా హనుమకొండలోని పోలీస్ హెడ్‌క్వార్టర్స్‌లోని అమరుల స్తూపం వద్ద కలెక్టర్లు, ప్రజాప్రతినిధులు మరియు పోలీసు అధికారులతో కలిసి ఆమె నివాళులర్పించారు. ఈ సందర్భంగా ఏర్పాటు చేసిన కార్యక్రమంలో హనుమకొండ జిల్లా కలెక్టర్ చాహత్ బాజ్‌పాయి, వరంగల్ జిల్లా కలెక్టర్ సత్య శారద, వర్ధన్నపేట ఎమ్మెల్యే కె.ఆర్. నాగరాజు, సీపీ ఎన్. శ్వేత తదితరులు పూలమాలలు వేసి అంజలి ఘటించారు. ఈ సందర్భంగా సీపీ ఎన్. శ్వేత మాట్లాడుతూ... చారిత్రక నేపథ్యం 1959 అక్టోబర్ 21న లడఖ్‌లోని హాట్ స్ప్రింగ్స్ వద్ద చైనా సైనికుల దాడిలో వీరమరణం పొందిన 10 మంది సీఆర్‌పీఎఫ్ సిబ్బంది త్యాగానికి గుర్తుగానే ఈ సంస్మరణ దినోత్సవం జరుపుకుంటున్నట్లు తెలిపారు. కమిషనరేట్ పరిధిలో 25 మంది అమరులు: వరంగల్ పోలీస్ కమిషనరేట్ పరిధిలో ఇప్పటివరకు శాంతిభద్రతల పరిరక్షణ కోసం 25 మంది పోలీసు అధికారులు, సిబ్బంది ప్రాణాలర్పించారని వారి సేవలను స్మరించుకున్నారు. అమరుల కుటుంబాల సంక్షేమానికి పోలీస్ శాఖ కట్టుబడి ఉందని, ప్రభుత్వంతో చర్చించి వారి సమస్యలను పరిష్కరిస్తామని హామీ ఇచ్చారు. అమరుల కుటుంబ సభ్యుల పరామర్శ అనంతరం వారికి బహుమతులు అందజేశారు. పోలీసు అమరుల ధైర్యం, నిబద్ధత అందరికీ ఆదర్శమని.. యువత వారి త్యాగాలను స్ఫూర్తిగా తీసుకుని దేశభక్తి, సేవాభావాన్ని అలవర్చుకోవాలని పిలుపునిచ్చారు.

ఈ కార్యక్రమంలో ఈస్ట్ జోన్ డిసిపి అంకిత్ కుమార్, అడిషనల్ డిసిపి రాయల ప్రభాకర్ రావు, ఇతర డిసిపిలు, ఏసీపీలు, సీఐలు, పోలీసు సిబ్బంది, అమరవీరుల కుటుంబ సభ్యులు పాల్గొన్నారు.

పోలీస్ అమరవీరుల త్యాగాలు చిరస్మరణీయం

ఘనంగా సంస్మరణ దినోత్సవం
కలెక్టర్ చంద్రశేఖర్,
ఎస్పీ శరత్ చంద్ర పవార్ నివాళులు
నల్లగొండ, జిల్లా వుదయం ప్రతినిధి అక్టోబరు 21:

నల్గొండ పట్టణ కేంద్రంలో దేశ రక్షణతోపాటు ప్రజల ప్రాణాలు, ఆస్తుల పరిరక్షణ కోసం విధి నిర్వహణలో ప్రాణత్యాగం చేసిన పోలీస్ అమరవీరుల సేవలు చిరస్మరణీయమని జిల్లా కలెక్టర్ చంద్రశేఖర్, ఎస్పీ శరత్ చంద్ర పవార్ అన్నారు. బుధవారం నల్లగొండ జిల్లా పోలీస్ కార్యాలయంలో పోలీస్ అమరవీరుల సంస్మరణ దినోత్సవాన్ని ఘనంగా నిర్వహించారు. ఈ సందర్భంగా అమరవీరుల చిత్రపటాలకు నివాళులర్పించి, వారి త్యాగాలను స్మరించుకున్నారు. ఈ సందర్భంగా కలెక్టర్ మాట్లాడుతూ.. ప్రజలు ప్రశాంతంగా జీవించేందుకు పోలీస్ శాఖ అందిస్తున్న సేవలు కీలకమన్నారు. శాంతిభద్రతల పరిరక్షణలో పోలీసులు అనేక సవాళ్లను ఎదుర్కొంటూ విధులు నిర్వహిస్తున్నారని తెలిపారు. నేరాల నియంత్రణ, మహిళలు, బాలల భద్రత, రోడ్డు ప్రమాదాల నివారణ, సైబర్ నేరాలపై అవగాహన కల్పించడం, మాదకద్రవ్యాల నిర్మూలనకు పోలీసులు చేస్తున్న కృషి అభినందనీయమన్నారు. అమరవీరుల త్యాగాలను స్ఫూర్తిగా తీసుకుని యువత దేశభక్తి, క్రమశిక్షణ, సేవాభావాన్ని అలవర్చుకోవాలని పిలుపునిచ్చారు. ఎస్పీ శరత్ చంద్ర పవార్ మాట్లాడుతూ.. పోలీస్ విధి కేవలం ఉద్యోగం మాత్రమే కాదని, ప్రజల పట్ల బాధ్యత, దేశం పట్ల నిబద్ధతతో కూడిన పవిత్ర కర్తవ్యమని పేర్కొన్నారు. 1959 అక్టోబరు 21న లడఖ్‌లోని హాట్ స్ప్రింగ్స్ ప్రాంతంలో చైనా సైనికుల దాడిలో ప్రాణాలు కోల్పోయిన పది మంది సీఆర్‌పీఎఫ్ సిబ్బంది వీరమరణానికి గుర్తుగా ఏటా పోలీస్ అమరవీరుల సంస్మరణ దినోత్సవాన్ని నిర్వహిస్తున్నట్లు తెలిపారు.

జిల్లాలో 15 మంది అమరులు

నల్లగొండ జిల్లాలో విధి నిర్వహణలో ఇప్పటివరకు 15 మంది పోలీస్ అధికారులు, సిబ్బంది ప్రాణత్యాగం చేశారని ఎస్పీ తెలిపారు. దేశవ్యాప్తంగా ఈ ఏడాది విధి నిర్వహణలో 154 మంది పోలీస్ అధికారులు, సిబ్బంది అమరులైనట్లు పేర్కొన్నారు. ప్రజల రక్షణ, శాంతిభద్రతల పరిరక్షణ కోసం ప్రాణాలర్పించిన పోలీసుల సేవలను ఎప్పటికీ మరచిపోలేమన్నారు.

వారి స్ఫూర్తితో ప్రజల భద్రత, సమాజ శ్రేయస్సు కోసం ప్రతి ఒక్కరూ నిబద్ధతతో పనిచేయాలని సూచించారు. కార్యక్రమంలో అడిషనల్ ఎస్పీ రమేష్, డీఎస్పీ కె. శివరాం రెడ్డి, ఏఆర్ డీఎస్పీ శ్రీనివాస్, సీఐలు, ఆర్ఐలు, ఎస్ఐలు, పోలీస్ అధికారులు, సిబ్బంది, పోలీస్ అమరవీరుల కుటుంబ సభ్యులు పాల్గొన్నారు.

పోలీసు అమరవీరుల త్యాగాలు చిరస్మరణీయం

నేటి నుండి26వ తేదీ వరకు స్వర్ణగిరిలోపవిత్రోత్సవాలు

యాదాద్రి భువనగిరి జిల్లా, అక్టోబర్ 21(వుదయం ప్రతినిధి):

యాదాద్రి భువనగిరి జిల్లా స్వర్ణగిరిలో అక్టోబర్ 22 నుంచి 26వ తేదీ వరకు పవిత్రోత్సవాలు ఘనంగా నిర్వహించనున్నారు. ఈ పవిత్రోత్సవాలకు సంబంధించిన ఏర్పాట్లను ఆలయ అధికారులు, అర్చకులు చేపట్టారు. భక్తులు అధిక సంఖ్యలో పాల్గొని స్వామివారిని దర్శించుకుని, స్వామివారి కరుణాకటాక్షాలను పొందాలని ఆలయ వర్గాలు కోరుతున్నాయి. స్వర్ణగిరి ఆలయ వ్యవస్థాపక ధర్మకర్త మానవసేవా రామారావు, ఆలయ చైర్మన్ మానవసేవా మురళి కృష్ణ గోవింద్‌శెట్టి తదితరులు పవిత్రోత్సవాల విశేషాలను వెల్లడించారు. ఈ సందర్భంగా వారు మాట్లాడుతూ సనాతన ధర్మ సంప్రదాయంలో పవిత్రోత్సవాలకు విశేషమైన ప్రాధాన్యత ఉందని తెలిపారు. ఆలయంలో నిత్యం నిర్వహించే పూజలు, అర్చనలు, కైంకర్యాలు, తదితర ధార్మిక కార్యక్రమాల్లో తెలిసీ తెలియక సంభవించిన లోపాలకు ప్రాయశ్చిత్తంగా పవిత్రోత్సవాలను నిర్వహించడం ఆనవాయితీ అని పేర్కొన్నారు.

స్వామివారి దివ్య అనుగ్రహం సమస్త భక్తజనులకు ప్రసరించాలని, ప్రజలందరికీ ఆయురారోగ్యాలు, సుఖ శాంతులు సౌభాగ్యాలు కలగాలని ప్రార్థిస్తూ పవిత్రోత్సవాలను సంప్రదాయబద్ధంగా నిర్వహించనున్నట్లు తెలిపారు. వేదమంత్రాల నడుమ జరిగే పవిత్ర క్రతువులు, హోమాలు, విశేష అర్చనలు భక్తులకు ఆధ్యాత్మిక అనుభూతిని అందించనున్నాయని వివరించారు.

అక్టోబర్ 22 నుంచి 26 వరకు పవిత్రోత్సవాల కార్యక్రమాలు:

అక్టోబర్ 22: గురువారం — ఉత్సవ ప్రారంభం, స్వస్తి తిరు మంజనం, ఉదయం సూర్యప్రభ వాహన సేవ, సాయంత్రం పెద్ద శేష వాహన సేవ.

అక్టోబర్ 23: శుక్రవారం శుక్రవారం వేద పారాయణం, ఉదయం గజవాహన సేవ, సాయంత్రం హంసవాహన సేవ.

అక్టోబర్ 24: శనివారం పవిత్రాధివాసన హోమం, వసంతోత్సవం, సాయంత్రం హనుమంత వాహన సేవ.

అక్టోబర్ 25: ఆదివారం పవిత్ర తుల సీమాలార్పణ, చిన్న శేష వాహన సేవ, సాయంత్రం సరస్వతి భూషణాల వాహన సేవ.

అక్టోబర్ 26: సోమవారం పవిత్రోత్సవ కార్యక్రమాల ముగింపు, మహాపూర్ణాహుతి, పవిత్ర అవరోహణం, ఉదయం మహా కుంభప్రోక్షణ, పవిత్ర ప్రదానం, సాయంత్రం గరుడవాహన సేవలు నిర్వహించనున్నారు.

ఈ ఐదు రోజుల పాటు జరిగే పవిత్రోత్సవాల్లో భక్తులందరూ కుటుంబ సమేతంగా పాల్గొని

స్వామివారి దివ్య మంగళ దర్శనాన్ని చేసుకుని, స్వామి వారి కృపాకటాక్షాలను పొందాలని ఆలయ నిర్వాహకులు కోరారు.

మండల వ్యాప్తంగా ఘనంగా దసరా ఉత్సవాలు

ఒకటి రెండు చోట్ల స్వల్ప ఘర్షణలు మినహా అంత ప్రశాంతం.
స్థానిక ఎస్ఐ జి రామ్మోహన్ ఆధ్వర్యంలో బందోబస్తు.
ఖానాపురం, అక్టోబర్ 21 (వుదయం ప్రతినిధి):

మండలంలోని 21 గ్రామ పంచాయతీల పరిధిలోని మంగళవారం దసరా ఉత్సవాలను ఆయా గ్రామాల సర్పంచులు దసరా ఉత్సవ కమిటీ బాధ్యుల ఆధ్వర్యంలో దసరా ఉత్సవాలను అంగరంగ వైభవంగా నిర్వహించారు. మండల కేంద్రంలోని ఏఎంసీ వైస్ చైర్మన్ శాఖమూరి హరిబాబు ,గ్రామ సర్పంచ్ సర్పంచ్ల ఫోరం మండల ప్రధాన కార్యదర్శి దాసరి రమేష్, ఉప సర్పంచ్ ఉప్పు రాజు, మాజీ ఎంపీపీ వేములపల్లి ప్రకాష్ రావు, ధర్మరావు పేట గ్రామ సర్పంచ్ సర్పంచుల ఫోరం మండల అధ్యక్షుడు మాడ్రాజు వెంకన్న ఆయా గ్రామాల దసరా ఉత్సవ కమిటీ బాధ్యుల ఆధ్వర్యంలో ఘనంగా నిర్వహించారు అలాగే మండలంలోని 21 గ్రామ ప్రజల పరిధిలోని దసరా ఉత్సవాలను ఘనంగా నిర్వహించగా, ఒకటి రెండు గ్రామాల్లో స్వల్ప ఘర్షణలు జరిగాయి వెంటనే స్థానిక ఎస్ఐ జి రామ్మోహన్ సంఘటన స్థలానికి చేరుకొని పరిస్థితిని చక్కబెట్టి దసరా ఉత్సవాలను ప్రశాంతంగా జరిగే విధంగా కృషి చేశారు. ఈ కార్యక్రమంలో దసరా ఉత్సవ కమిటీ అధ్యక్షుడు రెడ్డి నాగార్జున్ రెడ్డి, ప్రధాన కార్యదర్శి దేవ, కోశాధికారి కుమార్, గౌరవాధ్యక్షులు ముఖ్య సలహాదారు మల్యాల పోశెట్టి, సత్తిరెడ్డి, యాకయ్య ,

మల్లికార్జున్, శ్రీధర్, లింగారెడ్డితో పాటు 21 గ్రామపంచాయతీ సర్పంచులు ఉప సర్పంచులు దసరా ఉత్సవ కమిటీ బాధ్యులు ఆయా గ్రామాల ప్రజలు అధికారులు పోలీస్ సిబ్బంది తదితరులు పాల్గొన్నారు.

పోలీస్ అమరవీరుల త్యాగాలు చిరస్మరణీయం.. వారి సేవలు పోలీస్ శాఖకు స్ఫూర్తిదాయకం

యాదాద్రి భువనగిరి జిల్లా, 21 అక్టోబర్ (వుదయం రిపోర్టర్):

జిల్లా కలెక్టర్, ఎస్పీ

పోలీస్ పరేడ్ గ్రౌండ్‌లో పోలీస్ అమరవీరుల సంస్మరణ దినోత్సవాన్ని పురస్కరించుకొని పోలీస్ శాఖ ఆధ్వర్యంలో సంస్మరణ పరేడ్‌ను ఘనంగా నిర్వహించారు. ఈ కార్యక్రమానికి జిల్లా కలెక్టర్ అనురాగ్ జయంతి, జిల్లా ఎస్పీ అక్షాంశ్ యాదవ్ ముఖ్య అతిథులుగా హాజరయ్యారు.

పోలీస్ మాన్యువల్ ప్రకారం జిల్లా కలెక్టర్, జిల్లా ఎస్పీ అమరవీరుల స్తూపం వద్ద పుష్పగుచ్ఛాలు సమర్పించి వీర పోలీస్ అమరవీరులకు ఘనంగా నివాళులర్పించారు. అనంతరం పరేడ్ కమాండర్ ఆర్ఐ శ్రీనివాస్ నాయకుడు ఆధ్వర్యంలో సంస్మరణ పరేడ్ నిర్వహించి, అమరవీరులకు శోక స్తంభం సమర్పించారు. తదుపరి అధికారులు, పోలీస్ సిబ్బంది అందరూ అమర వీరుల త్యాగాలను స్మరిస్తూ లాస్ట్ పోస్టుకు గౌరవ వందనం సమర్పించారు.అనంతరం రెండు నిమిషాల పాటు మౌనం పాటించి అమరులైన పోలీస్ సిబ్బందికి ఘనంగా నివాళులర్పించారు. ఈ సందర్భంగా పోలీస్ అమరవీరుల కుటుంబ సభ్యులతో జిల్లా కలెక్టర్ శ్రీ అనురాగ్ జయంతి ఐఏఎస్, జిల్లా ఎస్పీ శ్రీ అక్షాంశ్ యాదవ్ ఐపీఎస్ ఆత్మీయంగా మాట్లాడి వారి యోగక్షేమాలను అడిగి తెలుసుకున్నారు. అమరవీరుల కుటుంబాలకు పోలీస్ శాఖ ఎల్లప్పుడూ అండగా ఉంటుందని భరోసా ఇచ్చారు. విధి నిర్వహణలో ప్రాణాలను అర్పించిన పోలీస్ అమరవీరుల త్యాగాలను ఎప్పటికీ మరువలేమని, వారి కుటుంబాల సంక్షేమానికి ప్రాధాన్యత ఇస్త

కరీంనగర్ |అదిలాబాద్ | నిజామాబాద్ - ఉమ్మడి జిల్లాల వార్తలు

ఆదిలాబాద్ :
విధి నిర్వహణలో అసువులు బాసిన పోలీసు కుటుంబాలకు ప్రగాఢ సానుభూతిని తెలియజేస్తున్నట్లు జిల్లా ప్రధాన న్యాయమూర్తి ప్రభాకర్ రావు, జిల్లా కలెక్టర్ రాజర్షి షా, ఎస్పీ అఖిల్ మహాజన్ పేర్కొన్నారు. ప్రస్తుతం జిల్లాలో ప్రశాంత వాతావరణానికి కారణం ఒకప్పుడు పోలీసు అమరవీరుల ప్రాణ త్యాగాల ఫలితమేనన్నారు. పోలీసు అమరవీరుల స్మారక దినోత్సవం సందర్భంగా స్థానిక ఏఆర్ హెడ్ క్వార్టర్లో అమరవీరుల స్థూపం వద్ద నివాళులర్పించారు. కార్యక్రమంలో ముఖ్య అతిథులుగా ఎంపీ గోడం నగేష్, ఎమ్మెల్యే పాయల శంకర్, మున్సిపల్ చైర్మన్ బండారి అనూషతో పాటు ఎస్పీలు రుత్విక్ సాయి కుట్టే, పి.మౌనిక పోలీసు అధికారులు పాల్గొన్నారు. ఈ సందర్భంగా అమరవీరుల కుటుంబాలను గౌరవించడంతోపాటు వారికి బహుమతులను అందజేశారు.

దుర్గామాత విగ్రహాల నిమజ్జనానికి భారీ బందోబస్తు

బాసర:
దుర్గామాత విగ్రహాల నిమజ్జనానికి భారీ బందోబస్తు ఏర్పాటు చేసినట్లు జిల్లా ఎస్పీ జానకి షర్మిల తెలిపారు. బాసర ఆలయం పునర్నిర్మాణంలో భాగంగా ఏర్పాటు చేసిన తాత్కాలిక పోలీస్ స్టేషన్ భవనాన్ని మంగళవారం ప్రారంభించారు. ఈ సందర్భంగా ఎస్పీ మాట్లాడుతూ.. జిల్లాలోని దుర్గామాత విగ్రహాల నిమజ్జనానికి సుమారు 500 మంది పోలీసులతో ప్రత్యేక బందోబస్తు ఏర్పాటు చేసి, ప్రశాంతంగా కార్యక్రమం జరిగేలా చూస్తామన్నారు. ప్రతి ఒక్కరు సహకరించాలని కోరారు. అనంతరం ముధోల్‌లో బుధవారం జరిగే దుర్గామాత విగ్రహాల నిమజ్జనం ప్రాంతాన్ని పరిశీలించి వివరాలు

అడిగి తెలుసుకున్నారు. దసరా పండుగ రోజున అందరికీ శుభాకాంక్షలు తెలియజేశారు. ఎస్పీ వెంట జిల్లా ఆదనపు ఎస్పీ ఉపేందర్ రెడ్డి, బైంసా ఏఎస్పీ సాయి కిరణ్, సీఐలు దీపక్, రవీందర్ నాయక్ తదితరులున్నారు.

వ్యాపార సముదాయాల్లో పార్కింగ్ తప్పనిసరి

- రోడ్లపై పశువులు వదిలితే యజమానులకు జరిమానా
- ఇసుక అక్రమ రవాణాపై ఉక్కుపాదం.. వీడీసీల ఇసుక వేలం సహించేది లేదు
- భూభారతి', 'ప్రజావాణి' దరఖాస్తులను వేగంగా పరిష్కరించాలి
- జిల్లా కలెక్టర్ భవేశ్ మిశ్రా, ఎస్పీ జానకి షర్మిల

నిర్మల్ జిల్లా (వుదయం ప్రతినిధి) 21 అక్టోబర్ 2026

పట్టణ ప్రాంతాల్లో పెరుగుతున్న ట్రాఫిక్, పార్కింగ్ సమస్యలకు శాశ్వత పరిష్కారం చూపేలా అధికారులు సమన్వయంతో చర్యలు చేపట్టాలని జిల్లా కలెక్టర్ భవేశ్ మిశ్రా ఆదేశించారు. వ్యాపార సముదాయాలకు తప్పనిసరిగా పార్కింగ్ సదుపాయం ఉండేలా చూడాలని స్పష్టం చేశారు.బుధవారం కలెక్టరేట్‌లో ఎస్పీ జానకి షర్మిలతో కలిసి వివిధ శాఖల అధికారులతో కలెక్టర్ సమీక్ష నిర్వహించారు. ఈ సందర్భంగా పట్టణాల్లో ట్రాఫిక్ నియంత్రణ, రోడ్లపై ఆక్రమణలు, పశువుల సంచారం, ఇసుక అక్రమ రవాణా తదితర అంశాలపై అధికారులతో చర్చించారు.పార్కింగ్ సదుపాయం లేకుండా, నిబంధనలకు విరుద్ధంగా వ్యాపార కార్యకలాపాలు నిర్వహిస్తూ ట్రాఫిక్‌కు అంతరాయం కలిగించే వ్యాపార సముదాయాలను గుర్తించి నోటీసులు జారీ చేయాలని కలెక్టర్ సూచించారు. నిబంధనలు పాటించని వారిపై చట్టప్రకారం చర్యలు తీసుకోవాలని ఆదేశించారు. ప్రధాన రహదారులపై పశువులను వదిలే యజమానులపై కఠిన చర్యలు తీసుకోవాలని కలెక్టర్ ఆదేశించారు. పశువుల కారణంగా ప్రమాదాలు, ట్రాఫిక్ అంతరాయాలు ఏర్పడకుండా ముందస్తు చర్యలు చేపట్టాలని సూచించారు. నిబంధనలు ఉల్లంఘించే యజమానులకు జరిమానాలు విధించడంతో పాటు అవసరమైతే పశువులను స్వాధీనం చేసుకోవాలని స్పష్టం చేశారు. జాతీయ రహదారులు, మున్సిపల్ పరిధిలోని ప్రధాన రహదారులపై ఉన్న ఆక్రమణలను గుర్తించి తొలగించాలని అధికారులను ఆదేశించారు. తరచూ ప్రమాదాలు జరిగే ప్రాంతాలను 'బ్లాక్ స్పాట్లు'గా గుర్తించి క్షేత్రస్థాయిలో పరిశీలించాలని సూచించారు. ప్రమాదాల నివారణకు అవసరమైన హెచ్చరిక బోర్డులు, ఇతర భద్రతా చర్యలు చేపట్టాలని తెలిపారు.

జాతీయ రహదారుల వెంట నిబంధనలకు విరుద్ధంగా, ప్రమాదకరంగా భారీ వాహనాలను నిలిపే వారిపై చర్యలు తీసుకోవాలని ఆదేశించారు. జిల్లాలో ఇసుక అక్రమ రవాణాను పూర్తిస్థాయిలో అరికట్టేందుకు పటిష్ట నిఘా ఏర్పాటు చేయాలని కలెక్టర్ ఆదేశించారు. ప్రభుత్వ శాఖల నిర్మాణ పనులకు కూడా నిబంధనలకు అనుగుణంగానే ఇసుకను వినియోగించాలని స్పష్టం చేశారు. గ్రామాల్లో నిబంధనలకు విరుద్ధంగా విలేజ్ డెవలప్‌మెంట్ కమిటీలు (వీడీసీ) ఇసుక వేలం నిర్వహిస్తే సహించేది లేదని కలెక్టర్ హెచ్చరించారు. చట్టవ్యతిరేక కార్యకలాపాలకు పాల్పడే వీడీసీలపై కఠిన చర్యలు తీసుకుంటామని స్పష్టం చేశారు.

డ్రగ్స్ రహిత జిల్లాగా తీర్చిదిద్దుతాం: ఎస్పీ

జిల్లాను మాదకద్రవ్యాల రహితంగా తీర్చిదిద్దేందుకు పటిష్ట చర్యలు చేపడుతున్నామని ఎస్పీ జానకి షర్మిల తెలిపారు. పట్టణాల్లో ట్రాఫిక్ సమస్యల పరిష్కారానికి పోలీసు శాఖ తరఫున అవసరమైన చర్యలు తీసుకుంటున్నామని చెప్పారు. వివిధ కేసుల్లో బాధితులకు అందాల్సిన నష్టపరిహారాన్ని త్వరితగతిన అందించేలా చర్యలు తీసుకుంటామని తెలిపారు. ఎస్సీ, ఎస్టీ వేధింపుల నిరోధక చట్టం కింద నమోదైన కేసుల దర్యాప్తును వేగవంతం చేస్తున్నామని వెల్లడించారు. వ్యవసాయ, ఎక్సైజ్ శాఖల సమన్వయంతో గంజాయి సాగు, విక్రయాలను అరికడుతున్నామని, మాదకద్రవ్యాల వినియోగం వల్ల కలిగే దుష్పరిణామాలపై ప్రజల్లో అవగాహన కల్పిస్తున్నామని ఎస్పీ తెలిపారు. అనంతరం సైబర్ నేరాలపై ప్రజలకు అవగాహన కల్పించే ప్రత్యేక పోస్టర్‌ను అధికారులు ఆవిష్కరించారు.అనంతరం రెవెన్యూ అధికారులతో కలెక్టర్ ప్రత్యేకంగా సమావేశమయ్యారు. 'భూభారతి', 'సీఎం ప్రజావాణి'లో పెండింగ్‌లో ఉన్న దరఖాస్తులను ఎప్పటికప్పుడు పరిశీలించి నిర్ణీత సమయంలో పరిష్కరించాలని ఆదేశించారు. భూ సమస్యలకు శాశ్వత పరిష్కారం చూపేలా భూముల రీసర్వే ప్రక్రియను వేగవంతం చేయాలని సూచించారు.

ఈ సమావేశంలో అదనపు కలెక్టర్లు రాథోడ్ రమేష్, వెంకట మాధవ రావు, ఏఎస్పీలు సాయి కిరణ్, ఉపేంద్రా రెడ్డి, భైంసా సబ్ కలెక్టర్ అజ్మీరా సంకేత్ కుమార్ సంబంధిత శాఖల అధికారులు, తహశీల్దార్లు, తదితరులు పాల్గొన్నారు.

ఘనంగా విజయదశమి వేడుకలు

ఆసిఫాబాద్ (వుదయం ప్రతినిధి)

కొమురం భీం ఆసిఫాబాద్ జిల్లా వ్యాప్తంగా విజయదశమి వేడుకలను ఘనంగా జరుపుకున్నారు.

కాగజ్నగర్ పట్టణంలోని త్రిశూల్ పహాడ్ వద్ద హిందూ ఉత్సవ సమితి ఆధ్వర్యంలో నిర్వహించిన దసరా ఉత్సవాలకు సిర్పూర్ ఎమ్మెల్యే డాక్టర్ పాల్వాయి హరీష్ బాబు దంపతులు హాజరై శమీ పూజ నిర్వహించారు. ఆదిలాబాద్ ఉమ్మడి జిల్లా ఎమ్మెల్సీ దండవిఠల్, జిల్లా ఎస్పీ నికిత పంత్ హాజరై రావణ దహన కార్యక్రమాన్ని ప్రారంభించారు. నియోజకవర్గంలోని తాజా మాజీ ప్రజాప్రతినిధులు పాల్గొని దసరా శుభాకాంక్షలు తెలుపుకున్నారు. ఆసిఫాబాద్ జిల్లా కేంద్రంలో ఎమ్మెల్యే కోవా లక్ష్మి దసరా శుభాకాంక్షలు తెలిపారు. జిల్లాలోని మండల కేంద్రాలు గ్రామాల్లో దసరా ఉత్సవాల సందర్భంగా సెమి చెట్టుకు పూజ చేసి ఆలయాల్లో ప్రత్యేక పూజలు నిర్వహించారు. ఉత్సవాలను ప్రజలు ప్రజాప్రతినిధులు అధికారులు ఉద్యోగులు ఉపాధ్యాయులు ప్రజలు దసరా వేడుకలను జరుపుకున్నారు.

పోలీసు అమరవీరుల త్యాగాలు చిరస్మరణీయం

- ప్రజల రక్షణ శాంతిభద్రతల పరిరక్షణలో పోలీసుల సేవలు వెలకట్టలేనివి
- జిల్లా కలెక్టర్ బి సత్యప్రసాద్

జిల్లా సుపరేండెంట్ అఫ్ పోలీస్ అశోక్ కుమార్

జగిత్యాల అక్టోబర్ 19 (వుదయం ప్రతినిధి)

పోలీసు అమరవీరుల సంస్మరణ దినోత్సవాన్ని పురస్కరించుకొని జిల్లా కలెక్టర్ బి సత్యప్రసాద్ జిల్లా సుపరేండెంట్ అఫ్ పోలీస్ అశోక్ కుమార్ పోలీసు అమరవీరుల త్యాగాలను స్మరించుకుంటూ వారి సేవలను కొనియాడారు విధి నిర్వహణలో తమ ప్రాణాలను సైతం లెక్కచేయకుండా ప్రజల రక్షణ శాంతి భద్రతల పరిరక్షణ కోసం ప్రాణత్యాగం చేసిన పోలీసు అమరవీరుల సేవలు ఎప్పటికీ మరువలేనివని పేర్కొన్నారు పోలీసు అమరవీరుల సంస్మరణ దినోత్సవము సందర్భంగా పోలీస్ పరేడ్ గ్రౌండ్ లో ఏర్పాటు చేసిన కార్యక్రమంలో జిల్లా కలెక్టర్ పాల్గొన్నారు ఈ సందర్భంగా జిల్లా కలెక్టర్ బి సత్యప్రసాద్ మాట్లాడుతూ ప్రజలకు భద్రత కల్పించడం సమాజంలో శాంతిభద్రతలను కాపాడటం విపత్కర పరిస్థితుల్లో ప్రజలకు అండగా నిలవడంలో పోలీసుల పాత్ర ఎంతో కీలకమన్నారు విధి నిర్వహణలో ఎన్నో సవాళ్లు ఎదురైనా కుటుంబాలకు దూరంగా ఉంటూ నిరంతరం ప్రజాసేవలో నిమగ్నమయ్యే పోలీసు అధికారులు సిబ్బంది సేవలు అభినందనీయమని తెలిపారు సమాజంలో శాంతియుత వాతావరణం నెలకొల్పేందుకు పోలీసు శాఖ చేస్తున్న కృషి ప్రశంసనీయమని పేర్కొన్నారు పోలీసు అమరవీరుల త్యాగాలను స్ఫూర్తిగా తీసుకొని ప్రతి ఒక్కరూ సమాజ అభివృద్ధికి తమవంతు కృషి చేయాలని కలెక్టర్ పిలుపునిచ్చారు పోలీసు శాఖతో పాటు అన్ని ప్రభుత్వ శాఖలు సమన్వయంతో పని చేస్తూ ప్రజలకు మెరుగైన సేవలు అందించాలని ప్రజా సమస్యల పరిష్కారానికి ప్రాధాన్యత ఇవ్వాలని సూచించారు అమరవీరుల కుటుంబాలకు సమాజం ఎల్లప్పుడూ అండగా నిలవాలని పేర్కొన్నారు అనంతరం జిల్లా ఎస్పీ అశోక్ కుమార్ మాట్లాడుతూ దేశ రక్షణ ప్రజల భద్రత శాంతిభద్రతల పరిరక్షణ కోసం విధులు నిర్వహిస్తూ ప్రాణాలర్పించిన పోలీసు అమరవీరుల త్యాగాలను స్మరించుకోవడం మనందరి బాధ్యత అని అన్నారు విధి నిర్వహణలో ధైర్యం క్రమశిక్షణ అంకితభావం నిబద్ధతతో పని చేయడం ప్రతి పోలీసు అధికారి సిబ్బంది కర్తవ్యమని తెలిపారు ప్రజల ఆస్తులు ప్రాణాలను రక్షించడం నేరాల నియంత్రణ అసాంఘిక కార్యకలాపాల అరికట్టడం మహిళలు చిన్నారుల భద్రతకు ప్రాధాన్యత ఇవ్వడం పోలీసు శాఖ ప్రధాన బాధ్యతలని పేర్కొన్నారు ప్రజలకు ఎలాంటి సమస్య ఎదురైనా పోలీసు శాఖను సంప్రదించాలని ప్రజలకు ఎల్లప్పుడూ అందుబాటులో ఉంటూ సత్వర న్యాయం సహాయం అందించేందుకు కృషి చేస్తామని తెలిపారు పోలీసు సిబ్బంది విధి నిర్వహణలో అప్రమత్తంగా ఉంటూ ప్రజలతో మర్యాదపూర్వకంగా వ్యవహరిస్తూ పారదర్శకంగా సేవలు అందించాలని ఎస్పీ సూచించారు పోలీసు శాఖపై ప్రజలకు నమ్మకం మరింత పెరిగేలా ప్రతి ఒక్కరూ బాధ్యతతో పనిచేయాలని తెలిపారు శాంతిభద్రతల పరిరక్షణలో ప్రజలు పోలీసులకు సహకరించాలని చట్టాలను గౌరవిస్తూ బాధ్యతాయుత పౌరులుగా వ్యవహరించాలని కోరారు పోలీసు అమరవీరుల ఆశయాలు త్యాగాలు భావితరాలకు స్ఫూర్తిగా నిలుస్తాయని వారి సేవలను ఎల్లప్పుడూ స్మరించుకుంటూ ప్రజల రక్షణ కోసం అంకితభావంతో పనిచేయడమే వారికి అందించే నిజమైన నివాళి అని పేర్కొన్నారు కార్యక్రమం అనంతరం పోలీసు కుటుంబ సభ్యులకు బహుమతులు అందచేశారు ఈ కార్యక్రమంలో పోలీస్ శాఖ అధికారులు సిబ్బంది అమర వీర పోలీస్ కుటుంబ సభ్యులు తదితరులు పాల్గొన్నారు

పోలీస్ అమరవీరుల త్యాగాలు చిరస్మరణీయం

- వారి ఆశయాల సాధనకు కృషి చేద్దాం జిల్లా ఎస్పీ రాజేష్ చంద్ర
- అమరవీరుల స్ఫూర్తి, విలువలను ఆదర్శంగా తీసుకుని ముందుకు సాగాలి: జిల్లా కలెక్టర్ ఆశిష్ సాంగ్వాన్

కామారెడ్డి, అక్టోబర్ 21 (వుదయం ప్రతినిధి):-

పోలీస్ అమరవీరుల సంస్మరణ దినోత్సవాన్ని (పోలీస్ ఫ్లాగ్ డే) పురస్కరించుకుని బుధవారం కామారెడ్డి జిల్లా పోలీస్ కార్యాలయ ఆవరణలోని అమరవీరుల స్తూపం వద్ద జిల్లా కలెక్టర్ ఆశిష్ సాంగ్వాన్, జిల్లా ఎస్పీ యం. రాజేష్ చంద్ర పోలీసు అధికారులు, సిబ్బంది, అమరవీరుల కుటుంబ సభ్యులతో కలిసి పుష్పగుచ్ఛాలు సమర్పించి ఘనంగా నివాళులర్పించారు. దేశ రక్షణ, అంతర్గత భద్రత, శాంతిభద్రతల పరిరక్షణ కోసం విధి నిర్వహణలో ప్రాణత్యాగం చేసిన పోలీసు అమరవీరుల సేవలను స్మరించుకున్నారు. కామారెడ్డి జిల్లా నుంచి ఇప్పటివరకు ఏడుగురు పోలీసు అధికారులు, సిబ్బంది అమరులయ్యారని గుర్తు చేసుకున్నారు. అమరవీరుల కుటుంబ సభ్యులకు ప్రగాఢ సానుభూతి తెలియజేస్తూ, వారికి పోలీసు శాఖ ఎల్లప్పుడూ అండగా ఉంటుందని భరోసా ఇచ్చారు. జిల్లా ఎస్పీ రాజేష్ చంద్ర మాట్లాడుత, దేశం కోసం, రాష్ట్రం కోసం విధి నిర్వహణలో తమ అమూల్యమైన ప్రాణాలను త్యాగం చేసిన పోలీసు అమరవీరులను స్మరించుకునే రోజు అక్టోబర్ 21 అని జిల్లా ఎస్పీ యం. రాజేష్ చంద్ర తెలిపారు. ఆ మహనీయుల జ్ఞాపకార్థం ప్రతి సంవత్సరం పోలీసు అమరవీరుల సంస్మరణ కార్యక్రమాలను నిర్వహించుకోవాల్సిన అవసరం ఎంతైనా ఉందని పేర్కొన్నారు. జవానులు, పోలీసులు విధి నిర్వహణలో కర్తవ్యానికి ప్రాధాన్యమిస్తూ దేశ రక్షణ, ప్రజల భద్రత కోసం నిరంతరం పని చేస్తున్నారని తెలిపారు. 1959 అక్టోబర్ 21న లడఖ్‌లోని అక్సాయ్ చిన్ ప్రాంతంలో చైనా దళాల దాడిలో పది మంది కేంద్ర రిజర్వ్ పోలీసు దళ సిబ్బంది వీరమరణం పొందిన ఘటనకు గుర్తుగా ప్రతి సంవత్సరం అక్టోబర్ 21న పోలీసు అమరవీరుల సంస్మరణ దినోత్సవాన్ని నిర్వహిస్తున్నామని వివరించారు. ఈ ఏడాది దేశవ్యాప్తంగా అసాంఘిక శక్తులను ఎదుర్కొంటూ 154 మంది పోలీసు సిబ్బంది వీరమరణం పొందగా, తెలంగాణ రాష్ట్రం నుంచి నలుగురు అమరులయ్యారని తెలిపారు. విధి నిర్వహణలో వీరమరణం పొందిన పోలీసు అమరవీరుల త్యాగాలను స్మరించుకుంటూ, వారి ఆశయాలను నెరవేర్చేందుకు ప్రతి ఒక్కరూ కృషి చేయాలని పిలుపునిచ్చారు.కామారెడ్డి జిల్లా నుంచి ఇప్పటివరకు ఏడుగురు పోలీసు అధికారులు, సిబ్బంది విధి నిర్వహణలో ప్రాణత్యాగం చేశారని తెలిపారు. వారి త్యాగాలు పోలీసు శాఖకు ఎల్లప్పుడూ స్ఫూర్తిదాయకమని పేర్కొన్నారు. జిల్లా కలెక్టర్ ఆశిష్ సాంగ్వాన్ మాట్లాడుతూ ..విధి నిర్వహణలో అమరులైన పోలీసుల స్ఫూర్తి, విలువలను ఆదర్శంగా తీసుకుని ప్రతి ఒక్కరూ ముందుకు సాగాలని జిల్లా కలెక్టర్ఆశిష్ సాంగ్వాన్ తెలిపారు. సమాజ అభివృద్ధి, సంక్షేమ ఫలాలు ప్రజలందరికీ అందాలంటే శాంతిభద్రతలు ఎంతో ముఖ్యమని పేర్కొన్నారు. దేశ సరిహద్దుల్లో సైనికులు, దేశ అంతర్గత భద్రతలో పోలీసులు తమ అమూల్యమైన ప్రాణాలను సైతం త్యాగం చేస్తూ ప్రజల రక్షణకు అంకితమవుతున్నారని తెలిపారు. అటువంటి మహనీయులను స్మరించుకోవడం మనందరి కర్తవ్యమని అన్నారు.అమరవీరుల కుటుంబ సభ్యులకు ప్రగాఢ సానుభూతి తెలియజేస్తూ, వారు భవిష్యత్తులో సుఖసంతోషాలతో ఉండాలని ఆకాంక్షించారు. కుటుంబ సభ్యులకు ఏవైనా సమస్యలు ఉంటే ఏ సమాయములోనైనా తనను వచ్చి కలవవచ్చు అని తెలిపారు. వెంటనే వాటిని పరిష్కరించేందుకు అవసరమైన చర్యలు తీసుకుంటామని జిల్లా కలెక్టర్ భరోసా ఇచ్చారు.ఈ కార్యక్రమంలో అదనపు ఎస్పీ (అడ్మిన్) కె. నర్సింహారెడ్డి, డీఎస్పీలు ఎస్. మధుసూదన్, పి. విట్టల్ రెడ్డి, ఎస్. శ్రీనివాసరావు, గట్టుమల్లు, ఉదయ్ భాస్కర్ ఇన్‌స్పెక్టర్స్, రిజర్వ్ ఇన్‌స్పెక్టర్లు, ఎస్సైలు, ఆర్ఎస్ఐలు, పోలీసు సిబ్బంది, అమరవీరుల కుటుంబ సభ్యులు పాల్గొన్నారు. పోలీస్ ఫ్లాగ్ డే సందర్భంగా ఆన్‌లైన్ ద్వారా వివిధ పోటీలుపోలీసు అమరవీరుల త్యాగాలను స్మరించుకుంటూ, అక్టోబర్ 21న నిర్వహించే పోలీస్ ఫ్లాగ్ డే సందర్భంగా తెలంగాణ రాష్ట్ర పోలీసు శాఖ ఆధ్వర్యంలో విద్యార్థులు, పోలీసు సిబ్బంది, ప్రజలకు వివిధ పోటీలు నిర్వహిస్తున్నట్లు జిల్లా ఎస్పీ రాజేష్ చంద్ర తెలిపారు. పోలీస్ ఫ్లాగ్ డే సందర్భంగా నిర్వహించే పోటీలు, కార్యక్రమాల్లో విద్యార్థులు, యువత, పోలీసు అధికారులు, సిబ్బంది, ప్రజలు పెద్ద సంఖ్యలో పాల్గొని విజయవంతం చేయాలని జిల్లా ఎస్పీ యం. రాజేష్ చంద్ర కోరారు.

17 ఏళ్ల తర్వాత తిప్పాపూర్ గ్రామానికి బస్సు సేవలు పునఃప్రారంభం

- రాష్ట్ర ప్రభుత్వ సలహాదారు షబ్బీర్ అలీ

కామారెడ్డి, అక్టోబర్ 21 (వుదయం ప్రతినిధి):-

కామారెడ్డి నియోజకవర్గం భిక్కనూర్ మండలం తిప్పాపూర్ గ్రామ ప్రజల చిరకాల ఆకాంక్ష నెరవేరింది. దాదాపు 17 సంవత్సరాల సుదీర్ఘ విరామం తర్వాత గ్రామానికి బస్సు సౌకర్యం కల్పించడంతో గ్రామస్థుల్లో హర్షాతిరేకాలు వ్యక్తమయ్యాయి. రాష్ట్ర ప్రభుత్వ సలహాదారు షబ్బీర్ అలీ మంత్రి దృష్టికి తీసుకురావటంతో బస్సును మంజూరు చేసి మంగళవారం ప్రారంభించారు.

దసరా పండుగ సందర్భంగా గ్రామానికి బస్సు సౌకర్యం అందుబాటులోకి రావడంతో మహిళలు, విద్యార్థులు, గ్రామస్థులు ఆనందం వ్యక్తం చేశారు. ఎన్నో ఏళ్లుగా ఎదురుచూస్తున్న బస్సు సౌకర్యం పునరుద్ధరణతో గ్రామ ప్రజలకు రవాణా ఇబ్బందులు తగ్గనున్నాయి. ముఖ్యంగా విద్యార్థులు, మహిళలు, ఉద్యోగులు, ఇతర ప్రయాణికులకు ఈ బస్సు సేవలు ఎంతగానో ఉపయోగపడనున్నాయి.ఈ కార్యక్రమంలో జిల్లా గ్రంథాలయ సంస్థ చైర్మన్ మద్ది చంద్రకాంత్ రెడ్డి, గ్రామ సర్పంచ్ లింగారెడ్డి, సొసైటీ చైర్మన్లు భీంరెడ్డి, బద్దం ఇంద్రకరణ్ రెడ్డి, సర్పంచ్ బల్యాల రేఖ సుదర్శన్, మండల అధ్యక్షులు నరేందర్ రెడ్డి, గ్రామ అధ్యక్షులు మహిపాల్, ఆర్టీసీ అధికారులు, గ్రామస్థులు, మహిళలు పెద్ద సంఖ్యలో పాల్గొన్నారు.తిప్పాపూర్ గ్రామానికి బస్సు సౌకర్యం పునరుద్ధరించడంతో గ్రామ ప్రజలు హర్షం వ్యక్తం చేస్తూ, ఈ సౌకర్యం కల్పించిన రాష్ట్ర ప్రభుత్వ సలహాదారు షబ్బీర్ అలీకి కృతజ్ఞతలు తెలిపారు.

దుర్గాదేవికి కేంద్ర మంత్రి బండి సంజయ్ పూజలు

కరీంనగర్:

కరీంనగర్ మెహర్ నగర్‌లోని దుర్గా దేవి మండపంలో దేవీ నవరాత్రి ఉత్సవాల ముగింపు సందర్భంగా కేంద్ర హోంశాఖ సహాయ మంత్రి బండి సంజయ్ బుధవారం ప్రత్యేక పూజలు నిర్వహించారు. ఈ సందర్భంగా మంత్రికి దుర్గా సేవ సమితి కమిటీ నిర్వాహకులు, సభ్యులు స్వాగతం పలికి శాలువాతో సత్కరించారు. ఈ సందర్భంగా బండి సంజయ్ మాట్లాడుతూ.. అమ్మవారి ఆశీస్సులు ప్రధాని మోదీకి ఎల్లప్పుడూ ఉండాలని కోరుకున్నట్లు తెలిపారు. ఈ కార్యక్రమంలో మేయర్ శ్రీనివాస్, డిప్యూటీ మేయర్ సునీల్ రావు, కమిటీ సభ్యులు పాల్గొన్నారు.

జిల్లా ప్రజలకు దసరా శుభాకాంక్షలు

- జిల్లా కలెక్టర్ గరిమ అగ్రవాల్

రాజన్న సిరిసిల్ల, అక్టోబర్ -19

విజయదశమి పర్వదినం ప్రతి ఒక్కరి జీవితాల్లో కొత్త వెలుగులు నింపాలని, ప్రతి ఇంటా సిరిసంపదలు వెల్లివిరిసి, ప్రతి కుటుంబంలో సంతోషాలు నిండాలని జిల్లా కలెక్టర్ గరిమ అగ్రవాల్ ఆకాంక్షించారు. దసరా పండుగను పురస్కరించుకుని జిల్లా ప్రజలు, ప్రజాప్రతినిధులు, అధికారులు, ఉద్యోగులకు హృదయపూర్వక శుభాకాంక్షలు తెలిపారు. దసరా అంటే పండుగ మాత్రమే కాదని, చెడుపై మంచి సాధించిన విజయానికి ప్రతీకగా నిలుస్తూ అందరిలో ఆశలను, ధైర్యాన్ని, నూతనోత్సాహాన్ని నింపే పర్వదినమని పేర్కొన్నారు. ప్రతి ఒక్కరి జీవితాల్లో ఎదురయ్యే కష్టాలు తొలగి, సంతోషాలు చిగురించాలని, ప్రతి కుటుంబం ప్రేమాభిమానాలతో, ప్రశాంత వాతావరణంలో జీవించాలని ఆకాంక్షించారు.జిల్లా ప్రజలందరూ తమ కుటుంబ సభ్యులు, ఆత్మీయులతో కలిసి దసరా పండుగను ఆనందోత్సాహాల మధ్య చేసుకోవాలని, ప్రతి ఇంటా సిరిసంపదలు, ప్రతి మనసులో సంతోషం, ప్రతి కుటుంబంలో శాంతి సౌభాగ్యాలు వెల్లివిరియాలని ఆకాంక్షించారు. ప్రజలందరికీ జిల్లా కలెక్టర్ గరిమ అగ్రవాల్ విజయదశమి శుభాకాంక్షలు తెలియజేశారు.

నారాయణఖేడ్ ఎమ్మెల్యే సంజీవరెడ్డి నివాసంలో ఆత్మీయంగా 'అలయ్-బలయ్'

వుదయం మనుర్ అక్టోబర్ 21

నారాయణఖేడ్ మున్సిపల్ పట్టణంలోని గౌరవ శాసనసభ్యులు డాక్టర్ పట్లోళ్ల సంజీవరెడ్డి స్వగృహంలో 'అలయ్‌బలయ్ కార్యక్రమం అత్యంత ఉత్సాహపూరిత ఆత్మీయ వాతావరణంలో ఘనంగా జరిగింది ఈ కార్యక్రమానికి నారాయణఖేడ్ నియోజకవర్గంలోని వివిధ గ్రామాల నుంచి కాంగ్రెస్ పార్టీ నాయకులు, కార్యకర్తలు, సర్పంచులు, మాజీ సర్పంచులు, ప్రజాప్రతినిధులు భారీ సంఖ్యలో తరలివచ్చారు .ఈ సందర్భంగా ఎమ్మెల్యే డాక్టర్ పట్లోళ్ల సంజీవ రెడ్డి గారితో పాటు సంగారెడ్డి జిల్లా కాంగ్రెస్ పార్టీ అధ్యక్షులు పట్లోళ్ల చంద్రశేఖర్ రెడ్డి జిల్లా కాంగ్రెస్ నాయకులు పట్లోళ్ల సుధాకర్ రెడ్డి గార్లను నాయకులు, కార్యకర్తలు మర్యాదపూర్వకంగా కలిసి ఒకరికొకరు ఆలింగనం చేసుకుంటూ 'అలయ్‌బలయ్' శుభాకాంక్షలు తెలుపుకున్నారు.ఈ సందర్భంగా ఎమ్మెల్యే డాక్టర్ పట్లోళ్ల సంజీవరెడ్డి ఈ కార్యక్రమంలో నియోజకవర్గ స్థాయి ప్రజాప్రతినిధులు, వివిధ మండలాల కాంగ్రెస్ అధ్యక్షులు, యువజన నాయకులు, యూత్ కాంగ్రెస్ నాయకులు మరియు పెద్ద సంఖ్యలో కార్యకర్తలు పాల్గొన్నార

పోలీసు అమరుల త్యాగాలు వెలకట్టలేనివి

- సంస్మరణ దినోత్సవంలో కలెక్టర్, సీ.పీ
- అమరుల కుటుంబాలకు అండగా నిలుస్తాం
- కారుణ్య నియామకాల ప్రక్రియ వేగవంతానికి కృషి
- విధి నిర్వహణలో అసువులు బాసిన అమరులకు ఘన నివాళులు

నిజామాబాద్, అక్టోబర్ 21 :

శాంతి భద్రతల పరిరక్షణ కోసం అహరహం శ్రమిస్తూ అసువులు బాసిన పోలీసు అమరవీరుల త్యాగాలు వెలకట్టలేనివని, సమాజం ఎల్లవేళలా వారికి రుణపడి ఉంటుందని కలెక్టర్ ఇలా త్రిపాఠి, పోలీస్ కమిషనర్ పి.సాయి చైతన్య అన్నారు. విధి నిర్వహణలో భాగంగా సంఘ విద్రోహ శక్తులతో పోరాడుతూ, అమరులైన పోలీసులను స్మరించుకోవడం, వారి కుటుంబాల త్యాగాలను గుర్తించడం ప్రతి ఒక్కరి కనీస బాధ్యత అని గుర్తు చేశారు. పోలీసు అమరుల సంస్మరణ దినోత్సవం సందర్భంగా జిల్లా కేంద్రంలోని పోలీస్ హెడ్ క్వార్టర్స్ లో జిల్లా పోలీసు శాఖ ఆధ్వర్యంలో బుధవారం ఏర్పాటు చేసిన కార్యక్రమంలో కలెక్టర్ ముఖ్య అతిథిగా పాల్గొన్నారు. పోలీస్ కమిషనర్ సాయి చైతన్యతో కలిసి పోలీసు అమరవీరుల స్థూపం వద్ద పుష్పగుచ్ఛాలు సమర్పించి నివాళులర్పించారు. రెండు నిమిషాలు మౌనం పాటించి శ్రద్ధాంజలి ఘటించారు. ఈ సందర్భంగా కలెక్టర్ మాట్లాడుతూ, శాంతి భద్రతల పరిరక్షణ విధుల్లో పోలీసులు అనునిత్యం నిమగ్నం అయి ఉంటారని అన్నారు. ఈ క్రమంలో ఎదురయ్యే అనేక సవాళ్లను తమ ప్రాణాలను పణంగా పెట్టి ధైర్యంగా ఎదుర్కొంటారని అన్నారు. పోలీసులు కేవలం శాంతి భద్రతల పరిరక్షణకే పరిమితం కాకుండా తప్పిపోయిన చిన్నారుల ఆచూకీ కనుగొని వారిని తల్లిదండ్రుల చెంతకు చేర్చడం, మహిళకు భద్రత కల్పించడం, అన్ని వర్గాల వారికి భరోసాగా నిలవడం వంటి విధులను సమర్థవంతంగా నిర్వహిస్తున్నారని కొనియాడారు. పోలీసు అమరుల కుటుంబాలకు ప్రభుత్వం,

మహబూబ్ నగర్ | మెదక్ - ఉమ్మడి జిల్లాల వార్తలు

154 మంది అమరవీరుల సేవలకు ఘన నివాళి

154 మంది అమరవీరుల సేవలకు ఘన నివాళి

- **జిల్లా ఎస్పీ టి. శ్రీనివాస రావు, ఐపీఎస్**

గద్వాల అక్టోబర్ 21 (వుదయం కరస్పాండెంట్)

ప్రజల ప్రాణ, ఆస్తుల రక్షణతో పాటు శాంతిభద్రతల పరిరక్షణ కోసం విధి నిర్వహణలో ప్రాణాలర్పించిన పోలీస్ అమరవీరుల త్యాగాలు దేశానికి గర్వ కారణమని జోగుళాంబ గద్వాల జిల్లా ఎస్పీ టి. శ్రీనివాస రావు అన్నారు. వారి సేవలు తరతరాలకు స్ఫూర్తిదాయకమని కొనియాడారు. పోలీస్ అమరవీరుల సంస్మరణ దినోత్సవం సందర్భంగా బుధవారం జిల్లా పోలీస్ కార్యాలయం లోని అమరవీరుల స్మారక స్థూపం వద్ద ఎస్పీ పుష్పగుచ్ఛాలు సమర్పించి ఘనంగా నివాళులర్పించారు. ప్రజల భద్రత కోసం పోలీసులు ఎదుర్కొంటున్న సవాళ్లు, విధి నిర్వహణలో ప్రదర్శించే ధైర్యసాహసాలు, అంకితభావాన్ని ఈ సందర్భంగా గుర్తుచేశారు. 154 మంది అమరవీరుల పేర్ల పఠనం ఈ ఏడాది విధి నిర్వహణలో ప్రాణాలు కోల్పోయిన వివిధ రాష్ట్రాలకు చెందిన 154 మంది పోలీస్ అమరవీరుల పేర్లను జిల్లా అదనపు ఎస్పీ కె. శంకర్ చదివి వినిపించారు. అమరవీరుల త్యాగస్ఫూర్తిని ఆదర్శంగా తీసుకొని ప్రజలకు మరింత సమర్థవంతమైన సేవలు అందించడమే వారికి అర్పించే నిజమైన నివాళి అని ఎస్పీ పేర్కొన్నారు. ఈ కార్యక్రమంలో అదనపు ఎస్పీ కె. శంకర్, గద్వాల డీఎస్పీ మొగిలయ్య, సాయుధ దళాల డీఎస్పీ నరేందర్ రావు, సీఐలు ప్రదీప్, శ్రీనివాస్, శంకర్, ఆర్ఐలు నరేష్, వెంకటేష్, హరీఫ్, ఆర్ఎస్ఐలు, జిల్లాలోని ఎస్ఐలు, వివిధ విభాగాల అధికారులు, పోలీస్ సిబ్బంది పాల్గొన్నారు.

పోలీసు అమరవీరుల త్యాగాలు చిరస్మరణీయం

- **జిల్లా కలెక్టర్ ఆదర్శ్ సురభి***

వనపర్తి అక్టోబర్ 21 (వుదయం ప్రతినిధి)

పోలీసు అమరవీరుల సంస్మరణ దినోత్సవాన్ని పురస్కరించుకొని బుధవారం వనపర్తి జిల్లా ఎస్పీ కార్యాలయ పరేడ్ మైదానంలో నిర్వహించిన కార్యక్రమంలో వనపర్తి ఎమ్మెల్యే తూడి మేఘా రెడ్డి, జిల్లా కలెక్టర్ ఆదర్శ్ సురభి, జిల్లా ఎస్పీ డి. సునీత రెడ్డితో కలిసి ముఖ్య అతిథులుగా పాల్గొని పోలీసు అమరవీరులకు ఘనంగా నివాళులర్పించారు. పోలీస్ అమరవీరుల స్మారక స్థూపానికి పుష్పగుచ్ఛాలు సమర్పించి వీరుల త్యాగాలను స్మరించుకున్నారు.వనపర్తి ఎమ్మెల్యే తూడి మేఘా రెడ్డి మాట్లాడుతూ, పోలీసులు తమ కుటుంబాలను సైతం పక్కనపెట్టి ప్రజల భద్రత కోసం నిరంతరం విధులు నిర్వహిస్తున్నారని అన్నారు. ప్రజల రక్షణ కోసం తమ ప్రాణాలను సైతం లెక్కచేయకుండా పనిచేస్తున్న పోలీసులందరికీ సెల్యూట్ చేస్తున్నానని తెలిపారు. ఎన్నో ప్రమాదకర పరిస్థితుల మధ్య విధులు నిర్వహిస్తూ సమాజానికి భరోసా కల్పిస్తున్న పోలీసుల సేవలు చిరస్మరణీయమని పేర్కొన్నారు.వనపర్తి జిల్లా పోలీసులు శాంతిభద్రతల పరిరక్షణలో ఎంతో సమర్థవంతంగా పనిచేస్తున్నారని ఎమ్మెల్యే అభినందించారు. పోలీసుల విధుల పట్ల తనకు ప్రత్యేక గౌరవం ఉందని, ప్రజల కోసం వారు చేస్తున్న సేవలు ప్రశంసనీయమని అన్నారు. దేశ రక్షణ, ప్రజల భద్రత కోసం ప్రాణాలర్పించిన పోలీసు అమరవీరులకు ఘనంగా నివాళులర్పించారు .ఈ సందర్భంగా జిల్లా కలెక్టర్ ఆదర్శ్ సురభి మాట్లాడుతూ, ప్రతి సంవత్సరం అక్టోబర్ 21న పోలీసుల త్యాగాలను స్మరించుకుంటూ పోలీసు అమరవీరుల సంస్మరణ దినోత్సవాన్ని నిర్వహించుకుంటామని తెలిపారు. ఈ ఏడాది దేశ వ్యాప్తంగా 154 మంది పోలీసులు విధి నిర్వహణలో ప్రాణాలు కోల్పోయారని, వారిలో నలుగురు తెలంగాణకు చెందిన వారు ఉన్నారని తెలిపారు. దేశ ప్రజల భద్రత, శాంతిభద్రతల పరిరక్షణ కోసం పోలీసులు చేస్తున్న త్యాగాలు ఎంతో గొప్పవని కొనియాడారు.

ప్రజల రక్షణ కోసం పోలీసులు నిరంతరం అప్రమత్తంగా ఉంటూ, ఎన్నో సవాళ్లను ఎదుర్కొంటూ విధులు నిర్వహిస్తున్నారని కలెక్టర్ అన్నారు. పోలీసుల సేవలు సమాజానికి ఎంతో విలువైనవని, అదే అంకితభావంతో ప్రజలకు సేవలందిస్తూ శాంతిభద్రతల పరిరక్షణలో తమ పాత్రను కొనసాగించాలని సూచించారు. దేశం కోసం ప్రాణత్యాగం చేసిన పోలీసు అమరవీరుల సేవలను ప్రతి ఒక్కరూ గుర్తుంచుకోవాలని తెలిపారు.ఈ సందర్భంగా జిల్లా ఎస్పీ డి. సునీత రెడ్డి మాట్లాడుతూ, పోలీసు అమరవీరుల సంస్మరణ దినోత్సవం పోలీసుల త్యాగాలను గుర్తుచేసుకునే గొప్ప సందర్భమని తెలిపారు. ప్రజల ప్రాణ, ఆస్తుల రక్షణతో పాటు శాంతిభద్రతల పరిరక్షణ కోసం పోలీసులు నిరంతరం కృషి చేస్తున్నారని పేర్కొన్నారు. విధి నిర్వహణలో ఎన్నో సవాళ్లు, ప్రమాదాలు ఎదురైనా వెనుకడుగు వేయకుండా ప్రజలకు సేవలందించడం పోలీసుల బాధ్యత, నిబద్ధతకు నిదర్శనమని అన్నారు. విధి నిర్వహణలో ప్రాణాలు కోల్పోయిన అమరవీరుల త్యాగాలు పోలీసు శాఖకు ఎల్లప్పుడూ స్ఫూర్తిదాయకమని తెలిపారు. వారి ఆశయాలకు అనుగుణంగా ప్రతి పోలీసు అధికారి, సిబ్బంది క్రమశిక్షణతో, అంకితభావంతో విధులు నిర్వహిస్తూ ప్రజలకు మెరుగైన సేవలందించాలని సూచించారు. ప్రజలు కూడా పోలీసులకు సహకరిస్తూ శాంతియుత సమాజ నిర్మాణంలో భాగస్వాములు కావాలని ఆమె కోరారు. ఈ సందర్భంగా పలువురు పోలీసు అమరవీరుల కుటుంబాల సభ్యులను ముఖ్య అతిథులు సత్కరించి వారికి పోలీసు శాఖ తరపున కానుక అందజేశారు. కార్యక్రమంలో మున్సిపల్ చైర్పర్సన్ మాధవి, డీఎస్పీ గిరిబాబు, ఎస్పీ కార్యాలయ సిబ్బంది, పోలీసు అధికారులు, సిబ్బంది, ఇతర ప్రజాప్రతినిధులు పాల్గొని అమరవీరుల త్యాగాలను స్మరించుకున్నారు.

ఎస్సీ కార్పొరేషన్ మాజీ చైర్మన్ ను కలిసి దసరా శుభాకాంక్షలు తెల్పిన గంగాపూర్ 'సర్పంచ్'&గ్రామ ప్రజలు

ఝరాసంగం అక్టోబర్-21(వుదయం)

ఎస్సీ కార్పొరేషన్ మాజీ చైర్మన్ తన నివాసం లో నిర్వహించిన 'అలయ్ బలయ్'కార్యక్రమం లో ఝరాసంగం మండల పరిధిలో లోని గంగాపూర్ గ్రామ సర్పంచ్ & గ్రామ పెద్దలు &యువత ,నర్తోతం గారిని కలిసి దసరా శుభాకాంక్షలు తెలియజేసారు .ఈ సందర్భంగా నరోత్తం గారు , మాట్లాడుతూ దసరా పండుగ తెలంగాణ సంస్కృతి, సంప్రదయాలకు ప్రతీక. అలయ్ బలయ్ కార్యక్రమం ప్రజల మధ్యసోదరభావం ,ఐక్యత ఆత్మీయత, అనురాగాలు పెంపోందిస్తుందని అన్నారు.అన్నదమ్ముల వలె కలిసి మెలిసి ఉంటూ ప్రేమానురాగాలుపంచుకుంటూ కులమత బేదాభిప్రాయం లేకుండా జరుపుకునే పండగ దసరా.ఈ కార్యక్రమంలో గంగాపూర్ సర్పంచ్ & యువనాయకుడు ఇమ్రాన్ పటేల్,మాజీసర్పంచ్

శివరాజ్ పాటిల్,మాజీ ఉపసర్పంచ్ ఉమేష్ పాటిల్,గ్రామ పెద్దలు& యువత : సంజీవ్ పాటిల్, నభి పటేల్,సామెల్, బక్కప్ప సుజాతయాదయ్య, బిచ్చయ్య, ధనరాజ్, బాబు, యాదయ్య(V.V), గోపాల్, మోహిన్ తదితరులు పాల్గొన్నారు.

ప్రజాప్రతినిధుల చిత్రపటాల దహనం.. ఆరుగురిపై కేసు నమోదు

- **ప్రజాప్రతినిధుల చిత్రపటాల దహనం.. ఆరుగురిపై కేసు నమోదు**
- **ధర్మసాగర్‌పల్లిలో శాంతిభద్రతలకు విఘాతం కలిగించే చర్యలు..**
- **చట్టపరమైన చర్యలు తప్పవు: ఏసీపీ సదానందం**

కోహెడ , అక్టోబర్ 21 (వుదయం ప్రతినిధి)

సిద్దిపేట జిల్లా కోహెడ మండలం ధర్మసాగర్‌పల్లి గ్రామంలో ప్రజాప్రతినిధుల చిత్రపటాలతో కూడిన ఫ్లెక్సీని దహనం చేసి, ఆ దృశ్యాలను సామాజిక మాధ్యమాల్లో ప్రచారం చేసిన ఘటనలో ఆరుగురిపై కేసు నమోదు చేసినట్లు హుస్నాబాద్ ఏసీపీ సదానందం తెలిపారు. సర్పంచ్ కరివేద చంద్రారెడ్డి ఇచ్చిన ఫిర్యాదు ప్రకారం.. ఈ నెల 20న దసరా పండుగ వేడుకల సందర్భంగా గ్రామంలోని హనుమాన్ ఆలయం వద్ద కొందరు యువకులు ముందస్తు అనుమతి లేకుండా గుమిగూడినట్లు పోలీసులు పేర్కొన్నారు. తెలంగాణ ముఖ్యమంత్రి ఎనుముల రేవంత్ రెడ్డి, రాష్ట్ర బీసీ సంక్షేమ, రవాణా శాఖ మంత్రి, హుస్నాబాద్ ఎమ్మెల్యే పొన్నం ప్రభాకర్ చిత్రాలతో కూడిన ఫ్లెక్సీని రావణాసురుడి రూపంలో తయారు చేయించి, దానికి నిప్పంటించి దహనం చేసినట్లు ఫిర్యాదులో పేర్కొన్నారు.కోహెడలోని మణికంఠ ఫ్లెక్సీ ప్రింటర్స్ నిర్వాహకుడు ఎండీ ఆరిఫ్ సహకారంతో ఫ్లెక్సీ తయారు చేయించినట్లు, దహనం చేసిన దృశ్యాలను వీడియో తీసి సామాజిక మాధ్యమాల్లో పోస్టు చేసినట్లు పోలీసులు తెలిపారు. ఈ చర్యలతో గ్రామంలో వర్గ వైషమ్యాలు, అశాంతి ఏర్పడే అవకాశం ఉందని ఫిర్యాదులో పేర్కొన్నారు.ఈ ఘటనపై పోతరవేణి రాకేష్, లోనే హరీష్, మొతుకురు శ్రీకాంత్, గొండ అజయ్ కుమార్ అలియాస్ అభి, బండ అభిషేక్, ఎండీ ఆరిఫ్‌లపై కోహెడ పోలీస్ స్టేషన్‌లో కేసు నమోదు చేసి దర్యాప్తు చేపట్టినట్లు ఏసీపీ వెల్లడించారు.శాంతిభద్రతలకు విఘాతం కలిగించే చర్యలను సహించేది లేదురాజకీయ ఉద్రిక్తతలు, వర్గ వైషమ్యాలు రెచ్చగొట్టేలా వ్యవహరించినా, సామాజిక మాధ్యమాల ద్వారా అశాంతికి కారణమైనా చట్ట ప్రకారం కఠిన చర్యలు తీసుకుంటామని ఏసీపీ సదానందం హెచ్చరించారు. ప్రజలు శాంతియుత వాతావరణాన్ని కాపాడేందుకు పోలీసులకు సహకరించాలని సూచించారు.

గీతంలో సినీవారం 2026 ప్రారంభం

- **సృజనాత్మకత, సినిమా నిర్మాణ నైపుణ్యాలను పెంపొందించుకుంటున్న విద్యార్థులు**

పటాన్చెరు(వుదయం):

ఎల్లప్పుడూ రొటీన్ చదువులతో విసిగిపోకుండా, కాస్తంత వైవిధ్యాన్ని చాటేలా సినీవారం 2026 కార్యక్రమానికి హైదరాబాదులోని గీతం డీమ్డ్ విశ్వవిద్యాలయం శ్రీకారం చుట్టింది. మీసేవ సహకారంతో, గీతం విద్యార్థి విభాగం జిస్టూడియో ఈ రెండు రోజుల కార్యక్రమాన్ని సోమవారం ప్రారంభించింది. విద్యార్థుల సృజనాత్మకతను, సినిమా నిర్మాణ నైపుణ్యాలను పెంపొందించేందుకు రూపొందించిన కార్యశాలలు, సినిమా ప్రదర్శనలు, ఫోటోగ్రఫీ ప్రదర్శనలు, ఆటలు, ముఖాముఖి వంటి ఆసక్తికరమైన కార్యక్రమాలతో ఉత్సాహంగా నిర్వహిస్తున్నారు.ఈ ఉత్సవం సినీ పరిశ్రమ నిపుణులను, ఔత్సాహిక చిత్ర నిర్మాతలను ఒకచోట చేర్చి, సినిమాలోని వివిధ అంశాలపై విలువైన అంతర్దృష్టులను అందిస్తుంది. విద్యార్థుల ఎంట్రీలను మూల్యాంకనం చేయడానికి ఫ్యూజిఫిల్మ్ఎక్స్ ఇండియా సౌహార్ద్ర రాయబారి బాబ్జ్ చౌదరి ఫోటోగ్రఫీ ప్రదర్శనను సందర్శించగా, డైరెక్టర్ నిఖిల్ నాదెళ్ల ఒక కార్యశాలను నిర్వహించారు. ఈ వేడుకలకు వినోదాన్ని, ఉత్సాహాన్ని జోడిస్తూ, స్టార్ స్విచ్, బ్రెయిన్ ఇన్ ఎ కప్, ఫిస్ట్ అండ్ ఫింగర్స్, కప్ ఇట్, పోలరాయిడ్ ఫోటో బూత్ వంటి ఉత్సాహభరితమైన గేమ్ స్టాల్స్ కూడా ఈ కార్యక్రమంలో ఉన్నాయి.

రెండవ రోజు (గురువారం) స్టోరీబోర్డింగ్ పోటీ, డాక్యుమెంటరీ ఫోటోగ్రాఫర్ కిషోర్ కృష్ణమూర్తి నిర్వహించే 'మీ చుట్టూ ఉన్న ప్రపంచాన్ని డాక్యుమెంట్ చేయడం' అనే కార్యక్రమం, సంగీత స్వరకర్త తమన్ తో ముఖాముఖి ఉంటాయి. వర్ధమాన చిత్ర నిర్మాతల కథ చెప్పే ప్రతిభను, సృజనాత్మక దృష్టిని చాటిచెప్పే షార్ట్ ఫిల్మ్ పోటీకి చిత్ర నిర్మాత కృష్ణ చైతన్య అతిథిగా హాజరవుతారు.విద్యార్థులు ఈ కార్యక్రమాలలో ఉత్సాహంగా పాల్గొంటూ, పరిశ్రమ నిపుణులతో సంభాషిస్తూ, తమ సందేహాలను నివృత్తి చేసుకుంటున్నారు. వారు ఈ విభిన్నమైన అభ్యాస అవకాశాలను ప్రశంసించడమే గాక, ఇలాంటి నైపుణ్యాభివృద్ధి కార్యక్రమాలను నిర్వహించినందుకు విశ్వవిద్యాలయ యాజమాన్యానికి ధన్యవాదాలు తెలిపారు.సినీవారం 2026 ద్వారా, గీతం హైదరాబాదు విద్యార్థులకు సినిమాను అన్వేషించడానికి, ఆలోచనలను పంచుకోవడానికి, వారి సృజనాత్మక, సాంకేతిక సామర్థ్యాలను అభివృద్ధి చేసుకోవడానికి ఒక ఉత్తేజకరమైన వేదికను అందించాలని లక్ష్యంగా పెట్టుకుంది.

సంగారెడ్డి ఎమ్మెల్యే చింత ప్రభాకర్ కు దసరా శుభాకాంక్షలు తెలిపిన బీఆర్ఎస్ నాయకులు, కార్యకర్తలు

- **జమ్మి ఆకులు అందజేస్తూ.. ఆత్మీయ ఆలింగనాలతో విజయదశమి శుభాకాంక్షలు**

సంగారెడ్డి వుదయం

విజయదశమి పర్వదినాన్ని పురస్కరించుకుని సంగారెడ్డి ఎమ్మెల్యే చింత ప్రభాకర్ కు బీఆర్ఎస్ పార్టీ నాయకులు, కార్యకర్తలు, అభిమానులు పెద్ద సంఖ్యలో మర్యాదపూర్వకంగా కలిసి దసరా పండుగ శుభాకాంక్షలు తెలిపారు.__ఎమ్మెల్యేను కలిసిన నాయకులు, కార్యకర్తలు జమ్మి ఆకులు అందజేసి, ఆప్యాయంగా ఆలింగనం చేసుకుంటూ పండుగ శుభాకాంక్షలు తెలియజేశారు.పార్టీ నాయకులు, కార్యకర్తలు, అభిమానులతో ఎమ్మెల్యే చింత ప్రభాకర్ ఆత్మీయంగా మమేకమయ్యారు. జమ్మి ఆకులను పరస్పరం ఇచ్చిపుచ్చుకుంటూ, పెద్దల ఆశీస్సులు తీసుకుంటూ విజయదశమి శుభాకాంక్షలు తెలుపుకోవడం తెలంగాణ సంస్కృతి, సంప్రదాయాల్లో ప్రత్యేకమైన భాగం__చెడుపై మంచి సాధించిన విజయానికి ప్రతీకగా విజయదశమి పండుగను జరుపుకుంటామని, ఈ పర్వదినం ప్రతి ఒక్కరి జీవితాల్లో కొత్త ఆశలు, ఆనందాలు నింపాలని ఆకాంక్షించారు__ప్రజలందరూ ఆయురారోగ్యాలతో, సుఖసంతోషాలతో జీవించాలని, ప్రతి కుటుంబంలో సిరిసంపదలు, శాంతి సౌభాగ్యాలు వెల్లివిరియాలని ఆకాంక్షించారు.

పండుగలు మన సంస్కృతి, సంప్రదాయాలను ప్రతిబింబించడమే కాకుండా ప్రజల మధ్య ప్రేమాభిమానాలను, ఆత్మీయతను మరింత పెంపొందిస్తాయని పేర్కొన్నారు__కార్యక్రమంలో పార్టీ నాయకులు , కార్యకర్తలు తదితరులు పాల్గొన్నారు.

లక్ష్మీపల్లిలో క్రికెట్ టోర్నమెంట్ నిర్వహణ

- **క్రీడాకారులను ప్రోత్సహించిన ఉత్సాహపరచిన**
- **బీజేపీ కొల్లాపూర్ తాలూకా కన్వీనర్ మేకల శ్రీనివాస్ యాదవ్**

చిన్నంబావి మండలం 21 వుదయం రిపోర్టర్

లక్ష్మీపల్లి గ్రామీణ ప్రాంతాల్లో యువతలో క్రీడాస్ఫూర్తిని పెంపొందించడంతో పాటు, యువతను క్రీడల వైపు ప్రోత్సహించాలనే లక్ష్యంతో లక్ష్మీపల్లి గ్రామంలో క్రికెట్ టోర్నమెంట్ నిర్వహించారు. ఈ టోర్నమెంట్‌ను బీజేపీ పార్టీ కొల్లాపూర్ తాలూకా కన్వీనర్ మేకల శ్రీనివాస్ యాదవ్ ఆధ్వర్యంలో నిర్వహించారు. ఈ పోటీల్లో యువ క్రికెటర్లు ఉత్సాహంగా పాల్గొని తమ ప్రతిభను చాటుకున్నారు. క్రీడలు యువతలో క్రమశిక్షణ, ఐక్యత, పట్టుదల, నాయకత్వ లక్షణాలను పెంపొందిస్తాయని, గెలుపోటములను సమానంగా స్వీకరిస్తూ ముందుకు సాగాలని ఈ సందర్భంగా పేర్కొన్నారు. టోర్నమెంట్‌లో ప్రతిభ కనబరిచిన జట్లకు మేకల శ్రీనివాస్ యాదవ్ నగదు బహుమతులను అందజేశారు. ప్రథమ బహుమతిగా బ్రదర్ టీమ్‌కు రూ.3,000, ద్వితీయ బహుమతిగా జైశ్రీరామ్ టీమ్‌కు రూ.2,000 నగదు బహుమతులను అందించి క్రీడాకారులను అభినందించారు. గ్రామీణ ప్రాంతాల్లో ఎంతో ప్రతిభ కలిగిన యువ క్రీడాకారులు ఉన్నారని, వారికి సరైన ప్రోత్సాహం లభిస్తే ఉన్నత స్థాయికి ఎదిగే అవకాశాలు ఉంటాయని క్రీడాభిమానులు అభిప్రాయపడ్డారు. యువత చెడు వ్యసనాలకు దూరంగా ఉంటూ క్రీడలు, ఆరోగ్యం, సామాజిక సేవపై దృష్టి సారించాలని సూచించారు. లక్ష్మీపల్లి గ్రామంలో క్రికెట్ టోర్నమెంట్ నిర్వహించి విజేతలకు నగదు బహుమతులు అందించడం పట్ల యువకులు సంతోషం వ్యక్తం చేశారు. ఇటువంటి క్రీడా కార్యక్రమాలు భవిష్యత్తులోనూ కొనసాగాలని ఆకాంక్షించారు. గ్రామీణ యువతకు క్రీడా ప్రోత్సాహం విజేతలకు నగదు బహుమతులు అందించిన మేకల శ్రీనివాస్ యాదవ్. ఈ కార్యక్రమం ఆర్గనైజేషన్ చేసిన వారు ఇటిక్యాల శంకర్, స్వామి నాయుడు, కృష్ణమూర్తి, గ్రామ ప్రజలు తదితరులు పాల్గొన్నారు.

వరుస చోరీ కేసులను ఛేదించి ఇద్దరు నిందితులను అరెస్టు చేసిన పోలీసులు

- **వరుస చోరీ కేసులను ఛేదించి ఇద్దరు నిందితులను అరెస్టు చేసిన పోలీసులు**
- **నారాయణపేట డిఎస్పి నల్లపు లింగయ్య**

నారాయణపేట అక్టోబర్ 21 (వుదయం ప్రతినిధి)

నారాయణపేట జిల్లాతో పాటు ఇతర పోలీస్ స్టేషన్ల పరిధిలో జరిగిన వరుస చోరీ కేసులను మరికల్ పోలీసులు ఛేదించి ఇద్దరు నిందితులను అరెస్ట్ చేసి రిమాండ్ కు తరలించినట్లు నారాయణపేట డీఎస్పీ నల్లపు లింగయ్య తెలిపారు. బుధవారం నారాయణపేట సబ్ డివిజనల్ పోలీస్ కార్యాలయంలో ఏర్పాటు చేసిన విలేకరుల సమావేశంలో కేసుల వివరాలను వెల్లడించారు.ఈ నెల 9 న మరికల్ మండలంలోని మద్వార్ రోడ్డు వద్ద పల్లెగడ్డ గ్రామానికి చెందిన ఫిర్యాదుదారు పతేరచ్చేడు గ్రామానికి చెందిన సత్యమ్మను మోసగించి సుమారు ఒకటిన్నర తులాల బంగారు నల్లపూసల తాడును అపహరించారు. బాధితురాలి ఫిర్యాదు మేరకు మరికల్ పోలీస్ స్టేషన్‌లో కేసు నమోదు చేసినట్లు ఆయన తెలిపారు.ఈ కేసును ప్రతిష్ఠాత్మకంగా తీసుకున్న జిల్లా ఎస్పీ డాక్టర్ జి. వినీత్, ఐపీఎస్ ఆదేశాల మేరకు డీఎస్పీ నల్లపు లింగయ్య పర్యవేక్షణలో, మరికల్ సీఐ భాగవంత్ రెడ్డి , సీసీఎస్ ఎస్ఐ విజయ్ భాస్కర్, మరికల్ ఎస్ఐ రాంలాల్ క్రైమ్ టీమ్ దర్యాప్తులో కీలకంగా వ్యవహరించారు.దర్యాప్తులో భాగంగా ఈ నెల 21 ఉదయం సుమారు 6:30 గంటలకు ఆత్మకూర్ రోడ్డు సమీపంలో వాహనాల తనిఖీలు నిర్వహిస్తుండగా అనుమానాస్పదంగా కనిపించిన ఇద్దరు వ్యక్తులను పోలీసులు అదుపులోకి తీసుకుని విచారించారు.వారిని కర్ణాటక రాష్ట్రం రాయచూర్ జిల్లా యాపర్ల దిన్నె మండలం బూడిదిపాడు గ్రామానికి చెందిన క్రిస్టప్ప, వయస్సు 30 సంవత్సరాలు, అలాగే తెలంగాణ రాష్ట్రం గద్వాల జిల్లాలోని జమ్మిచేడు గ్రామానికి చెందిన బోయ జమ్మన్న, వయస్సు 46 సంవత్సరాలుగా గుర్తించారు. పోలీసుల విచారణలో వీరు మరికల్‌లో జరిగిన చోరీతో పాటు ఆత్మకూర్, మక్తల్, దేవరకద్ర పోలీస్ స్టేషన్ల పరిధిలో జరిగిన మరో నాలుగు చోరీ కేసుల్లోనూ ప్రమేం ఉన్నట్లు వెల్లడించారు.ఐదు కేసుల్లో చోరీకి గురైన ఆస్తుల వివరాలు. మరికల్ పోలీస్ స్టేషన్ క్రైమ్ నంబర్ 227/2026 - ఒకటిన్నర తులాల బంగారు నల్లపూసల తాడు,

ఆత్మకూర్ పోలీస్ స్టేషన్ క్రైమ్ నంబర్ 144/2026 - అర తులం బంగారు పుస్తెల తాడు, రూ.3,000 నగదు,మక్తల్ పోలీస్ స్టేషన్ క్రైమ్ నంబర్ 429/2026 - తులం బంగారు పుస్తెల కొలువుల దండ,దేవరకద్ర పోలీస్ స్టేషన్ క్రైమ్ నంబర్ 152/2026 - అర తులం బంగారు పుస్తెల కొలువుల దండ,దేవరకద్ర పోలీస్ స్టేషన్ క్రైమ్ నంబర్ 153/2026 - అర తులం బంగారు పుస్తెల కొలువుల దండ ఈ ఐదు కేసులకు సంబంధించి నిందితుల నుంచి మొత్తం సుమారు 4 తులాల బంగారు ఆభరణాలను పోలీసులు స్వాధీనం చేసుకొని నిందితులను రిమాండ్ కు తరలించినట్లు డీఎస్పీ తెలిపారు. దర్యాప్తు బృందానికి అభినందనలు....

ఈ వరుస చోరీ కేసులను ఛేదించడంలో కీలక పాత్ర పోషించిన మరికల్ సీఐ భాగవంత్ రెడ్డి, సీసీఎస్ ఎస్ఐ విజయ్ భాస్కర్, మరికల్ ఎస్ఐ రాంలాల్, హెడ్ కానిస్టేబుల్ కృష్ణయ్య, కానిస్టేబుళ్లు తిరుపతిరెడ్డి, రవిలను డీఎస్పీ నల్లపు లింగయ్య అభినందించారు.నేరాల నియంత్రణకు జిల్లా పోలీస్ శాఖ నిరంతరం కృషి చేస్తోందని, అనుమానాస్పద వ్యక్తులు లేదా కార్యకలాపాలు కనిపిస్తే ప్రజలు వెంటనే పోలీసులకు సమాచారం అందించాలని ఈ సందర్భంగా డీఎస్పీ సూచించారు.

ఘనంగా పోలీస్ అమరవీరుల సంస్మరణ దినోత్సవం

పోలీస్ అమరవీరుల త్యాగాలు చిరస్మరణీయం: ఎస్ ఐ అపూర్వ రెడ్డి

చేర్యాల:అక్టోబర్ 21(వుదయం)

పోలీస్ అమరవీరుల సంస్మరణ దినోత్సవం (పోలీస్ ఫ్లాగ్ డే) పురస్కరించుకొని చేర్యాల పోలీస్ స్టేషన్ పరిధిలో

వేడుకలను అత్యంత ఘనంగా నిర్వహించారు దేశ రక్షణ కోసం ప్రజల రక్షణకై విధి నిర్వహణలో ప్రాణత్యాగం చేసిన పోలీస్ అమరవీరులకు చేర్యాల ఎస్ ఐ అపూర్వ రెడ్డి నివాళులర్పించారు.ఈ సందర్భంగా ఎస్ ఐ మాట్లాడుతూ పోలీస్ శాఖ అనేది ప్రతిరోజూ 24 గంటలూ పనిచేసే విభాగామని, పండుగలు సెలవులు అనే తేడా లేకుండా పోలీస్ సిబ్బంది నిరంతరం ఆన్ డ్యూటీలో ఉంటూ ప్రజల రక్షణ కోసం శ్రమిస్తున్నారని 1959 అక్టోబర్ 21న లడఖ్ లోని హాట్ స్ప్రింగ్స్ వద్ద చైనా సైన్యం దాడి చేసిన ఘటనలో వీరమరణం పొందిన పోలీస్ సిబ్బంది అత్యున్నత త్యాగాలను స్మరించుకుంటూ నాటి నుంచి ప్రతి ఏటా అక్టోబర్ 21ని పోలీస్ (అమరవీరుల సంస్మరణ దినోత్సవం)గా జరుపుకుంటున్నామని ఆమె తెలిపారు.విధి నిర్వహణలో ప్రాణాలు కోల్పోయిన అమరవీరుల త్యాగాలను పోలీస్ డిపార్ట్‌మెంట్ ఎప్పటికీ మరచిపోదని స్పష్టం చేశారు విధి నిర్వహణలో ప్రాణత్యాగం చేసి శాంతిభద్రతల పరిరక్షణ కోసం అమరులైన పోలీసుల త్యాగాలు ఎప్పటికీ మరువలేనివని వారి సేవా స్ఫూర్తిని ప్రతి ఒక్కరూ ఆదర్శంగా తీసుకోవాలని అన్నారు ఈ కార్యక్రమంలో పోలీస్ సిబ్బంది పలువురు

విజయవంతంగా ముగిసిన బిపిఎల్ సీజన్ 6

నారాయణపేట అక్టోబర్ 21 (వుదయం ప్రతినిధి)

మొదటి బహుమతి అందుకున్న ఎంవీఎం జూనియర్స్ టీమ్

బాపునగర్ ప్రీమియర్ లీగ్ సీజన్ 6 విజయవంతంగా ముగిసింది. నారాయణపేట లోని బాపు నగర్ మహర్షి విశ్వ మిత్ర ఫ్రెండ్స్ ఆధ్వర్యంలో నిర్వహించిన ప్రీమియర్ లీగ్ క్రికెట్ టోర్నమెంట్ విజయవంతంగా ముగిసింది. ప్రతి సీజన్ కు మొదటి బహుమతి గా మని ఫ్రైజ్ అందిస్తూ యువతను ఎంకరేజ్ చేస్తూ వస్తున్న గందే సుమిత్ చంద్రకాంత్ ను విజేతలు కృతజ్ఞతలు తెలిపారు. సందర్భంగా ఎన్ని సీజన్ లు పెట్టిన నేనున్నా అంటూ భరోసా ఇచ్చారు. ఇప్పటి వరకు జరిగిన ప్రతి సీజన్ లో సుమిత్ పాత్ర ఎంతో ఉందని పలువురు కొనియాడారు. తనతో పాటు ఎందరో ఆటగాళ్లు అడగగానే ముందుకు వచ్చి బాల్స్,వికెట్స్,ట్రోఫీ లు వంటివి స్పాన్సర్ చేయడం చాలా సంతోషంగా ఉందని వారికి కృతజ్ఞతలు తెలిపారు. సీనియర్ ఆటగాడు హన్మంతు ముదిరాజ్ రెండవ బహుమతి పదివేల రూపాయలు నవీన్ మహబూబ్ నగర్ కు అందించారు.

బాపునగర్ కి చెందిన డాలర్ భాను ప్రకాష్ అనే యువకుడు అండర్ 14 క్రికెట్ స్టేట్ లెవల్ ఆడినందుకు గాను తనను శాలువా తో సుమిత్ చంద్రకాంత్ సత్కరించారు.భాను ప్రకాష్ కు క్రికెట్ కిట్ గిఫ్ట్ ఇవ్వనున్నట్లు తెలిపారు. మునుముందు ఏదైనా సహాయం అవసరం అయిన నేనున్నాని భరోసా ఇచ్చారు. గత నాలుగు రోజులుగా సాగిన మ్యాచ్ లు బుధవారం ఫైనల్ మ్యాచ్ తో ముగిశాయి. ఐదు జట్లు పాల్గొనగా రెండు టీమ్ లు ఫైనల్ చేరాయి. ఎంవీఎం జూనియర్స్, ప్రిన్స్ లెవన్ తలపడగా ఎంవీఎం జూనియర్స్ విజయం సాధించారు. కొత్త కుర్రాలే అనుకున్నపటికి టీమ్ గా ఆడీ కలిసి ఆడితే విజయం మా సొంతం అని నిరూపించారు. ఎంతో అనుభవం ఉన్న సీనియర్ ప్లేయర్ కూడా ఆశ్చర్య పడేలా ఆట తీరు చూపించారు. మెగా లెవన్, హిందూ యువసేన,ప్రిన్స్ లెవన్,కర్ల ఫ్రెండ్స్,ఎంవీఎం జూనియర్స్ టీమ్ లు పాల్గొన్నాయి. లయన్స్ క్లబ్ నారాయణపేట అధ్యక్షుడు రవి కుమార్ గౌడ్,సాయి వెన్నెల బార్ అండ్ రెస్టారెంట్ శరణప్ప గౌడ్,మహేష్ బావికాడి అండ్ వినోద్ రెడ్డి, మహిపాల్ రెడ్డి పల్లెరుచులు హోటల్

భక్తితోనే భగవంతుని జయించవచ్చు..

- **పిప్రి నుండి తుల్జాపూర్ కు పాదయాత్ర ప్రారంభించిన సర్పంచ్ మాలి పటేల్ మారుతి,,**

నారాయణఖేడ్ అక్టోబర్ 21(వుదయం)

నారాయణఖేడ్ మండలం పిప్రి గ్రామ సర్పంచ్ మాలి పటేల్ మారుతి బుధవారం ఉదయం తుల్జాపూర్ భవానీ మాత దర్శనానికి పాదయాత్ర ప్రారంభించారు.దసరా పర్వదినాన్ని పురస్కరించుకుని బుధవారం ఉదయం పిప్రి గ్రామ హనుమాన్ మందిరంలో ప్రత్యేక పూజలు నిర్వహించి పాదయాత్రను ప్రారంభించారు. గ్రామస్తులు, యువకులు జై భవానీ నినాదాలతో ఘనంగా పాదయాత్ర ప్రారంభించారు. గ్రామ ప్రజలు సుఖ సంతోషాలతో ఉండాలని, పంటలు బాగా పండాలని అమ్మవారిని దర్శించుకుంటున్నట్లు వారు తెలిపారు.ఈ పాదయాత్ర ద్వారా పిప్రి నుండి తుల్జాపూర్ వరకు సుమారు 250 కి.మీ నడిచి వెళ్లనున్నట్లు తెలిపారు, ఈ పాదయాత్రలో సర్పంచ్ సతీమణి రాణెమ్మ, మాలి పటేల్ లక్ష్మి, మాలి పటేల్ జ్యోతి, బిరాధర్ ఇందమ్మ, షాబాద్ కవిత, మాలి పటేల్ రవీందర్ పటేల్, శెట్కర్ షర్జప్ప, వడ్ల కాశీనాథ్ ఆచార్య, శివకుమార్ స్వామి, శ్రీకాంత్, బస్వరాజు తదితరులు పాల్గొన్నారు.

గంగాపూర్ లో ఘనంగా దసరా పండగ ఉత్సవం"

- **అంబెడ్కర్ యువజన సంఘం సమక్షంలో దసరా పండగ జరుపుకొన్న గ్రామ సర్పంచ్***

ఝరాసంగం అక్టోబర్-21(వుదయం ప్రతినిధి)

ఝరాసంగం మండల పరిధిలోని గంగాపూర్ గ్రామంలో గ్రామసర్పంచ్ సమక్షంలో ఘనంగా దసరా పండగ ఉత్సవాలు జరిగాయి.గత 40సంవత్సరాల నుండి ఊరంతా కలిసి మెలిసి కులమత బేధాభిప్రాయం లేకుండా అన్నదములవలె కలిసి జరుపకొనే పండగలలో దసరా ఒకటి.భవాని మాత మందిరం వద్ద జంబీ వృక్షం కు పూజచేసి, జంబీ ఆకులను తీసుకొని గ్రామంలోని గ్రామ దేవతల గుడి దగ్గరికి వెళ్లి దేవుళ్ళ కు మొక్కి,జంబీ ఆకులను 'బంగారం' గా భావించి ఒకరికి ఒకరు పంచుకొని అలాయ్ బలయ్ చేసుకోవడం అనాదిగా వస్తున్న సంప్రదాయం. అలాయ్ బలాయ్ చేస్కోవడం వలన బంధాలు బలపడుతాయాని నమ్మకం. ఆయుధ పూజతో ఆదాయాన్నిచ్చే పని ముట్లకు కృతజ్ఞతలు తెలుపుతూనే వాటిని శుభ్రపరిచి,సంరక్షిస్తారు.రావణ దహన వేడుకలు అంతిమ విజయం ధర్మానిదే అని పాజిటివ్ ఇంటెంట్ ను క్రియేట్ చేస్తాయి.మగవారి పండగ దసరా అని భావించి,పెద్దలు,చిన్నవారు నూతన వస్త్రాలు ధరించి "రాష్ట్ర పక్షి"పాలపిట్ట,ను చూడటం శుభ సంకేతంగా భావిస్తారు.సర్పంచ్,& యువ నాయకుడు ఇమ్రాన్ పటేల్ మాట్లాడుతూ అంబేద్కర్ యూత్ సమక్షంలో దసరా జరుపుకోవడం చాలా సంతోషంగా ఉంది.*చెడుపై మంచి గెలవడమే విజయ దశమి సందేశం*అందరికి అశోక విజయ దశమి శుభాకాంక్షలు.గ్రామ ప్రజలు అందరు,ఆరోగ్యంగా,అష్టఐశ్వర్యలు కలగాలని,పంటలు సమృద్ధిగా పండీ, అందరికి విజయం చేకూరాలని కోరడం జరిగింది. ఈ కార్యక్రమం లో,సర్పంచ్ షహజద్ బీ,& యువనాయకుడు ఇమ్రాన్ పటేల్, గ్రామ పెద్దలు:మాజీ సర్పంచ్ శివరాజ్ పాటిల్,మల్ శెట్టిపాటిల్,చంద్రశేఖర్ పాటిల్,రాజు పాటిల్,ఉమేష్ పాటిల్, సంజుపాటిల్, నభిపటేల్,ఇంతియాజ్,అంబేద్కర్ యాత్ సభ్యులు:బాబు, లక్ష్మయ్య,నర్సింలురాజు,యాదయ్య, సంజీవ్,రమేష్,,బాలకృష్ణ,గోపాల్, శేఖర్,రాజశేఖర్,దనరాజ్, శివకుమార్, చిన్న,ప్రేమదాస్, నర్సింలు.తదితరులు పాల్గొన్నారు.

అలయ్ బలయ్ కార్యక్రమం లో ఎమ్మెల్యేను కలిసిన 'సర్పంచ్'&BRS కార్యకర్తలు

ఝరాసంగం అక్టోబర్-21(వుదయం ప్రతినిధి)

జహీరాబాద్ ఎమ్మెల్యే క్యాంపు ఆఫీస్ లో నిర్వహించిన 'అలయ్ బలయ్'కార్యక్రమం లో ఝరాసంగం మండల పరిధిలోని గంగాపూర్ గ్రామ సర్పంచ్ & బి. ఆర్.ఎస్ కార్యకర్తలు,ఎమ్మెల్యే కొనింటి. మాణిక్ రావు గారిని కలిసి దసరా శుభాకాంక్షలు తెలియజేసారు.ఈ సందర్భంగా ఎమ్మెల్యే గారు, మాట్లాడుతూ దసరా పండుగ తెలంగాణ సంస్కృతి, సంప్రదయాలకు ప్రతీక. అలయ్ బలయ్ కార్యక్రమం ప్రజల మధ్య సోదరభావం,ఐక్యత ఆత్మీయత, అనురాగాలు పెంపోందిస్తుందని అన్నారు. BRS నాయకులు, కార్యకర్తలు ప్రజలతో కలిసి మెలిసి ఉంటూ, వారి సమస్య ల పరిష్కారానికి నిరంతరం కృషి చేయాలని కోరారు.ఈ కార్యక్రమంలో గంగాపూర్ సర్పంచ్ & యువనాయకుడు ఇమ్రాన్ పటేల్,మాజీ సర్పంచ్ శివరాజ్ పాటిల్,మాజీ ఉపసర్పంచ్ ఉమేష్ పాటిల్,BRS కార్యకర్తలు : సంజీవ్ పాటిల్, నభి పటేల్,సామెల్, బక్కప్ప సుజాతయాదయ్య, బిచ్చయ్య, ధనరాజ్,బాబు,యాదయ్య(V.V), గోపాల్, మోహిన్ తదితరులు పాల్గొన్నారు.

చెడుపై మంచి విజయం సాధించడమే విజయదశమి సందేశం

*** ప్రజల్లో ఐక్యత, సోదరభావం వెల్లివిరియాలి..**

ప్రతి ఇంటా సుఖసంతోషాలు నిండాలి

బోనమ్మ దేవాలయంలో ఘనంగా దసరా ఉత్సవాలు

తాండూరు ఎమ్మెల్యే బుయాని మనోహర్ రెడ్డి

తాండూర్, అక్టోబర్ 22 (వుదయం ప్రతినిధి)

తాండూరు పట్టణం నడిబొడ్డున వెలసిన శ్రీ బోనమ్మ దేవాలయంలో హిందూ ఉత్సవ సమితి ఆధ్వర్యంలో దసరా ఉత్సవాలను ఘనంగా నిర్వహించారు. ఈ వేడుకలకు తాండూరు ఎమ్మెల్యే బుయ్యాని మనోహర్ రెడ్డి, తెలంగాణ చీఫ్ విప్, ఎమ్మెల్సీ మహేందర్ రెడ్డి, మాజీ ఎమ్మెల్యే పైలట్ రోహిత్ రెడ్డి ముఖ్య అతిథులుగా పాల్గొన్నారు. భక్తులు, స్థానిక ప్రజల సందడితో ఉత్సవ ప్రాంగణం ఆధ్యాత్మిక శోభను సంతరించుకుంది.

చెడుపై మంచి సాధించిన విజయానికి ప్రతీక దసరా ఈ సందర్భంగా ఎమ్మెల్యే బుయ్యాని మనోహర్ రెడ్డి మాట్లాడుతూ.. దసరా పండుగ చెడుపై మంచి, అధర్మంపై ధర్మం సాధించిన విజయానికి ప్రతీకగా నిలుస్తుందని అన్నారు. పండుగలు కేవలం సంబరాలకే పరిమితం కాకుండా మనిషిలో మానవత్వం, ప్రేమ, కరుణ, సేవాభావాన్ని పెంపొందించాలని సూచించారు. ప్రతి ఒక్కరూ అహంకారం, అసూయ, ద్వేషం వంటి ప్రతికూల భావాలను విడిచిపెట్టి సత్యం, న్యాయం, నిజాయితీ మార్గంలో నడవాలని పిలుపునిచ్చారు. సమాజంలో కులమతాలు, రాజకీయ విభేదాలకు అతీతంగా ప్రజలంతా ఐక్యంగా ఉండాలని, పరస్పర గౌరవం, సోదరభావంతో ముందుకు సాగాలని ఎమ్మెల్యే ఆకాంక్షించారు. అన్యాయంపై న్యాయం, ద్వేషంపై ప్రేమ, విభేదాలపై ఐకృత విజయం సాధించినప్పుడే విజయదశమి పండుగకు నిజమైన సార్థకత చేకూరుతుందని పేర్కొన్నారు.

అమ్మవారి ఆశీస్సులతో తాండూరు నియోజకవర్గ ప్రజలందరికీ ఆయురారోగ్యాలు, సుఖసంతోషాలు, సిరిసంపదలు కలగాలని ఆకాంక్షించారు. పండుగలు ప్రజల మధ్య అనుబంధాలను బలోపేతం చేస్తాయని, మన సంస్కృతి, సంప్రదాయాలను భావి తరాలకు అందించడంలో ఇలాంటి ఉత్సవాలు కీలక పాత్ర పోషిస్తాయని అన్నారు. ఈ కార్యక్రమంలో తాండూర్ మున్సిపల్ చైర్ పర్సన్ నీరజబాల్ రెడ్డి, మార్కెట్ కమిటీ చైర్మన్ శ్రీనివాస్ వడ్డే, మాజీ గ్రంథాలయ చైర్మన్ మురళి గౌడ్,మాజీ మార్కెట్ కమిటీ చైర్మన్ విశ్వనాథ్ గౌడ్, రాజ్ కుమార్ కేపీ రావు, రవీందర్ గౌడ్, మాజీ మార్కెట్ కమిటీ చైర్మన్ బాల్ రెడ్డి, కాంగ్రెస్ పార్టీ పట్టణ అధ్యక్షులు బాతుల నాగరాజ్, ప్రభాకర్ గౌడ్ భాను ప్రసాద్, కర్ణం పురుషోత్తం రావు మనం, విజయలక్ష్మి నాగారం మల్లేశం కౌన్సిలర్ డ్యూటీ ఎల్లప్ప కౌన్సిలర్ రామకృష్ణ కౌన్సిలర్ (వేణు కౌన్సిలర్) నరసింహారావు కాంగ్రెస్ పార్టీ నాయకులు కార్యకర్తలు పాల్గొన్నారు

పోలీస్ అమరవీరుల త్యాగాలు చిరస్మరణీయం..

వారి సేవలు పోలీసు శాఖకు స్ఫూర్తిదాయకం.

- **పోలీస్ అమరవీరుల సంస్మరణ దినోత్సవం సందర్భంగా అమరవీరులకు ఘన నివాళులర్పించిన జిల్లా కలెక్టర్ ప్రతీక్ జైన్, ఐఏఎస్, ఎస్పీ పరితోష్ పంకజ్, ఐపీఎస్.**

సంగారెడ్డి జిల్లా ప్రతినిధి:వుదయం.

ప్రజల ధన, మాన, ప్రాణాల రక్షణ కోసం అహర్నిశలు కృషి చేస్తూ, విధి నిర్వహణలో ప్రాణాలర్పించిన పోలీస్ అమరవీరుల త్యాగాలు చిరస్మరణీయమని జిల్లా ఎస్పీ పరితోష్ పంకజ్, ఐపీఎస్ అన్నారు. పోలీస్ అమరవీరుల సంస్మరణ దినోత్సవం సందర్భంగా జిల్లా పోలీసు పరేడ్ గ్రౌండ్‌లోని అమరవీరుల స్తూపం వద్ద అమరులైన పోలీసులకు ఘనంగా నివాళులర్పించారు. ఈ సందర్భంగా జిల్లా కలెక్టర్ మాట్లాడుతూ., విధి నిర్వహణలో ప్రాణాలు అర్పించిన పోలీసు అమరవీరుల త్యాగాలు మరువలేనివని అన్నారు. సంగారెడ్డి జిల్లాకు చెందిన నలుగురు పోలీస్ అమరవీరులు సిర్గాపూర్ పోలీస్ స్టేషన్‌కు చెందిన జంగయ్య, సంగారెడ్డి పట్టణ పోలీస్ స్టేషన్‌కు చెందిన ఎల్లయ్య, జిన్నారం పోలీస్ స్టేషన్‌కు చెందిన సత్యనారాయణ, కంగ్టి పోలీస్ స్టేషన్‌కు చెందిన సురేష్ చేసిన సేవలు, త్యాగాలు ఎప్పటికీ మరువలేనివని పేర్కొన్నారు. వారి కుటుంబ సభ్యులకు ప్రగాఢ సానుభూతిని తెలియజేస్తూ, అమరవీరుల ఆత్మలకు శాంతి చేకూరాలని భగవంతుడిని ప్రార్థిస్తున్నాను అన్నారు.

అనంతరం జిల్లా ఎస్పీ మాట్లాడుతూ., 1959 అక్టోబర్ 21న లడఖ్‌లోని హాట్ స్ప్రింగ్స్ వద్ద జరిగిన ఘటనలో ప్రాణాలు కోల్పోయిన పది మంది భారత పోలీసు సిబ్బంది త్యాగాలకు గుర్తుగా ప్రతి సంవత్సరం అక్టోబర్ 21న దేశవ్యాప్తంగా పోలీస్ అమరవీరుల సంస్మరణ దినోత్సవాన్ని నిర్వహిస్తున్నామని తెలిపారు. దేశ రక్షణ, శాంతిభద్రతల పరిరక్షణ, ప్రజల భద్రత కోసం విధి నిర్వహణలో ప్రాణాలర్పించిన అమరవీరుల త్యాగాలను ప్రతి ఒక్కరూ స్మరించుకోవాలని అన్నారు. అమరవీరుల త్యాగాల ఫలితంగానే నేడు మనం స్వేచ్ఛగా, ప్రశాంతంగా జీవించగలుగుతున్నామని ఎస్పీ పేర్కొన్నారు.

2025 సెప్టెంబర్ 1 నుంచి 2026 ఆగస్టు 31 వరకు దేశవ్యాప్తంగా విధి నిర్వహణలో వీరమరణం పొందిన 154 మంది పోలీసు సిబ్బందిని ఈ సందర్భంగా స్మరించుకోవడం మనందరి బాధ్యత అని అన్నారు. వీరిలో తెలంగాణ రాష్ట్రానికి చెందిన నలుగురు పోలీసు సిబ్బంది ఉన్నారని తెలిపారు. శాంతిభద్రతల పరిరక్షణ, నేరాల నియంత్రణ, దేశ అంతర్గత భద్రత, ప్రభుత్వ ఆస్తుల రక్షణతో పాటు ప్రజల్లో భద్రతాభావాన్ని కల్పించడంలో పోలీసు శాఖ కీలక పాత్ర పోషిస్తోందని ఎస్పీ తెలిపారు. అమరవీరుల త్యాగాలు ప్రతి పోలీసు అధికారి, సిబ్బందికి స్ఫూర్తిదాయకమని, వారి ఆశయాలకు అనుగుణంగా ప్రజలకు మరింత మెరుగైన సేవలు అందించాలని సూచించారు.

పోలీస్ అమరవీరుల సంస్మరణ దినోత్సవం నుంచి అక్టోబర్ 31న నిర్వహించే సర్దార్ వల్లభభాయ్ పటేల్ జయంతి, జాతీయ ఐకృత దినోత్సవం వరకు ప్రజలకు పోలీసు శాఖను మరింత చేరువ చేసే కార్యక్రమాలు నిర్వహిస్తామని తెలిపారు. పోలీసు-ప్రజల మధ్య సత్సంబంధాలను బలోపేతం చేస్తూ, ప్రజల్లో పోలీసు వ్యవస్థపై నమ్మకాన్ని పెంపొందించేందుకు కృషి చేస్తామని పేర్కొన్నారు.

ప్రజల భద్రతే పోలీసు శాఖ ప్రథమ కర్తవ్యం. అమరవీరుల త్యాగాలను స్ఫూర్తిగా తీసుకుని ప్రజల రక్షణకు ప్రతి పోలీసు అధికారి, సిబ్బంది అంకితభావంతో పని చేయాలి అని జిల్లా ఎస్పీ పరితోష్ పంకజ్, ఐపీఎస్ పిలుపునిచ్చారు.

విధి నిర్వహణలో ప్రాణాలర్పించిన పోలీస్ అమరవీరుల త్యాగాలు చిరస్మరణీయం

- **జిల్లా ఎస్పీ డాక్టర్ వినీత్**

నారాయణపేట టౌన్ అక్టోబర్ 21 (వుదయం ప్రతినిధి)

విధి నిర్వహణలో, దేశ అంతర్గత భద్రతతో పాటు ప్రజల రక్షణ కోసం తమ ప్రాణాలను సైతం త్యాగం చేసిన పోలీసు అమరవీరుల త్యాగాలు చిరస్మరణీయమని జిల్లా ఎస్పీ డాక్టర్ జి. వినీత్ అన్నారు. పోలీసు అమరవీరుల సంస్మరణ దినోత్సవం (పోలీస్ ఫ్లాగ్ డే) సందర్భంగా బుధవారం నారాయణపేట జిల్లా పోలీస్ పరేడ్ గ్రౌండ్‌లో అమరవీరుల స్తూపం వద్ద ఘనంగా నివాళులర్పించారు. జిల్లా ఎస్పీ డాక్టర్ జి. వినీత్ అదనపు ఎస్పీ ఎం.డి. రియాజ్ ఉల్ హక్, డీఎస్పీ నల్లపు లింగయ్యతో పాటు పోలీసు అధికారులు, అమరుల కుటుంబ సభ్యులు అమరవీరుల స్తూపం వద్ద పుష్పగుచ్ఛాలు సమర్పించి శ్రద్ధాంజలి ఘటించారు.ఈ సందర్భంగా జిల్లా ఎస్పీ మాట్లాడుతూ శాంతిభద్రతల పరిరక్షణలో భాగంగా సంఘవిద్రోహ శక్తులతో పోరాడుతూ ప్రాణాలర్పించిన పోలీసు అమరవీరుల త్యాగాలు భావితరాలకు ఎల్లప్పుడూ స్ఫూర్తిగా నిలుస్తాయని తెలిపారు. ప్రజల రక్షణ, దేశ అంతర్గత భద్రత, ప్రభుత్వ ఆస్తుల పరిరక్షణతో పాటు శాంతిభద్రతల నిర్వహణలో పోలీసు వ్యవస్థ కీలక పాత్ర పోషిస్తోందన్నారు. ఎటువంటి అవాంఛనీయ సంఘటనలు జరిగినా తక్షణమే స్పందించి పరిస్థితులను అదుపులోకి తీసుకురావడంలో పోలీసులు నిరంతరం అప్రమత్తంగా ఉంటారని పేర్కొన్నారు.ప్రపంచమంతా నిద్రిస్తున్న వేళ పోలీసులు మేల్కొని ప్రజల భద్రత కోసం నిరంతరం కాపలా కాస్తారని, ఎండ, వాన, పగలు, రాత్రి అనే తేడా లేకుండా విధులు నిర్వర్తిస్తారని తెలిపారు. కుటుంబ సభ్యులతో కలిసి జరుపుకోవాల్సిన పండుగలు 1959 అక్టోబర్ 21న లడఖ్ ప్రాంతంలో దేశ సరిహద్దుల రక్షణ విధుల్లో ఉన్న సీఆర్‌పీఎఫ్ జవాన్లు చైనా సైనికులతో పోరాడుతూ ప్రాణాలర్పించిన ఘటనను స్మరించుకుంటూ ప్రతి సంవత్సరం అక్టోబర్ 21న దేశవ్యాప్తంగా పోలీసు అమరవీరుల సంస్మరణ దినోత్సవాన్ని నిర్వహిస్తున్నామని తెలిపారు. విధి నిర్వహణలో అసువులు బాసిన పోలీసు యోధుల త్యాగాలను గుర్తు చేసుకుంటూ, వారి సేవలను భావితరాలకు తెలియజేయడం ఈ దినోత్సవం ముఖ్య ఉద్దేశమని పేర్కొన్నారు.

పోలీసు వ్యవస్థ పటిష్టంగా ఉన్నప్పుడే సమాజంలో శాంతి, స్థిరత్వం నెలకొని అభివృద్ధి ఫలాలు ప్రతి ఒక్కరికీ చేరుతాయని ఎస్పీ అన్నారు.

భౌతిక భద్రత కల్పించడం నుంచి సామాజిక రుగ్మతలను అరికట్టడం వరకు పోలీసులు కార్యదీక్షతో, సేవాభావంతో పనిచేస్తున్నారని తెలిపారు. ప్రజల ప్రశాంత జీవనానికి తమ జీవితాలను అంకితం చేసిన అమరవీరుల త్యాగాలకు వెలకట్టలేమని పేర్కొన్నారు.ఈ ఏడాది దేశవ్యాప్తంగా విధి నిర్వహణలో ఉగ్రవాదులు, సంఘవిద్రోహ శక్తులతో జరిగిన పోరాటాల్లో 154 మంది పోలీసులు అమరులయ్యారని తెలిపారు. నారాయణపేట జిల్లాలో అంతర్గత భద్రత పరిరక్షణ విధుల్లో భాగంగా 2005లో కానిస్టేబుల్ రాజారెడ్డి వీరమరణం పొందారని గుర్తు చేశారు. ఆయన కుటుంబానికి పోలీసు శాఖ ఎల్లప్పుడూ అండగా ఉంటుందని భరోసా ఇచ్చారు. పోలీసుల త్యాగనిరతిని నిరంతరం స్మరించుకుంటూ, వారి ఆశయాల సాధనకు ప్రతి ఒక్కరూ కృషి చేయాలని పిలుపునిచ్చారు.అక్టోబర్ 21 నుంచి సర్దార్ వల్లభభాయ్ పటేల్ జయంతి, జాతీయ ఐకృత దినోత్సవమైన అక్టోబర్ 31 వరకు పోలీసు అమరవీరుల త్యాగాలను స్మరించుకునేలా వివిధ కార్యక్రమాలు నిర్వహించనున్నట్లు ఎస్పీ తెలిపారు.అనంతరం జిల్లా పోలీస్ కార్యాలయం నుంచి సావర్కర్ చౌరస్తా మీదుగా సత్యనారాయణ చౌరస్తా వరకు, అక్కడి నుంచి తిరిగి జిల్లా పోలీస్ కార్యాలయం వరకు పోలీసులు భారీ ర్యాలీ నిర్వహించారు. ఈ సందర్భంగా జోహార్ పోలీసు అమరవీరులకు జోహార్ అంటూ నినాదాలు చేస్తూ అమరవీరులకు ఘనంగా నివాళులర్పించారు.ఈ కార్యక్రమంలో అదనపు ఎస్పీ ఎం.డి. రియాజ్ ఉల్ హక్, డీఎస్పీ నల్లపు లింగయ్య, పరేడ్ కమాండర్ ఆర్ఐ విజయ్ భాస్కర్, సీఐలు రామ్ లాల్, భగవంత్ రెడ్డి, సైదులు, ఎస్ఐలు వెంకటేశ్వర్లు, నరేష్, పురుషోత్తం, బాలరాజు, రాజు, రమేష్, సునీత, అశోక్ బాబు, ఆర్ఎస్ఐలు శివశంకర్, శిరీషతో పాటు ఆర్మ్డ్ రిజర్వ్ పోలీసు సిబ్బంది పాల్గొన్నారు.

పిరమల్ ఫార్మా వ్యర్థాలతో భూగర్భ జలాలు కలుషితమవుతున్నాయా?

- **వ్యర్థ జలాలను ఎక్కడికి విడుదల చేస్తున్నారు? పీసీబీ అధికారులు స్పందించాలని డిమాండ్**

కోహీర్, అక్టోబరు 21 (వుదయం ప్రతినిధి):

సంగారెడ్డి జిల్లా కోహీర్ మండలం దిగ్వాల్ సమీపంలోని పిరమల్ ఫార్మా పరిశ్రమ పరిసర ప్రాంతాల్లో భూగర్భ జలాల నాణ్యతపై ఆందోళనలు వ్యక్తమవుతున్నాయి. వ్యవసాయ బోరుబావుల నుంచి నురగతో కూడిన నీరు వస్తోందని స్థానిక రైతులు చెబుతున్నారు. పరిశ్రమ నుంచి వెలువడే రసాయన వ్యర్థాల వల్లే ఈ పరిస్థితి ఏర్పడుతోందేమోనని అనుమానాలు వ్యక్తం చేస్తున్నారు. ఈ నేపథ్యంలో వ్యవసాయం, పంటల దిగుబడులు, ప్రజల ఆరోగ్యంపై ప్రభావం పడిందని రైతులు ఆందోళన చెందుతున్నారు.పరిశ్రమలో వినియోగిస్తున్న నీరు, వ్యర్థ జలాల శుద్ధి ప్రక్రియలు, శుద్ధి చేసిన లేదా ఇతర వ్యర్థ జలాలను బయటకు విడుదల చేసే విధానంనన్ని ప్రజలకు తెలియజేయాలి అని స్థానికులు కోరుతున్నారు. పరిశ్రమలోని ఎఫ్లుయెంట్ ట్రీట్‌మెంట్ ప్లాంట్ (ఈటీపీ) సక్రమంగా పనిచేస్తోందా? వ్యర్థ జలాలను నిబంధనల ప్రకారం శుద్ధి చేస్తున్నారా? పరిశ్రమ పరిసర ప్రాంతాల్లోని భూగర్భ జలాల్లో ప్రమాదకర రసాయనాలు ఉన్నాయా? వ్యర్థ జలాలను ఎక్కడికి విడుదల చేస్తున్నారు? అనే అంశాలపై అధికారులు స్పష్టత ఇవ్వాలి .ఇప్పటికే భూగర్భ జలాల నాణ్యత దెబ్బతిని వ్యవసాయంతో పాటు గ్రామీణ ప్రజల తాగునీటి భద్రతకు ముప్పు ఏర్పడని స్థానికులు ఆందోళన వ్యక్తం చేస్తున్నారు . బోర్లు, బావుల నీటిపై ఆధారపడే ప్రజలకు నీటి నాణ్యతపై భరోసా కల్పించాల్సిన అవసరం ఉందని పేర్కొంటున్నారు. ప్రభావిత ప్రాంతాల్లో ప్రత్యామ్నాయ సురక్షిత తాగునీటి సరఫరా ఏర్పాటు చేయాలని విజ్ఞప్తి చేస్తున్నారు. కాలుష్య నియంత్రణ మండలి (పీసీబీ) అధికారులు తక్షణమే దిగ్వాల్ పరిసర ప్రాంతాలను సందర్శించి వ్యవసాయ బోర్లు, బావుల నుంచి నీటి నమూనాలు సేకరించాలని రైతులు కోరుతున్నారు. గుర్తింపు పొందిన ప్రయోగశాలల్లో పరీక్షలు నిర్వహించి నీటిలోని రసాయనాల స్థాయిని నిర్ధారించి ప్రజలకు వెల్లడించాలని డిమాండ్ చేస్తున్నారు. పరిశ్రమ వ్యర్థాల నిర్వహణ, ఈటీపీ పనితీరు, పర్యావరణ అనుమతులు, కాలుష్య నియంత్రణ నిబంధనల అమలుపై సమగ్ర తనిఖీలు చేపట్టాలని విజ్ఞప్తి చేస్తున్నారు.

జడ్చర్లలో వైభవంగా విజయదశమి వేడుకలు

- **కనువిందు చేసిన లేజర్ షో**
- **యువతకు ఉద్యోగ, ఉపాధి అవకాశాల కల్పనే ప్రభుత్వ క్ష్యం: ముఖ్యమంత్రి రేవంత్ రెడ్డి**

మహబూబ్‌నగర్

జడ్చర్ల పట్టణంలోని బి.ఆర్.ఆర్. డిగ్రీ కళాశాల మైదానంలో స్థానిక ఎమ్మెల్యే జనంపల్లి అనిరుద్ రెడ్డి ఆధ్వర్యంలో విజయదశమి వేడుకలను వైభవంగా నిర్వహించారు. ఈ వేడుకలకు ముఖ్యమంత్రి రేవంత్ రెడ్డి హాజరై ప్రజలకు విజయదశమి శుభాకాంక్షలు తెలిపారు. ఈ సందర్భంగా ముఖ్యమంత్రి మాట్లాడుతూ, విజయదశమి పండుగ ప్రజలందరి జీవితాల్లో నూతన వెలుగులు నింపాలని ఆకాంక్షించారు. రాష్ట్రంలోని యువతకు, నిరుద్యోగులకు మరిన్ని ఉద్యోగ, ఉపాధి అవకాశాలు కల్పించడమే ప్రభుత్వ ప్రధాన లక్ష్యమని స్పష్టం చేశారు. ప్రజల ఆకాంక్షలకు అనుగుణంగా అభివృద్ధి, సంక్షేమ కార్యక్రమాలను ముందుకు తీసుకెళ్తామని తెలిపారు.మహబూబ్‌నగర్ జిల్లా రాష్ట్రంలోనే కాకుండా దేశవ్యాప్తంగా ఆదర్శవంతమైన జిల్లాగా ఎదగాలని ఆకాంక్షించారు. జడ్చర్ల పట్టణం, నియోజకవర్గం అన్ని రంగాల్లో అభివృద్ధి సాధిస్తూ ప్రగతిపథంలో ముందుకు సాగాలని పేర్కొన్నారు. విజయదశమి పర్వదినం ప్రజల జీవితాల్లో సంతోషం, శ్రేయస్సు, అభివృద్ధిని తీసుకురావాలని ఆకాంక్షించారు.

అనంతరం విజయదశమి వేడుకల్లో భాగంగా నిర్వహించిన రావణ దహన కార్యక్రమం ఉత్సాహభరిత వాతావరణంలో సాగింది. ఈ కార్యక్రమాన్ని తిలకించేందుకు ప్రజలు పెద్ద సంఖ్యలో తరలివచ్చారు.

ప్రత్యేక ఆకర్షణగా లేజర్ షో

రావణ దహన కార్యక్రమానికి ముందు నిర్వహించిన డ్రోన్ షో ప్రేక్షకులను విశేషంగా ఆకట్టుకుంది. ఆకాశంలో రంగురంగుల కాంతులతో నిర్వహించిన ఈ ప్రదర్శన వేడుకలకు ప్రత్యేక ఆకర్షణగా నిలిచింది. డ్రోన్ షోను తిలకిస్తూ ప్రజలు ఆనందోత్సాహాలు వ్యక్తం చేశారు.ఈ కార్యక్రమంలో మహబూబ్‌నగర్ ఎమ్మెల్యే యెన్నం శ్రీనివాస్ రెడ్డి, రాష్ట్ర మైనార్టీ ఫైనాన్స్ కార్పొరేషన్ చైర్మన్ ఒబెదుల్లా కొత్వాల్, జిల్లా ఎస్పీ జానకి, రెవెన్యూ అదనపు కలెక్టర్ జె.ఎల్.బి. హరిప్రియ,, డీసీసీ అధ్యక్షుడు సంజీవ్ ముదిరాజ్, తహశీల్దార్ నర్సింగరావు, స్థానిక ప్రజాప్రతినిధులు, నాయకులు, విద్యార్థులు, ప్రముఖులు, ప్రజలు పెద్ద సంఖ్యలో పాల్గొన్నారు.

సనాతన ధర్మ పరిరక్షణలో ప్రతి ఒక్కరూ భాగస్వాములు కావాలి

*** మహిళలు అమ్మవారి స్వరూపాలు..**

*** భద్రాచలం గీత ఆశ్రమ పీఠాధిపతి విశ్వాత్మానంద గిరి స్వామీజీ**

దుబ్బాక ప్రతినిధి (మిరుదొడ్డి) , అక్టోబర్ 21, వుదయం:

సనాతన ధర్మ పరిరక్షణలో ప్రతి ఒక్కరూ భాగస్వాములు కావాలని భద్రాచలం గీత ఆశ్రమ పీఠాధిపతి విశ్వాత్మానంద గిరి స్వామీజీ పిలుపునిచ్చారు. ఆస్తులు, అంతస్తుల కంటే ధర్మమే గొప్పదని, భావితరాలకు ధర్మ విలువలను అందించాల్సిన బాధ్యత ప్రతి ఒక్కరిపై ఉందని ఆయన అన్నారు. సిద్దిపేట జిల్లా మిరుదొడ్డి మండల కేంద్రంలో బుధవారం దేవి శరన్నవరాత్రి ఉత్సవాల్లో భాగంగా నిర్వహించిన సుహాసిని పూజా కార్యక్రమంలో దళిత మహిళలకు ప్రత్యేక పూజలు నిర్వహించారు. ఈ సందర్భంగా స్వామీజీ స్వయంగా మహిళల పాదాలను కడిగి, మహిళలు అమ్మవారి స్వరూపాలని పేర్కొన్నారు.ఈ సందర్భంగా విశ్వాత్మానంద గిరి స్వామీజీ మాట్లాడుతూ.. రేపటి సమాజంలో ధర్మాన్ని కాపాడాల్సిన బాధ్యత అందరిపైనా ఉందన్నారు. ఆస్తులు, అంతస్తుల కంటే ధర్మానికి అధిక ప్రాధాన్యత ఇవ్వాలని సూచించారు. ధర్మాన్ని, సంప్రదాయాలను పిల్లలకు నేర్పించి భావితరాలకు అందించాలని, అలా చేయకపోతే సమాజానికి నష్టం కలుగుతుందని పేర్కొన్నారు. సనాతన ధర్మ పరిరక్షణకు ప్రతి ఒక్కరూ తమ వంతు కృషి చేయాలని పిలుపునిచ్చారు.ఈ కార్యక్రమంలో సామాజిక సమరసత అభియాన్ రాష్ట్ర కన్వీనర్ ధనుంజయ, బీఆర్ఎస్ పార్టీ రాష్ట్ర నాయకుడు తోట కమలాకర్ రెడ్డి, మల్లయ్య, కుమార్, ఐలయ్య, సత్యం, స్వామి తదితరులు పాల్గొన్నారు.

జమ్ములమ్మ సన్నిధిలో.. 'శక్తిపీఠాల' అటకెక్కాయా?!

- **రూ.45 లక్షల విరాళాలు వచ్చినా కదలని అడుగులు**
- **2022 నాటి సంకల్పం.. నేటికీ కాగితాలకే పరిమితం!**
- **అష్టాదశ పీఠాల ఏర్పాటుపై దేవదాయ శాఖ మీమాంస**
- **బ్రహ్మోత్సవాల వేళ మళ్లీ రగులుతున్న భక్తుల ఆగ్రహం**

గద్వాల, అక్టోబర్ 21 (వుదయం బ్యూరో)

భక్తుల భక్తికి.. అధికారుల బద్ధకానికి మధ్య నలిగిపోతున్న జమ్ములమ్మ క్షేత్ర కథ ఇది! జోగులాంబ గద్వాల జిల్లా జమ్మిచేడులోని ప్రసిద్ధ జమ్ములమ్మ ఆలయ ప్రాంగణంలో అద్భుతంగా రూపుదిద్దుకోవాల్సిన 'అష్టాదశ శక్తిపీఠాల' నిర్మాణం అంతులేని నిరీక్షణలో పడింది. దాతలు ఉదారంగా ముందుకు వచ్చి కోట్లు కాకపోయినా.. ఒక్కో పీఠానికి రూ.2.50 లక్షల చొప్పున రూ

చక్కని ఆరోగ్యం

బెండకాయ జిగురు మంచిదేనా? జీర్ణక్రియ, కొలెస్ట్రాల్‌పై కీలక విషయాలు!

భారతీయ వంటగదుల్లో బెండకాయకు ప్రత్యేక స్థానం ఉంది. బెండకాయ వేపుడు నుంచి కూరల వరకు అనేక రకాలుగా దీనిని వండుకుని తింటారు. రుచితోపాటు వివిధ వంటకాల్లో ఉపయోగించుకునే వీలుండడంతో చాలామంది బెండకాయను ఇష్టపడతారు. అయితే, బెండకాయలో ఉండే జిగురు స్వభావం కొందరికి నచ్చదు. ఆ జిగురును తొలగించేందుకు ప్రయత్నిస్తుంటారు. కానీ, అదే జిగురు ఆరోగ్యానికి కొన్ని ప్రయోజనాలను అందిస్తుందని నిపుణులు చెబుతున్నారు. బెండకాయలో నీటితో కలిసినప్పుడు జెల్ తరహా పదార్థంగా మారే కరిగే పీచు పదార్థం ఉంటుంది. దీనిని మ్యూసిలేజ్ అంటారు. బెండకాయ జిగురుగా ఉండడానికి ఇదే కారణం. ఈ రకమైన పీచు పదార్థం జీర్ణక్రియకు, ప్రేగుల కదలికలు సక్రమంగా సాగడానికి సహాయపడుతుంది. అలాగే పేగుల్లోని సూక్ష్మజీవుల ఆరోగ్యాన్ని కాపాడడంలో, కొలెస్ట్రాల్ నియంత్రణలోనూ కీలకపాత్ర పోషించే అవకాశం ఉంది. అందువల్ల బెండకాయ కేవలం సాధారణ కూరగాయ మాత్రమే కాదు.. ఆరోగ్యకరమైన ఆహారంలో భాగంగా ఉపయోగపడుతుంది. ఎయిమ్స్, హార్వర్డ్, స్టాన్‌ఫోర్డ్ విశ్వవిద్యాలయాల్లో శిక్షణ పొందిన గ్యాస్ట్రోఎంటరాలజిస్ట్ డాక్టర్ సౌరభ్ సేథి బెండకాయలోని జిగురు వల్ల కలిగే ప్రయోజనాలను వివరిస్తూ ఇన్‌స్టాగ్రామ్‌లో ఓ పోస్టును పంచుకున్నారు. బెండకాయ జిగురు జీర్ణక్రియకు, కొలెస్ట్రాల్ నిర్వహణకు ఏ విధంగా తోడ్పడుతుందో ఆయన వివరించారు. డాక్టర్ సౌరభ్ సేథి వివరాల ప్రకారం, బెండకాయలోని మ్యూసిలేజ్‌లో కరిగే పీచు పదార్థం ఉంటుంది. ఇది జీర్ణక్రియ సక్రమంగా సాగడానికి, ప్రేగుల కదలికలు క్రమబద్ధంగా ఉండడానికి సహాయపడుతుంది. పీచు పదార్థం మలానికి తగిన పరిమాణాన్ని అందించి, జీర్ణవ్యవస్థలో అది ముందుకు కదలడానికి తోడ్పడుతుంది. తగినంత పీచు పదార్థం తీసుకోవడం వల్ల మలబద్ధకం సమస్యను నివారించడంలోనూ ప్రయోజనం ఉంటుంది. మన జీర్ణవ్యవస్థలో నివసించే వివిధ రకాల సూక్ష్మజీవుల సముదాయాన్ని గట్ మైక్రోబయోమ్ అంటారు. వీటిలో కొన్ని సూక్ష్మజీవులు ఆహారం ద్వారా లభించే పీచు పదార్థాన్ని వినియోగించుకుంటాయి. అందువల్ల పీచు పదార్థం సమృద్ధిగా ఉండే బెండకాయ వంటి ఆహారాలను సమతుల్య ఆహారంలో భాగంగా తీసుకోవడం పేగుల ఆరోగ్యానికి మేలు చేస్తుంది.

బెండకాయకు సంబంధించి ప్రయోగశాలల్లో, జంతువులపై నిర్వహించిన కొన్ని అధ్యయనాల్లో ఆసక్తికరమైన విషయాలు వెల్లడయ్యాయని డాక్టర్ సేథి పేర్కొన్నారు. ఈ అధ్యయనాల ప్రకారం, బెండకాయలోని పదార్థాలు పిత్త ఆమ్లాలను బంధించి, వాటిని మలం ద్వారా శరీరం నుంచి బయటకు పంపించడంలో సహాయపడతాయి. పిత్త ఆమ్లాలను కాలేయం కొలెస్ట్రాల్‌ను ఉపయోగించి తయారు చేస్తుంది. ఇవి శరీరంలో కొవ్వుల జీర్ణక్రియకు అవసరం. పిత్త ఆమ్లాలు ఎక్కువగా శరీరం నుంచి బయటకు వెళ్లినప్పుడు, వాటి స్థానంలో కొత్త పిత్త ఆమ్లాలను తయారు చేయడానికి కాలేయం మరింత కొలెస్ట్రాల్‌ను వినియోగించుకుంటుంది. కరిగే పీచు పదార్థం కొలెస్ట్రాల్ స్థాయిలను తగ్గించడంలో తోడ్పడే మార్గాల్లో ఇదొకటి. అయితే, ఈ అధ్యయనాల ఆధారంగా బెండకాయ తినడం వల్ల కచ్చితంగా కొలెస్ట్రాల్ తగ్గుతుందని చెప్పలేం. మనుషుల్లో బెండకాయ తీసుకోవడం వల్ల కలిగే ప్రభావాలను స్పష్టంగా తెలుసుకోవడానికి మరిన్ని పరిశోధనలు అవసరం. బెండకాయలోని జిగురు కారణంగా చాలామంది ఈ కూరగాయకు దూరంగా ఉంటారు. కానీ, ఆ జిగురే కొన్ని ఆరోగ్య ప్రయోజనాలకు సంబంధం కలిగి ఉంటుందని నిపుణులు వివరిస్తున్నారు. కాబట్టి జిగురు ఉందనే కారణంతో బెండకాయను పూర్తిగా పక్కన పెట్టకుండా, రోజువారీ ఆహారంలో భాగంగా చేర్చుకోవచ్చు.

డైపర్ వాడుతున్న తల్లిదండ్రులకు అలర్ట్..

ఇంట్లో చిన్న పిల్లలు ఉన్నారంటే.. డైపర్లు వాడటం తప్పనిసరిగా మారింది. అయితే, వర్షాకాలంలో వాతావరణంలో తేమ ఎక్కువగా ఉంటుంది. ఇది.. చిన్నారుల్లో ర్యాషెస్ రావడానికి కారణం అవుతుంది. ముఖ్యంగా, సున్నితమైన చర్మం, 24 గంటలూ డైపర్లు వాడే పిల్లల్ని ఈ సమస్య అధికంగా వేధిస్తుంది. కొన్ని ఇంటి చిట్కాలతోనే ఈ సమస్యకు పరిష్కారం లభిస్తుంది. పిల్లల డైపర్ వేయాలి. ఎన్ని జాగ్రత్తలు తీసుకున్నా.. కొన్నిసార్లు తడి వల్ల, వాతావరణంలోని తేమ వల్ల కూడా పిల్లలకు ర్యాషెస్ రావొచ్చు. అలాంటప్పుడు ఆయా ప్రదేశాల్లో కొబ్బరి నూనెను రాస్తే.. మంచి ఫలితం ఉంటుంది. కొబ్బరి నూనెలో పోషకాలు, యాంటి మైక్రోబియల్ గుణాలు పుష్కలం. ఇవి డైపర్ వల్ల వచ్చే దద్దుర్లు, చికాకును తగ్గించడంలో సాయపడతాయి. మంట, దురద, అసౌకర్యాన్ని తగ్గిస్తాయి. కొబ్బరి నూనెతోపాటు వాజిలిన్ ఉపయోగించినా మంచిదే! సమస్య మరీ ఎక్కువగా ఉంటే.. పిల్లల వైద్యులను సంప్రదించడం ఉత్తమం. వారు సిఫారసు చేసే బేబీ ర్యాష్ క్రీమ్స్‌తోనూ చిన్నారులకు ఉపశమనం కలుగుతుంది. అన్నిటికన్నా ముఖ్యమైన సూచన.. పిల్లలను 24 గంటలూ డైపర్‌తో ఉంచడం మంచిది కాదు. రోజులో కొన్ని గంటలైనా.. వారిని డైపర్ లేకుండా ఉంచాలి.

పూలతో చర్మ సౌందర్యం!

'ఏమేమి పువ్వప్పనే గౌరమ్మ.. ఏమేమి కాయప్పనే..' అంటూ పూలలో పూవుగా ప్రతిఒక్కరూ మెరిసిపోయే పండుగ బతుకమ్మ. పూలను పూజించే ఈ అపురూపమైన పండగ బతుకమ్మ సందర్భంగా పూలతో అందంగా మెరిసిపోతే ఎంత బాగుంటుందో కదూ. అదెలా సాధ్యమనుకుంటున్నారా? బతుకమ్మలో ఉపయోగించే కొన్ని పూలను ఉపయోగించి మన చర్మ ఆరోగ్యాన్ని చక్కగా సంరక్షించుకోవచ్చు. అందాన్ని కూడా ద్విగుణీకృతం చేసుకోవచ్చు. బతుకమ్మలో ఉపయోగించే ప్రతి పువ్వులోనూ ఏదో ఒక ఆయుర్వేద గుణం తప్పకుండా ఉంటుంది. ఇవి మన శరీరాన్ని వివిధ ఆరోగ్య సమస్యల నుంచి దూరం చేయడమే కాదు.. చర్మాన్ని అందంగా మెరిపించడంలోనూ ఉపయోగపడతాయని చెబుతున్నారు నిపుణులు. బతుకమ్మ అనగానే ముందుగా గుర్తొచ్చే పువ్వు తంగేడు పువ్వు.. శాస్త్రానికి కనీసం ఒక్క తంగేడు పువ్వైనా లేకుండా బతుకమ్మను పేర్చకూడదంటారు పెద్దలు.. అంతటి ప్రాముఖ్యం ఉంటుంది తంగేడు పువ్వుకు.. ఈ పువ్వు సౌందర్యాన్ని కాపాడడంలోనూ ఎంతో ఉపయోగపడుతుంది. దీన్ని ఎండబెట్టి, రేకలను పొడి చేసి.. ఆ పొడిని ఉపయోగిస్తే మంచి చర్మఛాయ సొంతమవుతుందట. దీనికోసం ఈ పూరేకల పొడిని మెత్తగా జల్లించుకొని అందులో శెనగపిండి, రోజ్ వాటర్ కలుపుకోవాలి. ఈ మిశ్రమాన్ని చర్మానికి పట్టించి, 15 నిమిషాల పాటు అలాగే ఉంచి, ఆ తర్వాత గోరువెచ్చటి నీళ్లతో కడిగేయాలి. ఇలా క్రమం తప్పకుండా చేస్తుంటే చక్కటి చర్మ ఛాయను సొంతం చేసుకోవచ్చంటున్నారు నిపుణులు. మందారం చర్మ ఆరోగ్యానికే కాదు.. జుట్టు పట్టులా మెరిసేందుకు కూడా చక్కగా ఉపయోగపడుతుంది. దీనికోసం మందార పూలను ఎండబెట్టి ఆ పొడిని నూనెలో వేసుకొని తలకు పట్టించవచ్చు. దీంతో జుట్టు పెరిగే వీలుంటుంది. ఇక చర్మ సౌందర్యం కోసం కూడా మందారను ఉపయోగించవచ్చు. దీనికోసం మందార పూరేకుల పొడి, బియ్యప్పిండి సమాన మొత్తాల్లో తీసుకొని, దానికి విటమిన్ ఇ ఆయిల్ కలుపుకోవాలి. ఈ పేస్ట్‌ని రాసుకుని కొద్దిసేపు అలాగే ఉంచుకోవాలి. ఆ తర్వాత తడి గుడ్డతో తుడిచి, కడిగేసుకోవాలి. దీన్ని ఉపయోగించడం వల్ల మొటిమలు, మచ్చలు తగ్గడంతో పాటు చర్మం కూడా కాంతిమంతమయ్యే అవకాశం ఉంటుందంటున్నారు నిపుణులు. ప్రస్తుతం ఆయా పూలతో చేసిన ప్రత్యేకమైన పౌడర్లు, స్క్రబ్స్, ప్యాక్స్.. మొదలైనవి అందుబాటులో ఉన్న నేపథ్యంలో.. నిపుణుల సలహాతో వాటిని ఉపయోగించవచ్చు. అలాగే ఈ చిట్కాలు పాటించేముందు ఓసారి ప్యాచ్ టెస్ట్ చేసుకోవడం మంచిదంటున్నారు నిపుణులు.

స్నాక్స్ కావాలనిపిస్తోంటే...

తిని చాలాసేపు అయినప్పుడు సాయంత్రం కొద్దిగా ఆకలి అనిపించడం మామూలే. కాబట్టే, ఏదో ఒక చిరుతిండి తింటుంటాం. కానీ భోజనం చేసి ఎక్కువ సమయం గడవదు. అయినా చిప్స్, వేయించి ఉప్పూకారం చల్లిన నట్స్, పల్లీలు, స్నాక్స్‌వైపు మనసు మళ్లుతోందంటే గమనించుకోవాల్సిందే. ఎందుకంటే ఇదేమీ ఆకలో, అలవాటో, సాల్టెడ్ స్నాక్స్ మీద ఇష్టమో కాదట. శరీరానికి తగినన్ని నీళ్లు అందట్లేదు అన్నదానికి చిహ్నం కూడా అంటున్నారు నిపుణులు. మర్చిపోవడం, పదే పదే బాత్రూమ్‌కి వెళ్లాల్సి వస్తుందనీ... ఇలా అనేక కారణాలతో నీళ్లు తాగడాన్ని అశ్రద్ధ చేస్తుంటారు ఆడవాళ్లు. దీంతో డీహైడ్రేషన్‌కి గురవుతారు. సాధారణంగా శరీరంలో ద్రవాల సమన్వయానికి నీళ్లు, సోడియం తప్పనిసరి. దీంతో శరీరంలో నీళ్లు తగ్గినప్పుడు దాన్ని సమన్వయం చేయడానికి మనసు ఉప్పు ఎక్కువగా ఉండే ఆహారాల వైపు మళ్లుతుందట. సోడియం ఓ ప్రధాన ఎలక్ట్రోలైట్ మాత్రమే కాదు... కండరాల పనిచేసేందుకూ అవసరమే. దీంతో శరీరం నీటిని కోల్పోయినప్పుడు దాహం వేయడమే కాదు... సోడియం కూడా కావాలనిపిస్తుంది. కాబట్టి, ఉప్పటి స్నాక్స్ వైపు పదే పదే మనసు మళ్లుతోంటే గమనించుకోండి. అలాగని అన్నిసార్లూ దీనికి డీహైడ్రేషనే కారణమనీ చెప్పలేం. కొన్నిసార్లు ఆకలి, ఒత్తిడి, వాసన వంటివీ ప్రభావం చూపుతుంటాయి. అయితే తరచూ టీ, కాఫీలు తాగి ఊరుకోవడం, విపరీతమైన చెమట, నీళ్లు తాగడం మర్చిపోవడం వంటివి మాత్రం సమస్యకు కారణమవుతుంటాయి. అందుకే ఇలా మనసు మళ్లుతున్నప్పుడల్లా నీళ్లు తాగి ఎంతసేపైందో చెక్ చేసుకోమంటారు నిపుణులు. అలాగే తరచూ వీటిని తినాలనిపించడంతోపాటు కళ్లుతిరగడం, నీరసం వంటివీ ఉంటే వైద్యులను సంప్రదించడం మేలు.

తడి జుట్టుతోనే పనులు చేస్తున్నారా..?

తలస్నానం పదే పదే చేసినప్పుడు మాడు మీది సహజసిద్ధమైన నూనెలు తొలిగిపోతాయి. దీనివల్ల జుట్టు జీవం కోల్పోయి గడ్డిలా మారుతుంది. ఇలా జరిగినప్పుడు చర్మాన్ని రక్షించుకోవడానికి శరీరం మరింత ఎక్కువ నూనెను ఉత్పత్తి చేస్తుంది. ఇది మాడుపై పేరుకుపోయి చుండ్రు, ఇన్ఫెక్షన్లకు దారితీస్తుంది. తడి జుట్టు చాలా బలహీనంగా ఉంటుంది. పండుగ హడావుడిలో జుట్టును సరిగ్గా ఆరబెట్టుకోకుండా దువ్వడం, గట్టిగా తుడవడం వల్ల కురులు విపరీతంగా రాలిపోతాయి, చివర్లు చిట్లుతాయి. దీంతోపాటు తడి జుట్టును అలాగే ముడివేయడం లేదా గట్టిగా రబ్బర్ బ్యాండ్‌ను పెట్టడంతో జుట్టులో తేమ అలాగే ఉండిపోయి దుర్వాసన, ఇన్ఫెక్షన్లు వచ్చే ఆస్కారం ఉంటుంది. పైగా ముఖం, కళ్ల కింద వాపు, జలుబు, దగ్గు, తీవ్రమైన తలనొప్పి వచ్చే ప్రమాదం ఉంది. ప్రతిరోజూ షాంపూలు, కెమికల్స్ ఉన్న ఉత్పత్తులు వాడటం వల్ల జుట్టు కుదుళ్లు బలహీనపడతాయి. రోజూ చేయాల్సి వస్తే ప్రతిసారీ షాంపూ పెట్టకుండా గోరువెచ్చని నీటితో తలస్నానం చేయడం మేలు. షాంపూలకు బదులు సహజసిద్ధమైన కుంకుడుకాయలు లేదా శీకాకాయ రసాన్ని వాడితే జుట్టు అంతగా పొడిబారదు. వీటిలో ఉండే 'సపోనిన్స్'తో జుట్టుకు హాని కలగదు.

ఒకవేళ షాంపూనే వాడినా... స్నానానికి ముందు జుట్టుకు కొద్దిగా కొబ్బరి నూనె రాయండి. అలాగే తలస్నానం చేసిన వెంటనే తలను బాగా ఆరబెట్టుకోవాలి. జుట్టును గట్టిగా రుద్దకూడదు, మైక్రోఫైబర్ టవల్ లేదా మెత్తటి కాటన్ టవల్‌తో కురులను తుడుచుకోవాలి. ముఖ్యంగా కుదుళ్లలో తడి లేకుండా చూసుకోవాలి. వీలైతే కొద్దిసేపు ఎండలో ఆరబెట్టాలి. తడి జుట్టుతోనే ముడి వేయడం లేదా పూజల్లో కూర్చోవడం చేయకూడదు.

ప్రసాదంలో యాలకులు ఎందుకంటే...

భారతీయ సంప్రదాయ వంటకాల్లో, దేవుడికి సమర్పించే నైవేద్యాల్లోని తీపి పదార్థాల్లో యాలకులు తప్పనిసరిగా వాడుతుంటాం. ఈ సుగంధ ద్రవ్యాల రాణి సువాసననే కాదు... అనేక ఆరోగ్య ప్రయోజనాలూ అందిస్తుంది.

ప్రసాదాలు ఇతర తీపి పదార్థాల తయారీలో నెయ్యి, పాలు, పంచదార, బెల్లం వంటి నూనె, పిండి పదార్థాలు ఎక్కువగా వాడతాం. ఇవి త్వరగా జీర్ణం కాకపోవచ్చు. యాలకులు జీర్ణ ఎంజైములను ఉత్తేజపరిచి, అజీర్తి, కడుపు ఉబ్బరం, గ్యాస్ సమస్యలను అరికడతాయి. వీటిల్లోని సహజసిద్ధమైన ఎసెన్షియల్ ఆయిల్స్ వంటకానికి చక్కటి సువాసనను చేకూరుస్తాయి. అంతేకాదు, ఆయుర్వేదం ప్రకారం తీపి పదార్థాలు శరీరంలో కఫం, వాతాన్ని పెంచుతాయి. యాలకులు ఈ దోషాలను సమతుల్యం చేసి శరీరంలో వేడి–చలువలను క్రమబద్ధీకరిస్తాయి. ప్రతిరోజూ తీసుకోవడం వల్ల మహిళల శారీరక, మానసిక ఆరోగ్యంలో అనేక సానుకూల మార్పులు వస్తాయి. ముఖ్యంగా నెలసరిలో కలిగే తీవ్రమైన కడుపునొప్పి, కండరాలు పట్టేయడం వంటి సమస్యలను తగ్గించడంలో యాలకులు సహాయపడతాయి. వీటిలోని యాంటీ ఇన్‌ఫ్లమేటరీ గుణాలు హార్మోన్ల అసమతుల్యతను క్రమబద్ధీకరిస్తాయి. ఈ సువాసన మూడ్ స్వింగ్స్, ఆందోళన, డిప్రెషన్‌ను తగ్గిస్తుంది. పొటాషియం, మెగ్నీషియం వంటి పోషకాలు అధిక రక్తపోటును అదుపులో ఉంచి గుండె ఆరోగ్యాన్ని కాపాడతాయి. శరీర మెటబాలిజాన్ని పెంచి, పొట్ట భాగంలో కొవ్వు కరగడానికి తోడ్పడతాయి.

మెనోపాజ్ మార్పులు ఆకస్మికమే!

పిండాల పనితీరు, కొలెస్ట్రాల్ స్థాయిలు సహా దాదాపు అన్ని ప్రధాన శరీర వ్యవస్థలకు సంబంధించిన మార్పులు ఇందులో ఉన్నాయి. చివరి నెలసరికి పదేళ్లకు ముందుగా లైంగిక హార్మోన్ల స్థాయుల్లో మార్పులు వేగంగా ఉన్నట్లు గుర్తించారు. మరో విషయం ఏంటంటే... ఈ అధ్యయనంలో గుర్తించిన ఆకస్మిక మార్పులు భవిష్యత్తులో వ్యాధుల ముప్పుతో సంబంధం కలిగి ఉన్నాయట. కాగా, మెనోపాజ్‌కు కొన్ని సంవత్సరాల ముందునుంచే నివారణ చర్యలు చేపట్టేందుకు ఈ పరిశోధన సాయపడుతుందంటున్నారు పరిశోధకులు. క్రమం తప్పకుండా వ్యాయామం చేయడం, పోషకాహారం తీసుకోవడం లాంటి జీవనశైలి మార్పులు చేసుకోవాలని సూచిస్తున్నారు నిపుణులు.

మెనోపాజ్ అనేది క్రమంగా జరిగే ఓ ప్రక్రియ అనుకుంటాం. కానీ, చివరి నెలసరి సమయంలో మన శరీరంలో అనేక మార్పులు ఒకేసారి జరిగే అవకాశం ఉందని 'నేచర్ మెడిసిన్' తాజా అధ్యయనాలు చెబుతున్నాయి. ఈ దశను 'ఫిజియోలాజికల్ క్లిఫ్'గా అభివర్ణించారు ఇజ్రాయెల్‌లోని వీజ్‌మన్ ఇన్‌స్టిట్యూట్ ఆఫ్ సైన్స్ శాస్త్రవేత్తలు. అమెరికా, ఇజ్రాయెల్‌కు చెందిన పది లక్షల మందికిపైగా మహిళల నుంచి సేకరించిన 30 కోట్లకు పైగా ల్యాబ్ పరీక్షల ఫలితాలను ఇందుకోసం పరిశోధకులు విశ్లేషించారు. ఈ సమయంలో మహిళల్లో లైంగిక హార్మోన్ల స్థాయులు మారడం, సంతానోత్పత్తి సామర్థ్యం తగ్గడం మాత్రమే కాకుండా.. శరీరంలోని అనేక వ్యవస్థల్లోనూ ఆకస్మిక మార్పులు చోటుచేసుకున్నట్లు గుర్తించారు. పరిశీలించిన 90 రకాల ప్రయోగశాల పరీక్షల్లో 52 రకాల పరీక్షలకు సంబంధించిన ఫలితాల్లో గణనీయమైన మార్పులు కనిపించాయట. ఎముకల ఆరోగ్యం, కాలేయం, మూత్ర

9 ఏళ్లలో పెట్టిందంతా.. రెండేళ్లలో వెనక్కి తీసుకున్నారు..

గత రెండేళ్లలోనే (2024 అక్టోబరు నుంచి ఇప్పటివరకు) మన ఈక్విటీ మార్కెట్ల నుంచి 63.60 బిలియన్ డాలర్ల (రూ.6 లక్షల కోట్ల)ను విదేశీ సంస్థాగత మదుపర్లు (ఎఫ్ఐఐలు) ఉపసంహరించుకున్నారు. 2024 అక్టోబరుకు ముందు తొమ్మిదేళ్లలో నికరంగా వాళ్లు ఎంతైతే పెట్టుబడులు పెట్టారో.. దాదాపుగా ఆ మొత్తాన్ని వెనక్కి తీసుకున్నట్లయ్యింది. తద్వారా 11 ఏళ్ల కాలంలో ఎఫ్ఐఐల మొత్తం పెట్టుబడుల విలువ దాదాపు సున్నాకు పరిమితమైనట్లు వెల్లడించింది.

SBI ఖాతాలపై సైబర్ దాడి.. ధ్రువీకరించిన బ్యాంకు

సైబర్ దాడి కారణంగా 3,897 మంది వినియోగదారుల బ్యాంకు ఖాతాలు హ్యాక్ అయ్యాయని స్టేట్ బ్యాంక్ ఆఫ్ ఇండియా (SBI) వెల్లడించింది. ఈ ఖాతాదారుల రికార్డులన్నీ డార్క్ వెబ్‌లోకి వెళ్లాయని తెలిపింది. అందులో వినియోగదారుల పేర్లు, మొబైల్ నంబర్లు, పుట్టిన తేదీ, చిరునామాలు, మెయిల్ ఐడీలు ఉన్నాయంది. ఈ ఘటనపై తమకు థ్రెట్ ఇంటెలిజెన్స్ సర్వీస్ ప్రొవైడర్ అయిన డిఫెన్స్ సైబర్ ఏజెన్సీ అండ్ ఇండియన్ కంప్యూటర్ ఎమర్జెన్సీ రెస్పాన్స్ టీమ్ (CERT-In) నుంచి హెచ్చరిక అందినట్లు తెలిపింది. ఈ సైబర్ దాడి వల్ల బ్యాంకు ఆర్థిక లావాదేవీలపై పెద్ద ప్రభావం ఉండబోదని ఎస్‌బీఐ స్పష్టం చేసింది. కొందరు కస్టమర్ల రికార్డులు బహిర్గతమైనప్పటికీ, బ్యాంకు వ్యాపార కార్యకలాపాలు ఎలాంటి అంతరాయాలూ లేకుండా యథా విధిగా కొనసాగుతున్నాయంది. హ్యాక్ అయిన డేటా భద్రతను నిర్ధరించడానికి.. వినియోగదారులకు, బ్యాంకుకు నష్ట తీవ్రతను అంచనా వేయడానికి సమగ్ర దర్యాప్తు అవసరమని అభిప్రాయం వ్యక్తం చేసింది. ప్రస్తుతం హ్యాక్ అయిన ఖాతాల రికార్డులపై దర్యాప్తు కొనసాగతోందని, అది ముగిసిన అనంతరం తగిన చర్యలు తీసుకుంటామని స్పష్టం చేసింది.

నష్టాల్లో ముగిసిన సూచీలు..

దేశీయ స్టాక్ మార్కెట్ సూచీలు నష్టాల్లో ముగిశాయి. రోజంతా తీవ్ర ఒడుదొడుకులు ఎదుర్కొన్నాయి. ఉదయం లాభాల్లో కదలాడిన సూచీలు.. మధ్యాహ్నం తర్వాత అమ్మకాల ఒత్తిడికి లోనయ్యాయి. ముఖ్యంగా ఐటీ, ఆటో, మెటల్ షేర్లలో అమ్మకాల ఒత్తిడి కనిపించింది. సెన్సెక్స్ ఓ దశలో 800 పాయింట్లు లాభపడింది. గరిష్ఠాల నుంచి 1300 పాయింట్లు క్షీణించి ఇంట్రాడే కనిష్ఠాలను తాకింది. చివరికి గరిష్ఠాలతో పోలిస్తే 1000 పాయింట్లు క్షీణించి స్వల్ప నష్టాల్లో ముగిసింది.

సెన్సెక్స్ ఉదయం 74,337.93 (క్రితం ముగింపు 73,852.90) వద్ద లాభాల్లో ప్రారంభమైంది. ఉదయమంతా లాభాల్లోనే కదలాడింది. ఇంట్రాడేలో 74,682.19 వద్ద గరిష్ఠాన్ని తాకింది. తర్వాత క్రమంగా నష్టాల్లోకి వెళ్లిన సూచీ.. 73,229.45 వద్ద కనిష్ఠాన్ని చేరుకుంది. ఆఖర్లో కాస్త కోలుకుని 143.21 పాయింట్ల నష్టంతో 73,709.69 వద్ద ముగిసింది. నిఫ్టీ సైతం 77.60 పాయింట్ల నష్టంతో 22,811 వద్ద స్థిరపడింది. డాలరుతో రూపాయి మారకం విలువ 94.45గా ఉంది. సెన్సెక్స్ 30 సూచీలో బజాజ్ ఫైనాన్స్, ఎటర్నల్, ట్రెంట్, యాక్సిస్ బ్యాంక్, ఎన్టీపీసీ షేర్లు నష్టపోయాయి. హెచ్‌సీఎల్ టెక్నాలజీస్, ఇన్ఫోసిస్, టెక్ మహీంద్రా, టీసీఎస్, అల్ట్రాటెక్ సిమెంట్ షేర్లు లాభపడ్డాయి. అంతర్జాతీయ విపణిలో బ్రెంట్ క్రూడ్ బ్యారెల్ 110 డాలర్ల వద్ద ట్రేడవుతోంది. బంగారం ఔన్సు 4,115 డాలర్ల వద్ద కొనసాగుతోంది.

గరిష్ఠాల వద్ద లాభాల స్వీకరణ
క్రూడాయిల్ ధర మళ్లీ 110 డాలర్లకు చేరడం
ఇండియా VIX 7.5 శాతం మేర పెరగడం.

మార్కెట్‌లోకి బజాజ్ పల్సర్ N250SS..

ప్రముఖ ఆటోమొబైల్ దిగ్గజం బజాజ్ ఆటో కొత్త పల్సర్ ఎన్250ఎస్ఎస్ ను మార్కెట్‌లోకి విడుదల చేసింది. దీని ధరను రూ.1,59,406 (ఎక్స్‌షోరూమ్)గా నిర్ణయించింది. ప్రస్తుతం మార్కెట్‌లో ఉన్న పల్సర్ ఎన్250కు అప్‌గ్రేడెడ్ వెర్షన్ ఇది. వినియోగదారులను ఆకర్షించేందుకు ఇందులో పలు మార్పులు చేశారు. పల్సర్ N250SSలో స్పోర్టీ లుక్‌ను కొనసాగించారు. ఫ్రెష్ గ్రాఫిక్ డిజైన్‌తో తీసుకొచ్చారు. ఎన్250 మాదిరిగానే హెడ్‌ల్యాంప్‌ను ఇచ్చారు. ఇందులో 249 సీసీ ఎయిర్ & ఆయిల్ కూల్డ్ ఇంజిన్ ఇచ్చారు. ఇది 25 హెచ్‌పీ పవర్‌ను, 22 ఎన్ఎం టార్క్‌ను ఉత్పత్తి చేస్తుంది. ఎన్250తో పోలిస్తే దీని సామర్థ్యం కాస్త ఎక్కువ. 6-స్పీడ్ గేర్ బాక్స్ స్థానంలో 5-స్పీడ్ గేర్‌బాక్స్ ఇచ్చారు. కొత్త పల్సర్‌లో ఎలక్ట్రానిక్ థ్రోటల్ బాడీ ఉంది. ఎల్‌సీడీ స్థానంలో 5 అంగుళాల టీఎఫ్‌టీ డిస్‌ప్లే ఇచ్చారు. గూగుల్ మ్యాప్స్ మిర్రరింగ్ ఆప్షన్ ఉంది. ల్యాప్ టైమర్, వెహికల్ స్టోరేజీ వంటి ఆప్షన్లూ ఉన్నాయి. అడ్జస్టబుల్ లీవర్స్, యూఎస్‌బీ టైప్-సి ఛార్జింగ్ పోర్ట్, హజార్డ్ స్విచ్, పానిక్ బ్రేక్ అలర్ట్ వంటి సదుపాయాలు ఇచ్చారు. ఎన్250తో పోలిస్తే దీని ధర రూ.14వేలు అదనం. ప్రస్తుతం మార్కెట్‌లో అందుబాటులో ఉన్న హీరో ఎక్స్‌ట్రీమ్ 250R, సుజుకీ జిక్సర్ 250తో పోటీ పడనుంది.

జియో దూకుడు.. కొన్ని నిమిషాల్లోనే నూరు శాతం సబ్‌స్క్రైబ్

జియో ప్లాట్‌ఫామ్స్ మెగా ఐపీఓకు మదుపర్ల నుంచి అనూహ్య స్పందన లభించింది. రూ.30,213 కోట్ల మెగా పబ్లిక్ ఇష్యూ తొలిరోజు ఉదయం 10:36 గంటలకే ఇష్యూ పూర్తి సబ్‌స్క్రిప్షన్ (1.01 రెట్లు) అందుకుంది. మెగా ఐపీఓల్లో అత్యంత వేగంగా సబ్‌స్క్రైబ్ అయిన ఇష్యూగా రికార్డు సృష్టించింది. ఆఫర్ చేసిన 19.75 కోట్ల షేర్లకు గాను ఉదయం 10:36 సమయానికి 20.03 కోట్ల షేర్లకు బిడ్లు దాఖలయ్యాయి. ముఖ్యంగా క్యూఐబీ కోటా 3.25 రెట్లు సబ్‌స్క్రైబ్ అయ్యింది. నాన్-ఇన్‌స్టిట్యూషనల్ ఇన్వెస్టర్ల కోటా 26 శాతం మేర బుక్ అవ్వగా.. రిటెయిల్ ఇన్వెస్టర్ల పోర్షన్ 23 శాతం సబ్‌స్క్రిప్షన్ అందుకుంది.

ఇమెగా ఐపీఓల్లో బజాజ్ హౌసింగ్ ఫైనాన్స్ ఒక్కటే మొదటి రోజు మధ్యాహ్నం 2 గంటలకు పూర్తిగా సబ్‌స్క్రైబ్ అయ్యింది. ఎల్‌జీ ఎలక్ట్రానిక్స్ ఇండియా తొలిరోజు గడువు ముగిసే సమయానికి పూర్తిగా సబ్‌స్క్రైబ్ కాగా.. హ్యుందాయ్ మోటార్ ఇండియా మొదటి రోజు కేవలం 18 శాతం మాత్రమే సబ్‌స్క్రిప్షన్ అందుకుంది. వాటన్నింటి కంటే పరిమాణంలో పెద్దదైన జియో ప్లాట్‌ఫామ్స్ అత్యంత వేగంగా పూర్తి సబ్‌స్క్రిప్షన్ సాధించడం గమనార్హం.

ఐపీఓతో జియో ప్లాట్‌ఫామ్స్ కొత్త అధ్యాయంలోకి ప్రవేశిస్తోందని ఎండీ ఆకాశ్ అంబానీ అన్నారు. ''జియో పరిణామ క్రమంలో ఈ ఐపీఓ ఒక కొత్త అధ్యాయానికి నాంది. పారదర్శకత, సుస్థిర వృద్ధిని కొనసాగిస్తూనే, సాంకేతిక సామర్థ్యాలను మరింతగా పెంపొందించుకునేందుకు కంపెనీ కృషి చేస్తోంది. డిజిటల్ సేవల పరిధిని విస్తరించాలని లక్ష్యంగా పెట్టుకుంది. పెరుగుతున్న మొబైల్ డేటా వినియోగం, కస్టమర్లకు నాణ్యమైన డిజిటల్ అనుభవాలు అందించడం, హోమ్ బ్రాడ్‌బ్యాండ్, ఫిక్స్‌డ్ వైర్‌లెస్ యాక్సెస్‌ను విస్తరించడం, సంస్థాగత సంబంధాలను బలోపేతం చేయడం వంటి వాటిపై ప్రస్తుతం కంపెనీ దృష్టి సారించింది. జియో ప్లాట్‌ఫామ్స్‌లో మెటా, గూగుల్ ముఖ్యమైన వ్యూహాత్మక వాటాదారులు. భారతదేశ డిజిటల్ ఆర్థిక వ్యవస్థలో, జియో ప్లాట్‌ఫామ్‌లో ఈ కంపెనీలు చూస్తున్న అవకాశాలను ఈ పెట్టుబడులు ప్రతిబింబిస్తున్నాయి'' అని ఆకాశ్ అంబానీ పేర్కొన్నారు.

పారా ఆసియా క్రీడలు.. 60+ మెడల్స్.. నాలుగో ప్లేస్‌కు భారత్

కీలక సమయంలో భారత అథ్లెట్లు అదరగొట్టేస్తున్నారు. దీంతో పారా ఆసియా క్రీడల్లో భారత్ పతకాల సంఖ్య 61కి చేరింది. ఇందులో 14 స్వర్ణాలు, 21 రజతాలు, 26 కాంస్యాలు ఉన్నాయి. దీంతో పట్టికలో నాలుగో ప్లేస్‌కు చేరుకుంది. చైనా (211) టాప్‌లో కొనసాగుతోంది. భారత అథ్లెట్లు స్వర్ణాల వేట కొనసాగిస్తున్నారు. దిలీప్ గావిట్ పురుషుల 100 మీ టీ47 రేసును 10.69 సెకన్లలో పూర్తి చేసి స్వర్ణం సొంతం చేసుకున్నాడు. ఇదే విభాగంలో మోర్సింగ్‌నకత్ (10.72 సెకన్లు) రెండో స్థానంలో నిలిచి రజతం సొంతం చేసుకున్నాడు. మహిళల 100 మీటర్ల విభాగంలో 12.02 సెకన్లతో రేసును పూర్తి చేసిన సిమ్రాన్ కొత్త రికార్డు సృష్టించింది. దీంతో మరో స్వర్ణం ఆమె ఖాతాలో పడింది. ఇప్పటికే 200 మీ. టీ12 విభాగంలో పసడి పతకం నెగ్గిన సంగతి తెలిసిందే.

ఆసీస్‌పై అద్భుత శతకం..

టెంబా బవుమా అరుదైన రికార్డు

ఆస్ట్రేలియాతో సొంత గడ్డపై కష్టాల్లో ఉన్న తన జట్టును ఆదుకొనేలా దక్షిణాఫ్రికా (SA vs AUS) కెప్టెన్ టెంబా బవుమా సూపర్ సెంచరీ చేశాడు. ఇప్పటికే 0-1తో వెనుకబడిన సఫారీ జట్టు రెండో టెస్టును కూడా పేలవంగా ప్రారంభించింది. కానీ, బవుమా కెప్టెన్సీ ఇన్నింగ్స్‌తో దక్షిణాఫ్రికా మెరుగైన స్థితిలో నిలిచింది. ఈ క్రమంలో బవుమా టెస్టు క్రికెట్ చరిత్రలో అరుదైన ఘనతను తన ఖాతాలో వేసుకున్నాడు.

గెబెరా వేదికగా జరుగుతోన్న రెండో టెస్టులో దక్షిణాఫ్రికా 127.1 ఓవర్లలో 425/9 స్కోరు వద్ద ఇన్నింగ్స్‌ను డిక్లేర్ చేసింది. టెంబా బవుమా (179: 334 బంతుల్లో 18 ఫోర్లు, ఒక సిక్స్) భారీ సెంచరీ సాధించాడు. ఆఖర్లో మార్కో యాన్సన్ (85★), సిమోన్ హర్మర్ (82) విలువైన పరుగులు జోడించారు. ఒక దశలో 110 పరుగులకే ఆరు వికెట్లను కోల్పోయిన దక్షిణాఫ్రికాను యాన్సన్‌తో (132 పరుగుల భాగస్వామ్యం) కలిసి బవుమా ఆదుకొన్నాడు. యాన్సన్ ఔటైనా సరే.. సిమోన్‌తో కలిసి 183 పరుగులను జోడించాడు. స్వల్ప వ్యవధిలో వీరిద్దరి ఔట్ కావడంతో ఇన్నింగ్స్‌ను డిక్లేర్ చేస్తూ సఫారీ జట్టు నిర్ణయం తీసుకుంది. అనంతరం తొలి ఇన్నింగ్స్‌లో ఆస్ట్రేలియా నాలుగో రోజు లంచ్ బ్రేక్ సమయానికి ఆరు వికెట్ల నష్టానికి 69 పరుగులు చేసింది. ఇంకా 365 పరుగులు వెనుకబడి ఉంది.

ఆస్ట్రేలియా మీద 150+ స్కోరు చేసిన పెద్ద వయసు కెప్టెన్‌గా అవతరించాడు. బవుమా 36 ఏళ్ల 154 రోజుల వయసులో ఈ పరుగులు చేశాడు. దీంతో ఇప్పటివరకు ఆ ఘనత మహ్మద్ అజహరుద్దీన్ పేరిట ఉండేది. 1998లో అతడు 35 ఏళ్ల 38 రోజుల వయసులో కోల్‌కతా వేదికగా 163 పరుగులు చేశాడు.

దక్షిణాఫ్రికా గడ్డపై 150+ స్కోరు చేసిన రెండో పెద్ద వయసు కెప్టెన్‌గానూ బవుమా నిలిచాడు. బవుమా కంటే ముందు ఆసీస్‌కు చెందిన ఆర్థర్ లిండ్సే (1950లో) దక్షిణాఫ్రికాపై 36 ఏళ్ల 154 రోజుల వయసులో 167 పరుగులు చేశాడు. స్వదేశంలో దక్షిణాఫ్రికా కెప్టెన్‌గా అత్యధిక పరుగులు చేసిన మూడో ఆటగాడిగా బవుమా నిలిచాడు. అతడి కంటే ముందు హషీమ్ ఆమ్లా (208, 201), గ్రేమ్ స్మిత్ (183) ముందున్నారు.

రోహిత్ - విరాట్ ఎంపికకు ఆ రెండే ప్రామాణికం: బీసీసీఐ చీఫ్

వచ్చే ఏడాది వన్డే ప్రపంచ కప్‌లో సీనియర్లు రోహిత్ శర్మ, విరాట్ కోహ్లీ ఆడటంపై ఓ స్పష్టత వచ్చేసింది. ఇప్పటివరకూ 'వారిద్దరికి వయసు అడ్డంకిగా మారుతుందా?' అనే అనుమానాలు ఉండేవి. కానీ, తాజాగా బీసీసీఐ అధ్యక్షుడు మిథున్ మన్హాస్ చేసిన వ్యాఖ్యలతో రో - కో ఆడటం ఖాయమనే అభిప్రాయం వ్యక్తమవుతోంది. ఈ స్టార్ ప్లేయర్లు ప్రస్తుతం న్యూజిలాండ్‌తో వన్డే సిరీస్ కోసం సన్నద్ధమవుతున్నారు. ఈ క్రమంలో మిథున్ మన్హాస్ ఏమన్నారంటే? ''నా ఉద్దేశం ప్రకారం ఏ ఆటగాడినైనా ఎంపిక చేసేందుకు ఫిట్‌నెస్, ఆటే ప్రామాణికం. అంతే కానీ, ఇక్కడ వయసుతో సంబంధమే లేదు. ఎవరైనా పూర్తి స్థాయిలో ఫిట్‌గా ఉండి, అద్భుతంగా ఆడుతూ భారత జట్టుకు విజయాలు అందిస్తుంటే వారిపై తప్పకుండా ఫోకస్ ఉంటుంది. ఆ ఆటగాళ్లను పక్కన పెట్టాలని ఎవరూ అనుకోరు'' అని మిథున్ తెలిపారు.

''శుభ్‌మన్ గిల్‌కు నాయకత్వపరంగా అనుభవం ఉంది. ఐపీఎల్‌లో గుజరాత్ టైటాన్స్‌ను నడిపించాడు. ఇప్పుడు భారత జట్టు సారథిగా ఉన్నాడు. వరల్డ్ కప్‌లో గిల్‌కు విరాట్, రోహిత్ అనుభవం తప్పకుండా హెల్ప్ అవుతుంది. జస్ప్రీత్ బుమ్రాను బౌలింగ్ కెప్టెన్‌గా అనుకుంటాం. మరొకరు ఫీల్డింగ్‌ను ముందుండి నడిపిస్తారు. వారందరి సహకారంతోనే జట్టును గిల్ సవ్యంగా నడపగలడు. శుభ్‌మన్ పరిణతి కలిగిన కెప్టెన్. చుట్టూ సీనియర్లు ఉండటం అతడికి కలిసొచ్చే అంశమని భావిస్తా'' అని మిథున్ చెప్పారు.

న్యూజిలాండ్‌తో ఐదు టీ20ల సిరీస్ కోసం భారత్ (IND vs NZ) సిద్ధమైంది. గురువారం ఇరు జట్ల మధ్య తొలి మ్యాచ్ జరగనుంది. ఇందుకు వేదిక క్రైస్ట్‌చర్చ్. దాదాపు నాలుగేళ్ల తర్వాత పునరాగమనం చేసిన భువనేశ్వర్‌తోపాటు యువ పేసర్ అర్ష్‌దీప్ సింగ్, కుల్‌దీప్ యాదవ్ అరుదైన మైలురాళ్లకు చేరువగా ఉన్నారు.

టీ20ల్లో సెంచరీ వికెట్లు: ఇప్పటివరకు భారత్ తరఫున 87 టీ20 మ్యాచ్‌లు ఆడిన భువనేశ్వర్.. 23.10 సగటుతో 90 వికెట్లు పడగొట్టారు. ఈ పర్యటనలో మరో 10 వికెట్లు తీస్తే, పొట్టి ఫార్మాట్‌లో 100 వికెట్ల స్థాయిని అందుకున్న ఐదో భారత బౌలర్‌గా చరిత్రకెక్కుతాడు. అతడి కంటే ముందు అర్ష్‌దీప్ (145), బుమ్రా (126), హార్దిక్ పాండ్య (114), అక్షర్ పటేల్ (113) మాత్రమే శతక వికెట్లు తీశారు. అంతర్జాతీయంగా 300 వికెట్లు: అన్ని ఫార్మాట్లు కలుపుకొని భువీ ఖాతాలో ప్రస్తుతం 294 వికెట్లు ఉన్నాయి. మరో 6 వికెట్లు సాధిస్తే అంతర్జాతీయ క్రికెట్‌లో మొత్తం 300 వికెట్లు పూర్తి చేసుకున్న 14వ భారత బౌలర్‌గా (పేసర్ల విభాగంలో 9వ బౌలర్‌గా) ఘనత సాధిస్తాడు.

భారత్ VS కివీస్.. ఈ ముగ్గురిని ఊరిస్తున్న రికార్డులు!

పారా ఆసియా క్రీడలు.. ప్రవీణ్ కుమార్ 'గోల్డ్' రికార్డు

పారా ఆసియా క్రీడల్లో భారత అథ్లెట్ల హవా కొనసాగుతోంది. మూడో రోజూ రికార్డులు సృష్టిస్తూ పతకాలను సాధిస్తున్నారు. దీంతో పతకాల పట్టికలో భారత్ ఐదో స్థానానికి చేరుకుంది. ప్రస్తుతం 47 పతకాలు సాధించింది. ఇందులో 12 స్వర్ణాలు, 17 రజతాలు, 18 కాంస్యాలు ఉన్నాయి. భారత అథ్లెట్ ప్రవీణ్ కుమార్ హై జంప్‌లో పారా ఆసియా క్రీడల రికార్డును నమోదు చేసి బంగారు పతకాన్ని దక్కించుకున్నాడు. టీ64 విభాగంలో ప్రవీణ్ 2.05 మీటర్లు జంప్ చేశాడు. భారత్‌కే చెందిన మరో అథ్లెట్ బంటి 1.92 మీ. జంప్ చేసి రజతం సొంతం చేసుకున్నాడు.

షాట్ పుట్ ఎఫ్53 విభాగంలో భారత అథ్లెట్ ఆయుష్ వర్మకు బంగారు పతకం దక్కింది. ఫైనల్‌లో గుండు (షాట్)ను 8.16 మీ. విసిరాడు. ఈ గేమ్స్‌లో అతడికి ఇది రెండో మెడల్. మంగళవారం నాడు జావెలిన్ త్రో ఎఫ్53/54 విభాగంలో కాంస్యం సాధించాడు.

షాట్ పుట్ ఎఫ్46 విభాగంలో మూడు పతకాలూ భారత్‌కే దక్కాయి. ఖిలారి (15.87 మీటర్లు), మహ్మద్ యాసిర్ (15.06 మీ), ప్రవీణ్ (14.94 మీ) విసిరి పతకాలను దక్కించుకున్నారు. మహిళల కాంపౌండ్ డబుల్స్ ఆర్చరీలో భారత జోడీ శీతల్ దేవి - పాయల్ నాగ్ రజతంతో సరిపెట్టుకున్నారు. ఫైనల్‌లో చైనాకు చెందిన ఝూవో జింగ్ - జికియింగ్ జోడీ విజేతగా నిలిచి స్వర్ణం కైవసం చేసుకుంది.

మహిళల షాట్‌పుట్ విభాగంలో భాగ్యశ్రీ 8.19 మీ. విసిరి సిల్వర్ మెడల్‌ను దక్కించుకుంది. వీల్‌ఛైర్ బ్యాడ్మింటన్ విభాగంలో భారత్‌కు తొలి పతకం దక్కింది. అల్ఫియా జేమ్స్ - పల్లవి కలువెహల్లి జోడీ కాంస్యం సాధించింది. సెమీస్‌లో చైనా ప్లేయర్ల చేతిలో భారత్‌కు ఓటమి ఎదురైంది. ఇక రౌండ్ రాబిన్ ఈవెంట్‌లో భారత్ జోడీ కృష్ణ నాగర్ - శివరాజన్‌కు సిల్వర్ వరించింది.

వుదయం సినిమా

MOVIE TIME!

30న 'ఆదర్శ కుటుంబం – హౌస్ నెం. 47'!

వుదయం సినిమా: విక్టరీ వెంకటేష్, మాటల మాంత్రికుడు త్రివిక్రమ్ శ్రీనివాస్ కలయికలో రూపొందుతోన్న అత్యంత ఆసక్తికరమైన చిత్రం 'ఆదర్శ కుటుంబం – హౌస్ నెం. 47' అక్టోబర్ 30న ప్రేక్షకుల ముందుకు రానుంది. కుటుంబ అనుబంధాలు, భావోద్వేగాలు, వినోదం, హాస్యం, యాక్షన్‌తో అన్ని వయసుల ప్రేక్షకులను అలరించేలా ఈ చిత్రం సిద్ధమవుతోంది. దీపావళి పండుగకు ముందు థియేటర్లలోకి వస్తున్న ఈ సినిమా ప్రేక్షకులకు పండుగ వినోదాన్ని అందించనుంది.దాదాపు 20 ఏళ్ల తర్వాత విక్టరీ వెంకటేష్, త్రివిక్రమ్ శ్రీనివాస్ కలయికలో వస్తున్న చిత్రం కావడంతో 'ఆదర్శ కుటుంబం – హౌస్ నెం. 47'పై ఇప్పటికే భారీ అంచనాలు నెలకొన్నాయి. ఇప్పటివరకు విడుదలైన రెండు పాటలు, టీజర్ ప్రేక్షకుల్లో ఆసక్తిని పెంచాయి. మధ్యతరగతి కుటుంబ జీవితంలోని సహజమైన సంఘటనలు, కుటుంబ సభ్యుల మధ్య అనుబంధాలు, చమత్కారమైన సంభాషణలు, హాస్యం, భావోద్వేగాలు, యాక్షన్ అంశాల సమ్మేళనంగా ఈ చిత్రం ఉండబోతోందనే సంకేతాలను టీజర్ అందించింది.కుటుంబ ప్రేక్షకులకు కనెక్ట్ అయ్యే కథాంశంతో, అన్ని తరాల వారినీ ఆకట్టుకునే సంపూర్ణ వినోదాత్మక చిత్రంగా 'ఆదర్శ కుటుంబం – హౌస్ నెం. 47' రూపొందుతోంది. పాటలు, టీజర్‌కు లభిస్తున్న స్పందనతో పాటు వెంకటేష్ – త్రివిక్రమ్ కాంబినేషన్‌పై ఉన్న ఆసక్తి సినిమాపై అంచనాలను మరింత పెంచుతోంది.త్రివిక్రమ్ శ్రీనివాస్ రచన, దర్శకత్వంలో తెరకెక్కుతున్న ఈ చిత్రంలో విక్టరీ వెంకటేష్ సరసన శ్రీనిధి శెట్టి కథానాయికగా నటిస్తున్నారు. నారా రోహిత్, నివేదా పేతురాజ్, యువినా, రాజ్ ప్రజ్వల్, రావు రమేష్, సత్య, బ్రహ్మాజీ, ఉదయ్‌బీర్ సంధు, వెన్నెల కిషోర్, రఘుబాబు తదితరులు కీలక పాత్రల్లో కనిపించనున్నారు.హారికా అండ్ హాసిని క్రియేషన్స్ పతాకంపై ఎస్. రాధాకృష్ణ (చినబాబు) ఈ చిత్రాన్ని నిర్మిస్తున్నారు. శ్రీమతి మమత సమర్పిస్తున్నారు. ప్రముఖ సినిమాటోగ్రాఫర్ రవి కె. చంద్రన్ ఛాయాగ్రహణం అందిస్తుండగా, నవీన్ నూలి ఎడిటింగ్ బాధ్యతలు నిర్వహిస్తున్నారు. ఏ.ఎస్. ప్రకాశ్ కళా దర్శకత్వం వహిస్తున్నారు. తమన్ ఎస్ సంగీతాన్ని సమకూరుస్తున్నారు. కెవిన్ కుమార్ ఫైట్స్‌ను రూపొందించారు.కుటుంబ బంధాలు, వినోదం, భావోద్వేగాలు, యాక్షన్‌తో కూడిన 'ఆదర్శ కుటుంబం – హౌస్ నెం. 47' అక్టోబర్ 30న ప్రేక్షకుల ముందుకు వచ్చి పండుగ వాతావరణంలో థియేటర్లలో వినోదాల సందడి చేయనుంది.

'వృషకర్మ' డివైన్ వైబ్స్‌తో దసరా స్పెషల్ పోస్టర్ రిలీజ్

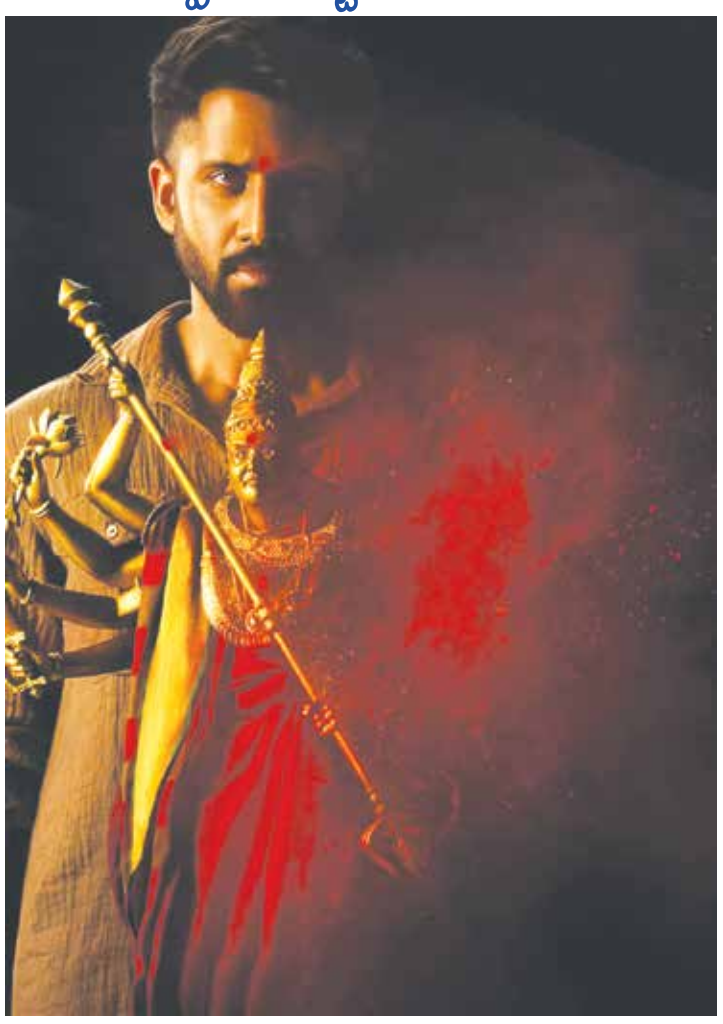

వుదయం సినిమా: యువ సామ్రాట్ నాగచైతన్య ప్రతిష్ఠాత్మక చిత్రం 'వృషకర్మ' విభిన్నమైన నేపథ్యంతో రూపొందు తున్న మైథలాజికల్ థ్రిల్లర్. కార్తీక్ దండు దర్శకత్వంలో ఎస్‌వీసీసీ బ్యానర్‌పై బీవీఎస్ఎన్ ప్రసాద్ భారీ స్థాయిలో నిర్మిస్తున్న ఈ చిత్రాన్ని సుకుమార్ రైటింగ్స్‌తో కలిసి రూపొందిస్తున్నారు. బాపినీడు సమర్పిస్తుండగా, ఐవీ ఎంటర్‌టైన్‌మెంట్స్ సహ నిర్మాతగా వ్యవహరిస్తోంది. ఈ చిత్రం 2026 డిసెంబర్ 4న ప్రపంచ వ్యాప్తంగా థియేటర్లలో విడుదల కానుంది. ప్రస్తుతం చిత్రీకరణ చివరి దశకు చేరుకోగా, పోస్ట్ ప్రొడక్షన్ పనులు కూడా సమాంతరంగా కొనసాగుతున్నాయి. దసరా పర్వదినాన్ని పురస్కరించుకుని చిత్ర బృందం తాజాగా ప్రత్యేక పోస్టర్‌ను విడుదల చేసింది. ఈ పోస్టర్‌లో నాగచైతన్య గుబురు గడ్డంతో, నుదుటిపై ఎర్రటి తిలకంతో ఇంటెన్స్ లుక్‌లో కనిపిస్తున్నారు. ఆయన ముఖంలో ఒక భాగం చీకటిలో ఉండటం పాత్రలోని మిస్టరీని మరింత పెంచుతోంది. ఆయన ముందు సంప్రదాయ ఆభరణాలు, ఎరుపు–బంగారు రంగుల చీరతో అలంకరించిన దేవతా విగ్రహం కనిపిస్తోంది. ఆ విగ్రహం చేతిలో బంగారు శూలం ఉంది. అగ్నిని తలపించే ఎరుపు రంగులు, నుదుటిపై తిలకం, బంగారు కాంతుల కలయిక పోస్టర్‌కు పవర్ ఫుల్ లుక్ తీసుకొచ్చాయి. మొత్తంగా ఈ పోస్టర్ దివ్యమైన ఆధ్యాత్మిక వైబ్స్‌తో ఆకట్టుకుంటోంది.'వృషకర్మ' నాగచైతన్య కెరీర్‌లోనే అత్యధిక బడ్జెట్‌తో రూపొందుతున్న చిత్రం. ఇందులో తన సాహసోపేతమైన పాత్రకు తగినట్లుగా ఆయన పూర్తిగా కొత్త లుక్‌లోకి మారారు.

'రామాయణం' నుంచి యశ్ పవర్‌ఫుల్ రావణ తాండవం రిలీజ్

వుదయం సినిమా: నమిత్ మల్హోత్రా ప్రతిష్ఠాత్మకం గా నిర్మిస్తున్న 'రామాయణ' ప్రపంచవ్యాప్తంగా 2026 నవంబర్ 5న థియేటర్లలో విడుదల కానుంది. ఈ నేపథ్యంలో, అక్టోబర్ 20 నుంచి దేశవ్యాప్తంగా

అడ్వాన్స్ బుకింగ్స్ ప్రారంభమైన సందర్భంగా, దసరా పండగను పురస్కరించుకుని మేకర్స్ రాకింగ్ స్టార్ యశ్ రావణుడిగా కనిపించే ప్రత్యేక వీడియోను విడుదల చేశారు.ఈ కొత్త వీడియోలో యశ్ లంకాధిపతి రావణుడిగా ఎలా మారారో చూపించారు. గంభీరమైన రూపం, పవర్‌ఫుల్ స్క్రీన్ ప్రెజెన్స్‌తో యశ్ ఆకట్టుకున్నారు. హిందీలో 'రైజ్ ఆఫ్ అసుర' పేరుతో విడుదలైన ఈ వీడియోలో పవర్ ఫుల్ సంగీతంతో కూడిన రావణ తాండవాన్ని ఆవిష్కరించారు.హిందూ పురాణాల్లో తాండవం అనేది పరమశివుడితో ముడిపడిన విశ్వ నృత్యం. సృష్టి, స్థితి, లయ చక్రాలకు ఇది ప్రతీకగా నిలుస్తుంది. పరమశివుడికి పరమ భక్తుడైన రావణుడు 'శివ తాండవ స్తోత్రం'తో ప్రసిద్ధి. శివుడిని స్తుతిస్తూ రచించిన ఈ స్తోత్రం శక్తివంతమైన లయ, గంభీరమైన స్వరాలతో ప్రసిద్ధి చెందింది. ఈ పౌరాణిక, సాంస్కృతిక నేపథ్యాన్ని ఆధారంగా చేసుకుని విడుదల చేసిన దసరా స్పెషల్ వీడియోలో రావణుడి భక్తి, శక్తి, గంభీరమైన వ్యక్తిత్వాన్ని చూపించారు. ఈ పాత్రను వెండితెరపై ఎలా తీర్చిదిద్దారో ఈ వీడియో ఒక ప్రత్యేకమైన గ్లింప్స్‌ను అందిస్తోంది.ఈ వీడియోలో యశ్ అచ్చంగా భారీ స్థాయి రావణుడిగా కనిపిస్తున్నారు. ఆయన ఫిజిక్, లుక్, పాత్రకు తీసుకొచ్చిన డెప్త్ అద్భుతంగా ఉన్నాయి. ఈ సీక్వెన్స్‌లో రావణుడి పాత్రను ఎంత భారీ స్థాయిలో రూపొందించారో కూడా చూడొచ్చు. ఇతిహాసాన్ని మరోసారి వెండితెరపై ఆవిష్కరిస్తున్న క్రమంలో, రావణుడిని శక్తిమంతమైన, సంక్లిష్టమైన వ్యక్తిత్వం కలిగిన పాత్రగా చూపించనున్నారు.

మార్చి 5న 'ఎల్లమ్మ'

వుదయం సినిమా: రాక్‌స్టార్ దేవిశ్రీ ప్రసాద్ కథానాయకుడిగా నటిస్తున్న ప్రతిష్ఠాత్మక చిత్రం 'ఎల్లమ్మ', జాతీయ అవార్డు గ్రహీత, 'బలగం' చిత్రంతో విమర్శకుల ప్రశంసలతో పాటు కమర్షియల్ విజయాన్ని అందుకున్న వేణు యెల్దండి ఈ సినిమాకు దర్శకత్వం వహిస్తున్నారు. ప్రముఖ నిర్మాత దిల్ రాజు సమర్పణలో, శిరీష్ నిర్మాణంలో ప్రతిష్ఠాత్మక శ్రీ వెంకటేశ్వర క్రియేషన్స్ బ్యానర్‌పై ఈ చిత్రం రూపొందుతోంది. సాంస్కృతిక సంప్రదాయాల నేపథ్యంలో భావోద్వేగాలతో కూడిన కథగా 'ఎల్లమ్మ'ను తీర్చిదిద్దుతున్నారు. దసరా పర్వదినం సందర్భంగా మేకర్స్ ఈ సినిమా వరల్డ్‌వైడ్ థియేట్రికల్ రిలీజ్ డేట్‌ను 2027 మార్చి 5గా ప్రకటించారు. దీంతో ఈ ప్రతిష్ఠాత్మక ప్రాజెక్టుపై అంచనాలు మరింత పెరిగాయి.'ఎల్లమ్మ' దేవిశ్రీ ప్రసాద్ కెరీర్‌లో ఒక కీలకమైన మైలురాయిగా నిలవనుంది.

భోగి' నుంచి 'అన్నయ్య పానం' సాంగ్

వుదయం సినిమా: యాక్షన్, అడ్వెంచర్, యాక్షన్ జానర్‌లో సరికొత్త కథతో లయ, అనురూప్ కటారి, ఆకాంక్ష త్యాగరాజన్ ప్రధాన పాత్రల్లో రాగ మూవీస్ & తిలోత్తమ ప్రొడక్షన్స్ బ్యానర్ మీద వాణి శంకర్, తిలోత్తమ సంయుక్తంగా నిర్మిస్తున్న చిత్రం 'సన్ ఆఫ్ కనకదుర్గమ్మ'. ఈ మూవీకి దుర్గ ఫణిదర్ దర్శకత్వం వహిస్తున్నారు. ఈ సినిమాకి కాకర్ల గోవర్ధ నరావు కథను అందించారు. దసరా సందర్భంగా 'సన్ ఆఫ్ కనకదుర్గమ్మ' చిత్రం నుంచి ఓ పవర్ ఫుల్ పోస్టర్‌ను టీం రిలీజ్ చేసింది. ప్రముఖ నిర్మాత అశ్వనీదత్ , స్వప్న దత్ 'సన్ ఆఫ్ కనకదుర్గమ్మ' పోస్టర్‌ను రిలీజ్ చేసి టీంకి ఆల్ ది బెస్ట్ తెలిపారు. ఇక ఈ పోస్టర్‌లో అమ్మవారిగా లయ ఎంతో పవర్ ఫుల్‌గా కనిపిస్తున్నారు. సన్ ఆఫ్ కనకదుర్గమ్మ సినిమాని నిధి అన్వేషణ అనే కాన్సెప్ట్ మీద తెరకెక్కిస్తున్నారు. ఇందులోని కథ, కథనాలు, విజువల్స్, యాక్షన్స్ అన్నీ కూడా హైలెట్ కానున్నాయి.

సంపత్ నంది దర్శకత్వంలో తెరకెక్కుతున్న ఈ చిత్రం 1960ల ప్రారంభంలో మహారాష్ట్ర–ఆదిలాబాద్ సరిహద్దు నేపథ్యంలో సాగుతుంది. శ్రీ సత్యసాయి ఆర్ట్స్ బ్యానర్‌పై కేకే రాధా మోహన్ నిర్మిస్తుండగా, లక్ష్మీ రాధామోహన్ సమర్పిస్తున్నారు. గ్రామీణ సంప్రదాయాలు, మానవ సంబంధాలు, సామాజిక పరిస్థితులతో ముడిపడిన సహజమైన పల్లెటూరి ప్రపంచాన్ని ఈ సినిమా ప్రేక్షకుల ముందుకు తీసుకు రానుంది. ఇప్పటికే విడుదలైన టీజర్ మంచి ఆసక్తిని రేకెత్తించగా, తొలి పాట 'ఎగిలి వారంగ' సినిమాలోని పల్లె వాతావరణంతో కూడిన సంగీత ప్రపంచాన్ని పరిచయం చేసింది.దసరాకు ఒక రోజు ముందు మేకర్స్ ఈ సినిమా నుంచి రెండో పాట 'అన్నయ్య పానం' ను విడుదల చేశారు. ఐదుగురు చెల్లెళ్లపై ఒక అన్నయ్య చూపించే నిస్వార్థమైన ప్రేమ, ఆప్యాయతలను హృద్యంగా ఆవిష్కరించే ఈ పాటతో పాటు, ప్రధాన జంట ప్రేమకథకు సంబంధించిన కొన్ని అందమైన క్షణాలను కూడా చూపించారు. పల్లెటూరి మట్టి వాసనతో కూడిన పాటలను అందించడంలో ప్రత్యేకత కలిగిన సంగీత దర్శకుడు భీమ్స్ సిసిరోలియో ఈ పాటను మనసు ఆకట్టుకునేల స్వరపరిచారు.భావోద్వేగాల లోతుతో సాగే ఈ మెలోడీ వినగానే ఆకట్టుకుంటుంది. ఆస్కార్ విజేత, గీత రచయిత చంద్రబోస్ సాహిత్యంతో పాటకు మరింత ప్రత్యేకతను తీసుకొచ్చారు. అన్నాచెల్లెళ్ల మధ్య ఉండే అనురాగం, త్యాగం, విడదీయలేని అనుబంధాన్ని తన సాహిత్యంలో అందంగా ఆవిష్కరించారు.సింగర్ శ్రీకృష్ణ తన వోకల్స్ తో ఈ పాటకు ప్రాణం పోశారు. ఆయన వాయిస్ పాటలోని భావోద్వేగాలను మరింత పెంచుతుంది. కథలోని రొమాంటిక్ కోణాన్ని కూడా ఈ పాట ఆవిష్కరిస్తుంది.

'సన్ ఆఫ్ కనకదుర్గమ్మ' చిత్రం నుంచి పవర్‌ఫుల్ పోస్టర్

'ఆది రుద్ర'– అదిరిపోయే పోస్టర్, మోషన్ వీడియో

వుదయం సినిమా: ఆది సాయికుమార్ హీరోగా త్రిశూల్ ఎంటర్‌టైన్‌మెంట్స్ భారీ బడ్జెట్‌తో తెరకెక్కిస్తున్న ప్రతిష్ఠాత్మక చిత్రంతో ఆసక్తికరమైన ప్రయాణాన్ని ప్రారంభిస్తోంది. దైవిక , అతీంద్రియ రహస్యాలు, ఉత్కంఠభరితమైన సస్పెన్స్ కలగలిసిన కథాంశంతో ఈ సినిమాను రూపొందిస్తున్నారు. ప్రశాంత్ జి. రుద్రప్ప నిర్మిస్తున్న ఈ చిత్రానికి నవరసన్ కథ, స్క్రీన్‌ప్లే అందించడంతో పాటు దర్శకత్వం వహిస్తున్నారు. దసరా పర్వదినం సందర్భంగా మేకర్స్ ఈ సినిమాకు పవర్‌ఫుల్ టైటిల్‌ను ప్రకటిస్తూ ఆకట్టుకునే పోస్టర్‌ను విడుదల చేశారు.ఈ చిత్రానికి 'ఆది రుద్ర' అనే పవర్‌ఫుల్ టైటిల్‌ను ఖరారు చేశారు. టైటిల్ పోస్టర్‌లో ఆది సాయికుమార్ త్రిశూలం పట్టుకుని, వెనక్కి తిరిగి నిలబడిన తీరు ఆకట్టుకుంటోంది. లోయాంగిల్‌లో రూపొందించిన ఈ కంపోజిషన్ ఆయన ఇంటెన్స్ ప్రజెన్స్ మరింత ప్రభావవంతంగా చూపిస్తోంది. ఆకాశాన్ని తాకేలా కనిపించే భారీ పర్వతాకార నిర్మాణంపై దుర్గామాత రూపం దర్శనమిస్తోంది. మరోవైపు, వెలుగుతున్న కాగడాలు పట్టుకున్న భారీ జనసమూహం వృత్తాకారంలో ఉన్న యజ్ఞస్థలాన్ని చుట్టుముట్టిన దృశ్యాలు పోస్టర్‌కు మరింత మిస్టరీని జోడిస్తున్నాయి. మనిషికి, అతీంద్రియ ప్రపంచం పథ్యంలో ఈ కథ సాగనుందనే ఆసక్తిని ఈ విజువల్స్ కలిగిస్తున్నాయి.

'ఓం' నుంచి రిలీజైన సెకండ్ సాంగ్‌కు సూపర్బ్ రెస్పాన్స్

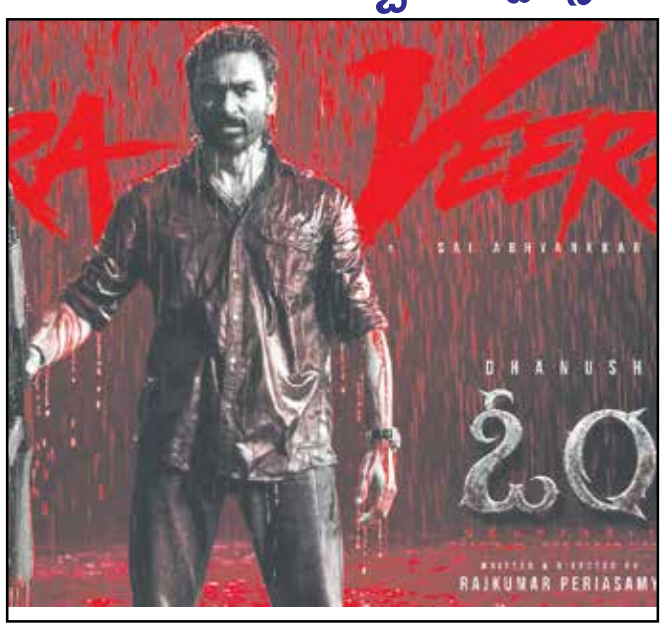

వుదయం సినిమా: వెర్సటైల్ స్టార్ ధనుష్ హీరోగా, రాజ్‌కుమార్ పెరియసామి దర్శకత్వంలో తెరకెక్కుతున్న 'ఓం – చాప్టర్ 1: ఉదిరం' సినిమా నుంచి విడుదలైన రెండో పాట 'వీళా వీర'కు ప్రేక్షకుల నుంచి అద్భుతమైన రెస్పాన్స్ వస్తోంది. తమిళం, తెలుగు, హిందీ భాషల్లో విడుదలైన ఈ పాట సంగీత ప్రియులను ఆకట్టుకుంటూ, సినిమాపై అంచనాలను మరింత పెంచుతోంది. హీరో పవర్, పరాక్రమం, గంభీరమైన వ్యక్తిత్వం, వీరోచిత విన్యాసాలను ఆవిష్కరిస్తూ రూపొందించిన ఈ పాట అభిమానులను విశేషంగా ఆకట్టుకుంటోంది. ఉత్సాహభరితమైన ప్రదర్శన, హీరో పాత్రను శక్తిమంతంగా చూపించిన తీరు సినిమాపై క్యూరియాసిటీని క్రియేట్ చేస్తోంది. ఈ పాటకు సాయి అభ్యంకర్ సంగీతం అందించడంతో పాటు టిప్పుతో కలిసి ఆలపించారు. తెలుగులో సాయి అభ్యంకర్, రితేష్ జి రావ్.. హిందీలో సాయి అభ్యంకర్, రితేష్ జి రావ్, పాటను పాడారు. అలాగే తమిళంలో అరుణ్ శ్రీనివాసన్.. తెలుగులో కాసర్లశ్యామ్.. హిందీలోకుమార్ సాహిత్యాన్ని అదించారు. ఉత్సాహభరితమైన సంగీతం, గంభీరమైన గాత్రం ఈ పాటకు మళ్లీ మళ్లీ వినేలా చేస్తున్నాయి. తమిళంలో 'వీళా వీరా' పేరుతో విడుదలైన ఈపాటను తెలుగు, హిందీ భాషల్లో 'వీరా వీరా' పేరుతో విడుదల చేశారు.

Printed, Published & Owned by Sirikonda Maria, Printed at Ashish Publications H.No. 1-7-25/5, Risalagadda, RTC X Roads, Hyderabad - 500020 and Published from H. No. 1-1-12/45/1, P.H.C. Colony, Adilabad - 504001, Telangana. Editor : Sirikonda AUGUSTIN . RNI No.: APTEL/2013/52694. E-mail: voodayam2007@gmail.com, Cell : 9247698676, 7075458621. Telefax. No. 040-27678676.