ESTD: 1999

www.voodayam.com

వుదయం

వరంగల్ | 16-10-2026 శుక్రవారం | సంపుటి : 11 | సంచిక : 302 | SINCE 27 YEARS CIRCULATED TELUGU DAILY | రూ. 3.00 | పేజీలు : 12 | VOODAYAM Telugu DAily

Simultaneously Published from Warangal , Hyderabad, Adilabad, Karimnagar, Khammam & Guntur | Follow us on

తీవ్ర నీటి, విద్యుత్ కొరత

ఎల్‌నినో ప్రభావం : ముఖ్యమంత్రి

హైదరాబాద్, అక్టోబర్ 15 (వుదయం)

వాతావరణ మార్పులకు కారణమయ్యే ఎల్‌నినో విషయంలో శాస్త్రవేత్తలు ముందుగా ఊహించిన విధంగానే పరిస్థితులు అదుపుతప్పి ఆందోళనకరంగా మారే అవకాశం ఉందని ముఖ్యమంత్రి రేవంత్‌రెడ్డి ఆందోళన వ్యక్తం చేశారు. రాబోయే రోజుల్లో రాష్ట్రంలో తీవ్రమైన తాగునీటి, విద్యుత్ కొరతను ఎదుర్కోవాల్సి వస్తుందని, ఇది ప్రజల సాధారణ దైనందిన జీవితాలపై తీవ్ర ప్రభావం చూపుతుందని ఆయన స్పష్టం చేశారు. ఈ విపత్కర పరిస్థితుల నేపథ్యంలో ప్రజలందరూ, ముఖ్యంగా రైతన్నలు అత్యంత అప్రమత్తంగా ఉండాలని సూచించారు. ఎల్‌నినో పరిస్థితులపై రాష్ట్ర మంత్రులతో ఉన్నత స్థాయి సమీక్ష నిర్వహించిన అనంతరం ఆయన విలేకరుల సమావేశంలో మాట్లాడారు. రాబోయే యాసంగి సీజన్‌లో రైతులు కేవలం ఆరుతడి పంటలను మాత్రమే సాగు చేసుకోవాలని హితవు , గత సంవత్సరంతో పోలిస్తే ఈ ఏడాది జలాశయాల్లో నీటి మట్టాలు చాలా తక్కువగా ఉన్నాయని ముఖ్యమంత్రి తెలిపారు. గత ఏడాది ఇదే సమయానికి రాష్ట్రంలోని అన్ని రిజర్వాయర్లలో కలిపి నాలుగు వందల బిలియన్ ఘనపు అడుగులకు పైగా (టీఎంసీల) నీరు అందుబాటులో ఉండగా, ప్రస్తుత ఏడాది కేవలం రెండు వందల తొమ్మిది బిలియన్ ఘనపు అడుగుల నీరు మాత్రమే ఉందని పేర్కొన్నారు. అందుబాటులో ఉన్న ఈ కొద్దిపాటి నీటిని అత్యంత పొదుపుగా వాడుకోవాలని, మళ్లీ వర్షాలు కురిసే వరకు వచ్చే ఎనిమిది నెలలు ప్రతి ఒక్కరూ అత్యంత జాగ్రత్తగా ఉండాలని కోరారు. ప్రస్తుతం ఉన్న జలాలను ప్రధానంగా తాగునీటి అవసరాలకే కేటాయించాల్సిన దుస్థితి ఏర్పడిందని చెప్పారు. నగరానికి తాగునీరు అందించే ప్రధాన జలాశయాలు సైతం ఎండిపోతున్నాయని తెలిపారు. రైతులు పెద్ద మనసుతో ఆలోచించి, రాబోయే యాసంగిలో ఒక వరి పంట సీజన్‌ను వాయిదా వేసుకోవాలని విజ్ఞప్తి చేశారు. అన్నదాతలను ఆదుకునేందుకు ప్రభుత్వం అన్ని రకాల ప్రత్యామ్నాయ ప్రయత్నాలు చేస్తోందని భరోసానిచ్చారు. తీవ్రమైన ఎండల కారణంగా రాష్ట్రంలో విద్యుత్ వినియోగం అసాధారణంగా పెరిగిపోయిందని రేవంత్‌రెడ్డి వెల్లడించారు.

ప్రకృతి విపత్కర పరిస్థితులను ఎదుర్కొనేందుకు అఖిలపక్షం ముందుకు రావాలి

యాసంగిలో వరి సాగును వాయిదా వేసుకోవాలని రైతాంగానికి సీఎం

క్రీడాకారుల విజయం దేశ ప్రజలందరిది

న్యూఢిల్లీ, అక్టోబర్ 15 (ఎఎంస్) :

ఐచినాగోయా ఆసియా క్రీడల్లో పతకాలు సాధించి దేశ కీర్తి ప్రతిష్టలను నిలబెట్టిన భారత క్రీడాకారులను ప్రధానమంత్రి నరేంద్ర మోదీ ఘనంగా అభినందించారు. దేశ రాజధానిలోని మేజర్ ధ్యాన్ చంద్ జాతీయ క్రీడా ప్రాంగణంలో గురువారం క్రీడాకారులతో సమావేశమైన ఆయన, వారి సేవలను కొనియాడారు. త్రివర్ణ పతాక ఘనతను పెంచిన క్రీడాకారుల విజయం కేవలం వారిది మాత్రమే కాదని, కోట్లాది మంది భారతీయుల ఉమ్మడి విజయమని పేర్కొన్నారు. ఈ సందర్భంగా ప్రధానమంత్రి మాట్లాడుతూ, క్రీడాకారుల మధ్య గడపడం తనకు నిండైన శక్తిని, నూతన ఉత్సాహాన్ని ఇస్తుందని వ్యాఖ్యానించారు. సాధించాలనే పట్టుదల విజయంగా మారినప్పుడు, విజేతల ముఖాల్లో కనిపించే ప్రసన్నత పతకాలతో పాటు మొత్తం దేశాన్ని కాంతివంతం చేస్తుందన్నారు. ఆసియా క్రీడల్లో భారత క్రీడాకారులు సాధించిన విజయాలు సరికొత్త భారతదేశపు సత్తాను ప్రపంచానికి చాటిచెబుతున్నాయని కొనియాడారు. ఈసారి ఆసియా క్రీడల ప్రదర్శన అత్యంత చిరస్మరణీయమని నరేంద్ర మోదీ అభివర్ణించారు. ముఖ్యంగా నలభై నాలుగు సంవత్సరాల సుదీర్ఘ నిరీక్షణకు తెరదించుతూ స్వర్ణ పతకాన్ని కైవసం చేసుకున్న భారత మహిళల హాకీ జట్టు ప్రదర్శనను ఆయన ప్రత్యేకంగా ప్రస్తావించారు. పురుషుల, మహిళల హాకీ జట్లు రెండూ దేశానికి ఎనలేని గర్వకారణంగా నిలిచాయని కొనియాడారు. క్రికెట్ పోటీల్లో భారత్‌కు చెందిన పురుషుల, మహిళల జట్లు వరుసగా రెండోసారి పతకాలు సాధించి తమ ఆధిపత్యాన్ని పునరావృతం చేశాయని తెలిపారు. కబడ్డీ క్రీడలో సైతం ఇరు విభాగాలు స్వర్ణ పతకాలను గెలుచుకుని దేశ గౌరవాన్ని పెంపొందించాయని చెప్పారు. విలువిద్యలో లభించిన ఐదు స్వర్ణ పతకాలతో పాటు తుపాకీ పేల్చుడు, ముష్టియుద్ధం, కుస్తీ, పరుగుపందెం వంటి విభాగాల్లో లభించిన విజయాలు మన క్రీడాకారుల అపారమైన ప్రతిభకు నిదర్శనమని పేర్కొన్నారు.

భారత్ సాధించిన మొత్తం 85 పతకాలలో 38 పతకాలను మహిళా క్రీడాకారులే కైవసం చేసుకోవడం విశేషమని, ఇందులో 11 స్వర్ణ పతకాలు ఉన్నాయని ప్రధానమంత్రి తెలిపారు. ఇది కేవలం గణాంకాల సంఖ్య మాత్రమే కాదని, నవ భారత నారీశక్తికి ప్రతిరూపమని కొనియాడారు.

తెలంగాణలో పరిశ్రమల స్థాపనకు రండి

హైదరాబాద్, అక్టోబర్ 15 (వుదయం) :

తెలంగాణ రాష్ట్రంలో పెట్టుబడులు పెట్టడానికి ముందుకు వచ్చే పారిశ్రామికవేత్తలకు ప్రభుత్వం అన్ని విధాలా అండగా నిలుస్తుందని, పరిశ్రమల స్థాపనకు ఏక గవాక్ష (సింగిల్ విండో) విధానం ద్వారా వేగంగా అనుమతులతో పాటు భూమి, విద్యుత్, నీటి వసతులను కల్పిస్తామని రాష్ట్ర ఉప ముఖ్యమంత్రి మధుకోని భట్టి విక్రమార్క ప్రకటించారు. పారిశ్రామికవేత్తలకు తాను ఒక సంరక్షకుడిగా (గార్డియన్‌గా) వ్యవహరిస్తూ, రాష్ట్ర ఆర్థిక పురోగతిలో వారిని భాగస్వాములను చేస్తానని భరోసా ఇచ్చారు. నగరంలోని హైటెక్స్ వేదికగా నిర్వహించిన సమాఖ్య వాణిజ్య మండలి అంతర్జాతీయ వ్యాపార సదస్సు 2026లో ఆయన ముఖ్య అతిథిగా పాల్గొని మాట్లాడారు. హైదరాబాద్ నగరం పెట్టుబడులకు అత్యంత రక్షణతో కూడిన, అనుకూలమైన ప్రాంతమని, సంపదను సృష్టించే పారిశ్రామికవేత్తలకు తమ ప్రభుత్వం పూర్తి సహకారాన్ని అందిస్తుందని భట్టి విక్రమార్క స్పష్టం చేశారు. మెరుగైన శాంతిభద్రతలు, మౌలిక వసతులు, నైపుణ్యం కలిగిన మానవ వనరులు నగరానికి ప్రధాన బలాలుగా నిలిచాయని పేర్కొన్నారు. ప్రాచీన కాలం నుంచి వ్యాపారులను ఆకర్షిస్తున్న హైదరాబాద్‌ను మారుతున్న ఆర్థిక పరిస్థితులకు అనుగుణంగా మరింతగా ముందుకు తీసుకెళ్లేందుకు ప్రణాళికలు సిద్ధం చేశామని వివరించారు.

మూడు ప్రాంతాల వారీగా సమగ్ర అభివృద్ధి: రాష్ట్ర అభివృద్ధిని మరింత వేగవంతం చేసేందుకు నగరాంతర్భాగ నగరం (కోర్ అర్బన్), పరిసర పట్టణ ప్రాంతం (పెరి అర్బన్), గ్రామీణ వ్యవసాయ మండలం (రూరల్ అగ్రి కల్చర్) అనే మూడు విభాగాలుగా ప్రణాళికలను రూపొందించినట్లు ఉప ముఖ్యమంత్రి తెలిపారు. మొదటి విభాగంలో సమాచార సాంకేతికత, సేవా రంగానికి ప్రాధాన్యమిస్తామని, రెండో విభాగంలో పరిశ్రమల కోసం ప్రత్యేక ప్రాంగణాలను అభివృద్ధి చేస్తామని చెప్పారు.

న్యాయవ్యవస్థను నిరసనలతో బెదిరించలేరు

న్యూఢిల్లీ, అక్టోబర్ 15 (ఎఎంస్) :

భారతీయ జాతీయ కాంగ్రెస్ అగ్రనాయకుడు రాహుల్ గాంధీ వైఖరిపై దేశ అత్యున్నత న్యాయస్థానం తీవ్ర అసంతృప్తి, ఆగ్రహం వ్యక్తం చేసింది. ఈ నెల 12వ తేదీన ప్రతిపక్షాల ఐక్య వేదిక నాయకులతో కలిసి రాహుల్ గాంధీ అత్యున్నత న్యాయస్థానం వరకు పాదయాత్రగా వచ్చి, అక్కడ ఆందోళన కార్యక్రమాన్ని చేపట్టిన సంగతి విదితమే. ఈ ఉదంతాన్ని అత్యంత తీవ్రమైన అంశంగా పరిగణించిన న్యాయస్థానం, దీనిపై ఆయన స్పష్టమైన వివరణ సమర్పించాలని ఆదేశించింది. ఇటువంటి నిరసన చర్యల ద్వారా న్యాయవ్యవస్థను ఎంతమాత్రం బెదిరించలేరని గట్టిగా హెచ్చరించింది.

ముఖ్య ఎన్నికల కమిషనర్ జ్ఞానేశ్ కుమార్ తక్షణ రాజీనామాను డిమాండ్ చేస్తూ, ప్రజాస్వామ్య పరిరక్షణ యాత్ర పేరిట సోమవారం ప్రతిపక్షాల నాయకులు అత్యున్నత న్యాయస్థాన ప్రాంగణానికి ర్యాలీగా తరలివచ్చారు. వీరికి మద్దతుగా వేలాది మంది రాజకీయ కార్యకర్తలు ఈ ప్రదర్శనలో పాల్గొన్నారు. అనంతరం ప్రత్యేక నియోజకవర్గాల సవరణ ప్రక్రియపై కేంద్ర ఎన్నికల సంఘం తీరును తప్పుబడుతూ న్యాయస్థానంలో ప్రజా ప్రయోజన విజ్ఞప్తి పత్రాన్ని సమర్పించారు. దీనిపై తాజాగా జరిగిన విచారణలో భాగంగా కేంద్ర ప్రభుత్వంతో పాటు ఎన్నికల సంఘానికి న్యాయస్థానం సమాధాన పూర్వక నోటీసులు జారీ చేసింది. అయితే, ఇటువంటి నోటీసులు ఇవ్వడం అంటే రాజకీయ నాయకుల అనుచిత ప్రవర్తనను సమర్థించినట్లు కాదని న్యాయపీఠం ఈ సందర్భంగా స్పష్టం చేసింది.

రాజకీయ ప్రయోజనాలతో కూడిన పాదయాత్రలు, ర్యాలీలు న్యాయస్థానం గుమ్మం వరకు రావడం ఏమాత్రం ఆమోదయోగ్యం కాదని, భవిష్యత్తులో ఇలాంటి సంఘటనలు పునరావృతం కాకూడదని ధర్మాసనం వ్యాఖ్యానించింది. న్యాయస్థానాన్ని ఎవరూ భయపెట్టలేరని, ఇవన్నీ న్యాయమూర్తులపై మానసిక ఒత్తిడి తెచ్చేందుకు చేసే వ్యర్థ ప్రయత్నాలే నని, ఇటువంటి బలహీన చర్యలను వ్యవస్థ పరిగణనలోకి తీసుకోదని పేర్కొంది.

కేంద్రానికి, దిల్లీ పోలీసులకు అత్యున్నత న్యాయస్థానం నోటీసులు

న్యూఢిల్లీ : దేశ రాజధాని లోని చారిత్రక జంతర్ మంతర్ ప్రాంగణాన్ని ఆందోళనలు, నిరసనలు తెలిపే ప్రదేశాల జాబితా నుంచి మినహాయించడాన్ని సవాలు చేస్తూ దాఖలైన విజ్ఞప్తి పత్రంపై దేశ అత్యున్నత న్యాయస్థానంలో గురువారం విచారణ జరిగింది. ఈ నిర్ణయానికి సంబంధించి స్పష్టమైన వివరణ ఇవ్వాలని కోరుతూ కేంద్ర ప్రభుత్వంతో పాటు దిల్లీ ఆరాచక నిరోధక పోలీసు విభాగానికి అత్యున్నత న్యాయస్థానం సమాధాన పూర్వక నోటీసులు జారీ చేసింది. ప్రభుత్వం సమర్పించే వివరణలు, సమాధానాలు సంతృప్తికరంగా లేకపోతే చట్ట నిబంధనల ప్రకారం తదుపరి చర్యలు ఉంటాయని న్యాయపీఠం స్పష్టం చేసింది. గతంలో తాము వెల్లడించిన అభిప్రాయాలను ప్రాతిపదికగా తీసుకుని జంతర్ మంతర్‌ను నిరసన వేదికల జాబితా నుంచి తొలగించారా? లేక స్వతంత్రంగానే ఈ నిర్ణయానికి వచ్చారా? అని న్యాయస్థానం ప్రశ్నించింది. అయితే, న్యాయస్థాన వ్యాఖ్యల కారణంగా ఈ నిర్ణయం తీసుకోలేదని, దీని కోసం ప్రత్యేకంగా నియమించిన ఒక అధ్యయన కమిటీ సమర్పించిన నివేదిక ప్రాతిపదికగానే ఈ మార్పులు చేసినట్లు కేంద్ర ప్రభుత్వ ప్రధాన న్యాయవాది (సొలిసిటర్ జనరల్) తుషార్ మెహతా ధర్మాసనానికి వెల్లడించారు. ప్రజా ఆందోళనలకు ప్రత్యామ్నాయ వేదికలుగా రామ్‌లీలా మైదానం, బురారీ ప్రాంగణం, కేంద్ర వ్యాపార సముదాయ ప్రాంగణం (సీబీడీ) వంటి ప్రాంతాలను కేటాయిస్తూ దిల్లీ రక్షణ విభాగం అధికారులు ఈ నెల 11వ తేదీన అధికారిక ఆదేశాలు జారీ చేశారు.

ముగింపు లేని పోరాటానికి సిద్ధమే

వాషింగ్టన్: ఇరాన్‌పై తిరిగి సైనిక చర్యలు ప్రారంభించాలని అధ్యక్షుడు డోనాల్డ్ ట్రంప్ ఆదేశిస్తే, ఆ దేశపు ఇంధన, అణు మౌలిక వసతుల కేంద్రాలే లక్ష్యంగా దాడులు చేసేందుకు అమెరికా సైన్యం సమగ్ర వ్యూహాత్మక ప్రణాళికలను సిద్ధం చేసినట్లు సమాచారం. ఈ చర్యల్లో భాగంగా అణ్వాయుధేతర బాంబుల్లోనే అత్యంత శక్తివంతమైనదిగా పేరుగాంచిన 'మాసివ్ ఆర్డ్నెన్స్ ఎయిర్ బ్లాస్ట్' (యావత్ బాంబులకు తల్లి వంటిదిగా పిలిచే విశేష విధ్వంసక బాంబు)ను ఇరాన్‌తో జరుగుతున్న పోరాటంలో మొదటిసారిగా ఉపయోగించడానికి అమెరికా సమాయత్తమవుతున్నట్లు అంతర్జాతీయ వార్తా సంస్థల నివేదికలు వెల్లడిస్తున్నాయి. ఒకవేళ ఈ విధ్వంసక అస్త్రాన్ని ప్రయోగిస్తే ఇరు దేశాల మధ్య వివాదం తీవ్రరూపం దాల్చే అవకాశం ఉంది. అయితే, వాషింగ్టన్ నిర్దేశించుకున్న వ్యూహాత్మక లక్ష్యాలను సాధించడంలో ఈ బాంబు ఏ మేర సమర్థవంతంగా పనిచేస్తుందనే దానిపై సైనిక వ్యూహకర్తల మధ్య భిన్నాభిప్రాయాలు వ్యక్తమవుతున్నట్లు తెలుస్తోంది. మరోవైపు, స్వయంప్రతిపత్తి కలిగిన ఆయుధాలు, అంతరిక్ష వ్యవస్థలు, విద్యుదయస్కాంత యుద్ధ తంత్రాలు, శబ్ద వేగం కంటే అత్యంత వేగంగా ప్రయాణించే అస్త్రాల వంటి అత్యాధునిక సైనిక సాంకేతికతను పరీక్షించేందుకు మోంటానా ప్రాంతంలో ఒక నూతన రక్షణ పరిధిని ఏర్పాటు చేయనున్నట్లు డోనాల్డ్ ట్రంప్ బుధవారం ప్రకటించారు.

విదేశీ బొగ్గు ఒప్పందాలపై స్వతంత్ర విచారణకు డిమాండ్

రూ.3 వేల కోట్ల విదేశీ బొగ్గు దిగుమతుల అక్రమాలపై కేటీఆర్ ఆగ్రహం

కృత్రిమ విద్యుత్ సంక్షోభం సృష్టించి కుంభకోణానికి కుట్ర

విదేశీ బొగ్గు ఒప్పందాలపై స్వతంత్ర విచారణకు డిమాండ్

హైదరాబాద్, అక్టోబర్ 15 (వుదయం) :

రాష్ట్రంలో విదేశీ బొగ్గు కొనుగోళ్ల పేరుతో జరుగుతున్న దాదాపు మూడు వేల కోట్ల రూపాయల భారీ అక్రమాలను తక్షణమే నిలిపివేయాలని భారత్ రాష్ట్ర సమితి కార్యనిర్వాహక అధ్యక్షుడు కల్వకుంట్ల తారక రామారావు డిమాండ్ చేశారు. ఈ విషయమై ఆయన ముఖ్యమంత్రి రేవంత్‌రెడ్డికి ఒక బహిరంగ లేఖ రాశారు. విదేశాల నుంచి బొగ్గును తెప్పించే నెపంతో రాష్ట్రంలో ఒక పెద్ద కుంభకోణానికి కుట్ర జరుగుతోందని సదరు లేఖలో కేటీఆర్ ఆరోపించారు. భోత్రా లాజిస్టిక్స్ అనే అనుమానాస్పద సంస్థతో రాష్ట్ర ముఖ్యమంత్రి ముందస్తుగానే రహస్య ఒప్పందం చేసుకున్నారని విమర్శించారు. కావలనే బొగ్గు కొరతను, విద్యుత్ సంక్షోభాన్ని సృష్టించి, ఆ తర్వాతే ఆ సంస్థను ప్రవేశపెట్టారని పేర్కొన్నారు. భోత్రా లాజిస్టిక్స్ సంస్థతో రాష్ట్ర ప్రభుత్వం, సింగరేణి యాజమాన్యం కుదుర్చుకున్న అన్ని అవగాహన పత్రాలను తక్షణమే బయటపెట్టాలని పట్టుబట్టారు. ఈ మొత్తం వ్యవహారంపై నిష్పాక్షికమైన స్వతంత్ర పరిశోధనా సంస్థ ద్వారా సమగ్ర విచారణ జరిపించాలని కోరారు. మరోవైపు కేంద్ర మంత్రి కిషన్‌రెడ్డి ఇటువంటి అక్రమాలను అడ్డుకోవడంలో విఫలమవ్వడమే కాకుండా, పరోక్షంగా సహకరిస్తున్నారని మండిపడ్డారు. కాంగ్రెస్, భారతీయ జనతా పార్టీలు జతకట్టి చేస్తున్న ఇటువంటి కుట్రలను తాము ఎంతమాత్రం చూస్తూ ఊరుకోబోమని, గట్టిగా ఎదుర్కొంటామని కేటీఆర్ హెచ్చరించారు.

ఇంతే కదా...!

భూభారతి పేరుతో అక్రమాలు

అసైన్డ్ భూముల విక్రయానికి ప్రభుత్వ యత్నం: ఏలేటి

హైదరాబాద్, అక్టోబర్ 15 (వుదయం) :

తెలంగాణ రాష్ట్రంలో వేల, లక్షల ఎకరాల ప్రభుత్వ భూములు పరాయి పాలవుతున్నాయని భారతీయ జనతా పార్టీ శాసనసభా పక్ష నాయకుడు ఏలేటి మహేశ్వర్‌రెడ్డి ఆందోళన వ్యక్తం చేశారు. ప్రభుత్వానికి, పేద ప్రజలకు చెందిన భూములను బడా నాయకులు అక్రమంగా ఆక్రమిస్తున్నారని ఆయన ఆరోపించారు. నిరుపేదలకు కేటాయించిన అసైన్డ్ భూములను సైతం విక్రయించుకోవడానికి ప్రస్తుత ప్రభుత్వం సన్నాహాలు చేస్తోందని విమర్శించారు. పార్టీ రాష్ట్ర ముఖ్య కార్యాలయంలో నిర్వహించిన విలేకరుల సమావేశంలో ఆయన దృశ్య శ్రవణ ప్రదర్శన (పవర్ పాయింట్ ప్రజెంటేషన్) ద్వారా పలు ఆధారాలను వెల్లడించారు. గతంలో ఉన్న ధరణి వ్యవస్థ నుంచి నేటి భూభారతి వరకు అవే తరహా అక్రమాలు పునరావృతమవుతున్నాయని ఏలేటి పేర్కొన్నారు. నిషేధిత భూముల జాబితాకు సంబంధించిన 22ఏ నిబంధన రాజ్యాంగ విరుద్ధమని గతంలోనే న్యాయస్థానం కొట్టివేసినప్పటికీ, ప్రభుత్వాలు కొన్ని చిన్నపాటి సవరణలు చేసి దాన్నే కొనసాగిస్తున్నాయని మండిపడ్డారు. లెక్కల ప్రకారం రాష్ట్రంలో అటవీ భూములు 66,33,313 ఎకరాలు ఉండాల్సి ఉండగా, కేవలం 42.53 లక్షల ఎకరాలు మాత్రమే ఉన్నాయని మంత్రి పొంగులేటి శ్రీనివాసరెడ్డి స్వయంగా తెలిపారని గుర్తుచేశారు. ఈ క్రమంలో మిగిలిన దాదాపు 24 లక్షల ఎకరాల అటవీ భూములు ఎక్కడికి పోయాయని ఆయన ప్రశ్నించారు.

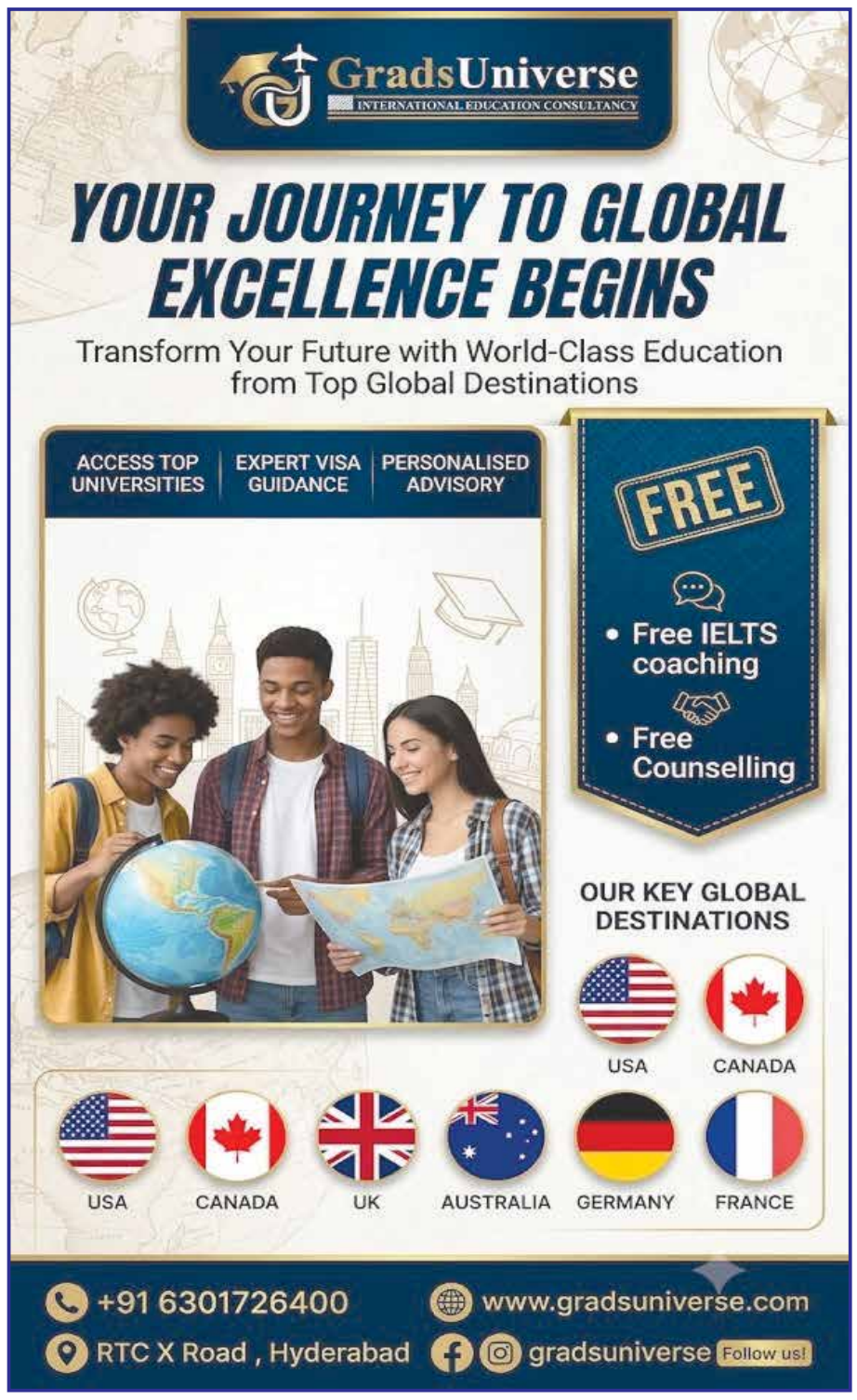

గురునగర్ పార్కు: అధికారుల నిర్లక్ష్యం

సదాశివపేట
అక్టోబర్ 15 (వు ద మం):

ప్రజల సమస్యలపై ఎన్నిసార్లు మొరపెట్టుకున్నా, రాతపూర్వకంగా వినతిపత్రాలు సమర్పించినా మున్సిపల్ అధికారుల్లో కనీస స్పందన కరువైంది. సదాశివపేట పట్టణ పరిధిలోని గురునగర్ కాలనీ మున్సిపల్ పార్కు తీవ్ర దుస్థితికి చేరడంపై స్థానికులు తీవ్ర అసహనం వ్యక్తం చేస్తున్నారు. గతంలోనే 10వ వార్డులోని వీధి దీపాలు, పారిశుధ్య లోపాలు, పార్కు అభివృద్ధిపై సాక్షాత్తు మున్సిపల్ కమిషనర్‌కే స్వయంగా వినతిపత్రం అందజేసినా అధికారులు కనీసం అటువైపు కన్నెత్తి కూడా చూడలేదని కాలనీవాసులు ఆరోపిస్తున్నారు. అధికారుల అలసత్వంతో సమస్యలు పరిష్కారం కాకపోగా మరింత జఠిలంగా మారుతున్నాయని ఆవేదన వ్యక్తం చేస్తున్నారు. పట్టణ ప్రజలకు ఆహ్లాదాన్ని, ఆరోగ్యాన్ని పంచాల్సిన మున్సిపల్ పార్కు ప్రస్తుతం పిచ్చిచెట్లు, ముళ్లపొదలతో చిట్టడవిని తలపిస్తోంది. స్థానికులు వాకింగ్, వ్యాయామం చేసుకునేందుకు వీల్లేకుండా నడక దారి (వాకింగ్ ట్రాక్) పూర్తిగా ధ్వంసమైంది. దీనితో ఉదయం, సాయంత్రం వేళల్లో వృద్ధులు, మహిళలు నడవడానికే భయపడుతున్నారు. మరోవైపు పిల్లలు ఆడుకునే ఆట పరికరాలు విరిగిపోయి, తుప్పుపట్టి ప్రమాదకరంగా మారడంతో చిన్నారులకు ఏ క్షణాన ఏం జరుగుతుందోనని తల్లిదండ్రులు తీవ్ర ఆందోళన చెందుతున్నారు. అధికారులకు ఎన్నిసార్లు వినతులు ఇచ్చినా పట్టించుకోకపోవడం తగదని, ఇప్పటికైనా మున్సిపల్ యంత్రాంగం, స్థానిక ప్రజాప్రతినిధులు వెంటనే స్పందించాలని కోరుతున్నారు. తక్షణమే పార్కులో పెరిగిన పిచ్చిమొక్కలను తొలగించి, అవసరమైన మరమ్మతులు చేపట్టి ప్రజలకు అందుబాటులోకి తీసుకురావాలని కాలనీవాసులు కోరుతున్నారు.

నిరుపేద కుటుంబానికి బక్కి వెంకటయ్య అండ

- **ప్రసన్న వైద్య చికిత్సకు రూ.2.25 లక్షల ఎల్ఓసీ అందజేత**

దౌల్తాబాద్
అక్టోబర్ 15(వుదయం) :

అనారోగ్యంతో బాధపడుతున్న నిరుపేద కుటుంబానికి మాజీ ఎస్సీ, ఎస్టీ కమిషన్ చైర్మన్ బక్కి వెంకటయ్య అండగా నిలిచారు. గ్రామంలో వనపర్తి లోని దొమ్మాట గ్రామానికి చెందిన కానుగంటి రాజు కుమార్తె ప్రసన్న వైద్య చికిత్స కోసం రూ.2.25 లక్షల ముఖ్యమంత్రి సహాయ నిధి (ఎల్ఓసీ) మంజూరుకు సహకరించారు.దొమ్మాట గ్రామానికి చెందిన కానుగంటి రాజు తన కుమార్తె ప్రసన్న నరాల బలహీనతతో బాధపడుతుండటంతో హైదరాబాద్‌లోని నిమ్స్ ఆస్పత్రిలో వైద్య పరీక్షలు చేయించారు. శస్త్రచికిత్సకు సుమారు రూ.10 లక్షల వరకు ఖర్చవుతుందని వైద్యులు సూచించడంతో ఆర్థికంగా ఇబ్బందులు ఎదుర్కొంటున్న కుటుంబం ఆందోళనకు గురైంది.ఈ విషయం తెలుసుకున్న దౌల్తాబాద్ మండల బీఆర్ఎస్ యువజన అధ్యక్షుడు నర్రా రాజేందర్ చొరవ తీసుకుని దుబ్బాక ఎమ్మెల్యే కొత్త ప్రభాకర్‌రెడ్డి సహకారంతో గతంలో రూ.3.25 లక్షల ఎల్ఓసీని అందించారు. అనంతరం బాధిత కుటుంబ ఆర్థిక పరిస్థితిని మాజీ ఎస్సీ, ఎస్టీ చైర్మన్ బక్కి వెంకటయ్య దృష్టికి తీసుకెళ్లారు. దీనిపై వెంటనే స్పందించిన ఆయన మరో రూ.2.25 లక్షల ఎల్ఓసీ మంజూరుకు సహకరించి, బాధిత కుటుంబానికి అందజేయాలని సూచించారు.ఆయన ఆదేశాల మేరకు బీఆర్ఎస్ మండల యువజన అధ్యక్షుడు నర్రా రాజేందర్, దొమ్మాట గ్రామ సర్పంచ్ దేవిగారి అంజయ్య ఆధ్వర్యంలో గురువారం బాధిత కుటుంబానికి ఎల్ఓసీని అందజేశారు. ఆపదలో ఉన్న నిరుపేద కుటుంబానికి అండగా

నిలిచిన బక్కి వెంకటయ్యకు గ్రామస్థులు కృతజ్ఞతలు తెలిపారు.
ఈ కార్యక్రమంలో దొ మ్మాట బీఆర్ఎస్ గ్రామ అధ్యక్షుడు సల్ల స్వామి, ఉప సర్పంచ్ రేవతి రాజ శేఖర్, వార్డు సభ్యులు దేవిగారి స్వామి, సాకలి యాదగిరి, అందె బాను గౌడ్, పంజా ప్రశాంత్, నక్క కుమార్ తో పాటు ప్రవీణ్, హరీష్, చందు, సురేష్, రమేష్, కమ్మరి శ్రీను తదితరులు పాల్గొన్నారు.

VBG RAMG 16,విడత ప్రజా వేదిక" :ఝరాసంగం

ఝరాసంగం అక్టోబర్-15(వుదయం ప్రతినిధి)

వికసిత్ భారత్‌గ్యారంటీ ఫర్ రోజ్ గార్ &అజీవిక గ్రామీణ్, 16వ విడుత ప్రజావేదిక ఝరాసంగం మండల పరిషత్ కార్యాలయంలో జరిగింది.అడిషనల్ DRDO బాలరాజ్, మాట్లాడుతూ 33గ్రామాలలో జరిగిన ఉపాధిహామీ పనిలోని మొత్తం కూలీల వేతన్లు:5,4603576,సామాగ్రి ఖ ర్చు : 2, 3 2 1 7 4 4, మొత్తం:5,6925320 తెలిపారు.ఫిల్డ్ అసిస్టెంట్లు,పంచాయతీ కార్యదర్శుల తో,చిన్న పొరపాట్లు ఉన్నవి,ఒక గ్రామం లో 2రోజులు పని చేయించి 3రోజుల సంతకాలు తీసుకోవడం,కొంతమంది వారం రోజులు పని చేశారు కానీ డబ్బులు రాలేవు,ఇలా కొన్ని రికార్డ్స్ సరిగ్గా లేవు,కొన్ని రికార్డు లలో లెక్కలు సరిగ్గా లేవు,కొన్ని చెక్ బుక్స్ అప్డేట్ లేవు,సరిచేసుకోండి, మరలపునరావృతం అయితే శాఖ పరమైన చర్యలు,పైన్ కూడ వేయడం జరుగుతుంది.అని చెప్పడం జరిగింది.అలాగే APO రాజ్ కుమార్ మాట్లాడుతూ,ప్రజావేదిక కు వచ్చిన ప్రతి

ఒక్కరికి ధన్యవాదములు,మనకు ఇచ్చిన పనిని, సక్రమంగా చేద్దాం,వచ్చిన అవకాన్ని సద్వినియోగించుకొని, కష్టపడి పనిచేసి మన మండలం కు మంచి పేరు తేవాలని చెప్పడం జరిగింది.
ఈ ప్రజావేదికలో అడిషనల్ డిఆర్డివో బాలరాజ్,క్లస్టర్ ఎ పి డి పూజ, ఎంపీడీఓ మంజుల,ఎ పి ఓ రాజ్ కుమార్, ఎస్ ఆర్ పి రాఘవులు, పంచాయతీ కార్యదర్శిలు, ఫిల్డ్ అసిస్టెంట్లు, ప్రజలు, ప్రజాప్రతినిధులు తదితరులు పాల్గొన్నారు.

ఉపాధ్యాయులు స్పోకెన్ ఇంగ్లీష్‌పై పట్టు సాధించాలి!

- **విద్యార్థుల భవిష్యత్తుకు బాటలు వేయాలి: కలెక్టర్ రిజ్వాన్ బాషా షేక్**

గద్వాల,
అక్టోబర్ 15 (వుదయం బ్యూరో)

విద్యార్థులకు నాణ్యమైన విద్యాబోధన అందించేందుకు ఉపాధ్యాయులు స్పోకెన్ ఇంగ్లీష్ నైపుణ్యాలను పెంపొందించు కోవాలని జిల్లా కలెక్టర్ రిజ్వాన్ బాషా షేక్ సూచించారు. ఆంగ్ల భాషపై పట్టు సాధించి విద్యార్థుల్లో కమ్యూనికేషన్ నైపుణ్యాలను మెరుగుపరచాలని పిలుపునిచ్చారు. జిల్లా విద్యాశాఖ ఆధ్వర్యంలో ప్రభుత్వ పాఠశాలల ఉపాధ్యాయులకు బెస్ట్ ఆన్‌లైన్ ఇంగ్లీష్ లెర్నింగ్ ఇన్‌స్టిట్యూట్ శిక్షకుడు రామేశ్వర్ గౌడ్ నిర్వహిస్తున్న స్పోకెన్ ఇంగ్లీష్ శిక్షణలో భాగంగా గురువారం ఐడీఓసీ సమావేశ మందిరంలో ప్రత్యక్ష శిక్షణ కార్యక్రమం నిర్వహించారు. ఈ కార్యక్రమంలో కలెక్టర్ మాట్లాడుతూ, ఆన్‌లైన్ తరగతులను ఉపాధ్యాయులు సద్వినియోగం చేసుకోవాలని సూచించారు. విద్యార్థులు పోటీ పరీక్షల్లో రాణించేందుకు, భవిష్యత్తులో ఉన్నత అవకాశాలు అందిపుచ్చుకునేందుకు ఆంగ్ల భాషా నైపుణ్యాలు దోహదపడతాయని తెలిపారు.ఉపాధ్యాయులు వినూత్న బోధనా పద్ధతులు, సృజనాత్మక రచనలతో ముందుకు రావాలని, ఉత్తమ అభ్యాసాలను గుర్తించి మాసపత్రిక తరహాలో ప్రచురించి అన్ని పాఠశాలలకు అందుబాటులోకి తెచ్చేందుకు కృషి చేస్తామని వెల్లడించారు. అనంతరం తక్కశిల జెడ్పీహెచ్ఎస్ ఉపాధ్యాయురాలు సుమంగళ రచించిన 'ఫ్రమ్ జీరో టు హీరో - మ్యాథ్స్ మేడ్ ఈజీ' పుస్తకాలను కలెక్టర్ ఆవిష్కరించారు. శిక్షకుడు రామేశ్వర్ గౌడ్‌ను సన్మానించారు. కార్యక్రమంలో సెక్టోరియల్ అధికారి కర్రెప్ప తదితరులు పాల్గొన్నారు.

కల్లుండీ చూడలేని అధికారులు.. సదాశివపేటలో పగలే వెలుగుతున్న వీధిలైట్లు

సదాశివపేట
అక్టోబర్ 15 (వు ద మం):

ఓవైపు చాలీచాలని విద్యుత్‌తో సామాన్యులు అల్లాడుతుంటే.. మరోవైపు సదాశివపేటలో మాత్రం మున్సిపల్ అధికారుల నిర్లక్ష్యం పట్టపగలే తారస్థాయిలో వెలుగులు జిమ్ముతోంది. పట్టణంలోని పలు ప్రధాన రహదారులు, అంతర్గత వీధుల్లో మిట్టమధ్యాహ్నం కూడా వీధి దీపాలు దేదీప్యమానంగా వెలుగుతూ విద్యుత్ సంపదను బూడిదలో పోసిన పన్నీరు చేస్తున్నాయి. ఇది ఏదో ఒక్కరోజు సాంకేతిక లోపంతో జరిగిన పొరపాటు కాదు.. గత కొంత కాలంగా సదాశివపేటలో ఇదే తంతు నిరాటంకంగా సాగుతోంది. సూర్యుడు నడినెత్తిన ఉండి భానుడి ప్రతాపంతో ఊరంతా మండిపోతుంటే, ఆ ఎండలో వీధి దీపాలు వెలగడం అధికారుల బాధ్యతారాహిత్యానికి పరాకాష్టగా మారింది. ప్రజల సొమ్ముతో మున్సిపాలిటీకి వస్తున్న విద్యుత్ బిల్లులను ఇలా బరితెగించి వృథా చేస్తున్నా, సంబంధిత అధికారులకు మాత్రం చీమ కుట్టినట్లయినా లేకపోవడం గమనార్హం.రాత్రి కాగానే వెలగాల్సిన లైట్లు పగటిపూట నిరంతరాయంగా వెలుగుతుండటంతో లక్షలాది రూపాయల ప్రజాధనం నిలువునా తగలబడిపోతోంది. "లైట్లు ఆన్ చేయడమే తెలుసు.. పగటివేళ ఆఫ్

చేయడం మర్చిపోయారా?" అంటూ స్థానిక ప్రజలు తీవ్ర ఆగ్రహం వ్యక్తం చేస్తున్నారు. రోజువారీ పర్యవేక్షణ చేయాల్సిన లైన్‌మెన్లు, పర్యవేక్షించాల్సిన శానిటరీ లేదా ఇంజనీరింగ్ విభాగం అధికారులు ఏం చేస్తున్నారన్నది అంతు చిక్కడం లేదు. రాత్రిళ్లు చీకట్లో మగ్గినా పట్టించుకోని యంత్రాంగం, పగలు మాత్రం ఇలా విద్యుత్‌ను దండగ చేస్తుండటంపై పట్టణవాసులు మండిపడుతున్నారు.ఇప్పటికైనా సదాశివపేట మున్సిపల్ ఉన్నతాధికారులు నిద్రమత్తు వీడి, తక్షణమే ఈ నిర్లక్ష్యానికి కారణమైన వారిపై కఠిన చర్యలు తీసుకోవాలని, విద్యుత్ వృథాను అరికట్టాలని స్థానికులు డిమాండ్ చేస్తున్నారు. లేనిపక్షంలో ప్రజాధనాన్ని దుర్వినియోగం చేస్తున్న అధికారుల తీరుపై ప్రజా పోరాటం తప్పదని హెచ్చరిస్తున్నారు.

పోట్లి ఆలయాభివృద్ధికి ప్రత్యేక ప్రాధాన్యత

- **రూ.4 లక్షల నుంచి రూ.40 లక్షలకు చేరిన దేవాలయ ఖాతా**
- **నూతన వ్యాపార సముదాయాలను ప్రారంభించిన ఎమ్మెల్యే బుయ్యాని మనోహర్ రెడ్డి**

***తాండూరు, అక్టోబర్ 15**

దేవాలయ ఆదాయాన్ని పెంచుతూ, ఆ నిధులతో ఆలయాన్ని అన్ని విధాలుగా అభివృద్ధి చేయడమే లక్ష్యంగా ముందుకు సాగుతున్నామని తాండూరు ఎమ్మెల్యే బుయ్యని మనోహర్ రెడ్డిఅన్నారు. గురువారం తాండూరు పట్టణంలోని శ్రీ సద్గురు పోట్లి మహారాజ్ దేవాలయానికి చెందిన నూతన వ్యాపార సముదాయాలను ప్రారంభించారు.ఈ సందర్భంగా ఆయన మాట్లాడుతూ.. ప్రాధాన్యతనిచ్చామని, దేవాలయానికి సంబంధించిన ప్రతి పనిలో జవాబుదారీతనంతో వ్యవహరిస్తున్నామని స్పష్టం చేశారు. ఆలయ ఆదాయం పెరిగితే మరిన్ని అభివృద్ధి పనులు చేపట్టేందుకు అవకాశం ఉంటుందని అన్నారు.దేవాలయంలో శివాలయం, దాసోహం, రాజగోపురం నిర్మాణ పనులు చేపడుతున్న వారిని ఎమ్మెల్యే అభినందించారు. శ్రీ సద్గురు పోట్లి మహారాజ్ దేవాలయాన్ని ఆధ్యాత్మికంగా, ఆర్థికంగా మరింత అభివృద్ధి చేసేందుకు ప్రతి ఒక్కరూ సహకరించాలని కోరారు. ఆలయ ఆదాయాన్ని పెంచుతూ భక్తులకు అవసరమైన సౌకర్యాలు కల్పించేందుకు సమష్టిగా కృషి చేద్దామని పిలుపునిచ్చారు. కార్యక్రమంలో చైర్మన్ ప్రసాద్ గౌడ్ డైరెక్టర్లు తాండూర్ మార్కెట్ కమిటీ చైర్మన్ శ్రీనివాస్, మాజీ మున్సిపల్ చైర్మన్ విశ్వనాథ్ గౌడ్, కౌన్సిలర్ నాగారం మల్లేశం, కటకం వీరేందర్, బసవరాజ్, వెంకట్ రాములు గౌడ్ ఈవో నరేందర్ , కాంగ్రెస్ కార్యకర్తలు ప్రజాప్రతినిధులు, ఆధ్యాత్మికవేత్తలు, నాయకులు తదితరులు పాల్గొన్నారు.

గ్రామానికి దూరంగా ఎస్టీపీ నిర్మించాలి

- **క్షేత్రస్థాయి పరిశీలనలో స్థానికుల ఇబ్బందులను వివరించిన బీఆర్ఎస్ నాయకులు..**

వుదయం, తెల్లాపూర్
ప్రతినిధి (అక్టోబర్ 15)

తెల్లాపూర్ డివిజన్ పరిధిలోని తెల్లాపూర్ గ్రామంలో నూతనంగా నిర్మించతలపెట్టిన మురుగునీటి శుద్ధి కేంద్రం (ఎస్టీపీ) నిర్మాణాన్ని గ్రామానికి, నివాస గృహాలకు దూరంగా చేపట్టాలని బీఆర్ఎస్ నాయకులు కంజర్ల శ్రీశైలం, శ్రీకాంత్ రెడ్డి, ఇంద్రారెడ్డి, కాంగ్రెస్ నాయకుడు ప్రభాకర్ రెడ్డి కోరారు. గ్రామానికి ఆనుకుని, నివాస గృహాలకు అతి సమీపంలో ఎస్టీపీ నిర్మిస్తే భవిష్యత్తులో ప్రజలకు ఇబ్బందులు

ఎదురయ్యే అవకాశం ఉందని ఆందోళన వ్యక్తం చేశారు.ఈ నేపథ్యంలో గురువారం సంబంధిత అధికారులు క్షేత్రస్థాయిలో పర్యటించి నిర్మాణానికి ప్రతిపాదించిన స్థలాన్ని పరిశీలించారు. ఈ సందర్భంగా గ్రామస్తులతో కలిసి తెల్లాపూర్ డివిజన్ బీఆర్ఎస్ నాయకులు కంజర్ల శ్రీశైలం, శ్రీకాంత్ రెడ్డి, ఇంద్రారెడ్డి అధికారులకు స్థానికుల అభ్యంతరాలను, ప్రజలు ఎదుర్కొనే ఇబ్బందులను సమగ్రంగా వివరించారు. ఎస్టీపీ నిర్మాణం వల్ల గ్రామ ప్రజలకు ఎలాంటి అసౌకర్యం కలగకుండా, నివాస ప్రాంతాలకు దూరంగా అనువైన స్థలంలో నిర్మాణం చేపట్టాలని కోరారు. ప్రజల విజ్ఞప్తిని అర్థం చేసుకుని సానుకూలంగా స్పందించిన అధికారులకు బీఆర్ఎస్ నాయకులు, గ్రామస్తులు ప్రత్యేక ధన్యవాదాలు తెలిపారు. కార్యక్రమంలో స్థానిక బీఆర్ఎస్, కాంగ్రెస్ నాయకులు పాల్గొన్నారు.

మాధారం గ్రామంలో రైతుల ఆందోళన.. విద్యుత్ సమస్యలపై నిరసన గళం!

-టిఆర్ఎస్ మండల అధ్యక్షుడు వీరారెడ్డి ఆధ్వర్యంలో నిరసన

ఊర్కొండ న్యూస్ 15
వుదయం ప్రతినిధి

నాగర్ కర్నూల్ జిల్లా ఉరుకొండ మండలం ఈరోజు మాధారం గ్రామ సబ్‌స్టేషన్ పరిధిలో విద్యుత్ కోతలు, సరైనసమయపాలనలేకపోవడంతో రైతులు ఎదుర్కొంటున్న ఇబ్బందులపై రైతులు నిరసనకు దిగారు. తమ సమస్యలను పరిష్కరించాలని డిమాండ్ చేస్తూ రైతులు ఆందోళన చేపట్టారు. రైతుల కష్టాలు పాలకులకు కనిపించడం లేదా?పంటలకు అవసరమైన సమయంలో విద్యుత్ అందక ఇబ్బందులు ఎదురవుతున్నాయని రైతులు ఆవేదన వ్యక్తం చేస్తున్నారు. రైతుల సమస్యలపై సంబంధిత అధికారులు, ప్రజాప్రతినిధులు తక్షణమే స్పందించాలని డిమాండ్ చేస్తున్నారు.ఎమ్మెల్యే గారికి, విద్యుత్ శాఖ అధికారులకు రైతుల సూటి ప్రశ్నలు:□ రైతులకు నిర్ణీత సమయపాలన ప్రకారం విద్యుత్ ఎప్పుడు అందిస్తారు?□ విద్యుత్ సమస్యలకు శాశ్వత పరిష్కారం ఎప్పుడు చూపిస్తారు?□ రైతులు రోడ్డెక్కి నిరసన తెలిపే పరిస్థితి ఎందుకు రావాలి? రైతులారా.. ఐక్యంగా నిలబడండి!ఇది ఒక్క రైతు సమస్య కాదు.. రైతులందరి సమస్య. రాజకీయాలకు అతీతంగా మన హక్కుల కోసం శాంతియుతంగా గొంతెత్తుదాం. రైతుల సమస్యలు పరిష్కారమయ్యే వరకు మన డిమాండ్లను అధికారుల దృష్టికి తీసుకెళ్దాం. అధికారులు తక్షణమే స్పందించి, విద్యుత్ సరఫరా సమస్యలను పరిష్కరించి, రైతులకు న్యాయం చేయాలని డిమాండ్ చేస్తున్నాం!

విషాద ఘటనలో మృతి చెందిన కుటుంబ సభ్యులను

- **పరామర్శించి నారాయణఖేడ్ శాసనసభ్యులు డాక్టర్ పట్లోళ్ల సంజీవరెడ్డి**

వుదయం
మనూరు అక్టోబర్:15

మనూర్ మండల కేంద్రంలో గత కొద్ది రోజుల క్రితం తీవ్ర విషాద ఘటన చోటుచేసుకుంది. గ్రామ శివారులోని చెరువుకు బట్టలు ఉతకడానికి వెళ్లిన ఒకే కుటుంబానికి చెందిన నరసింహారెడ్డి, అతని భార్య కృష్ణవేణి, అతని సోదరుడు సంగమేశ్వర్ రెడ్డి ప్రమాద వశాత్తు నీటిలో పడి మృతి చెందారు. ఈ దుర్ఘటనతో ఆ కుటుంబం తీవ్ర దుఃఖంలోకి నెట్టుకుపోయింది.ఈ సందర్భంగా ఈరోజు గౌరవ నారాయణఖేడ్ శాసనసభ్యులు డాక్టర్ పట్లోళ్ల సంజీవరెడ్డి మృతుల నివాసానికి వెళ్లి, వారి కుమారుడు హర్షవర్ధన్ రెడ్డితో పాటు కుటుంబ సభ్యులను పరామర్శించారు. ఘటన జరిగిన విధానం, మృతికి దారితీసిన కారణాల గురించి కుటుంబ సభ్యుల నుంచి వివరాలు తెలుసుకున్నారు. ఒకే కుటుంబంలో ముగ్గురు మృతి చెందడం అత్యంత దుఃఖకరమని, ఈ ఘటనపై తాను తీవ్ర దిగ్భ్రాంతికి గురయ్యానని ఎమ్మెల్యే తెలిపారు.మృతుల కుటుంబానికి ప్రభుత్వం అండగా ఉంటుందని ఎమ్మెల్యే గారు హామీ ఇచ్చారు కుటుంబానికి అవసరమైన ఆర్థిక సహాయం ప్రభుత్వ సంక్షేమ పథకాల అమలు వంటి అంశాలపై అవగాహన కల్పించిఅవస

నేటి నుండి కొల్లంపల్లి ఉర్స్ సదస్సు ఉత్సవాలు

నారాయణపేట టౌన్
అక్టోబర్ 15 (వుదయం ప్రతినిధి)

మండలంలోని కొల్లంపల్లి హాజ్రత్ సయ్యద్ షా అహ్మద్ ఖాతల్ హుస్సేని జైది అశ్రఫీ జలాలి 552ఉర్సు సదస్సు ఉత్సవాలు శుక్రవారం నుండి ప్రారంభం కానున్నాట్లు ఉర్సు కు దూరప్రాంతాలనుండి వచ్చే భక్తులను దృష్టిలో ఉంచుకొని అన్ని ఏర్పాట్లు సిద్ధం చేశామని కొల్లంపల్లి వంశ పర్యంపరపిఠాది పతి మౌలాన ,డాక్టర్ సయ్యద్ ,అహమ్మద్ హుస్సేని, అశ్రఫీ పాత్రికేయుల సమావేశం లో తెలిపారు. ఈ సందర్భంగా వారు మాట్లాడుతూ ఈనెల 16వ తేది శుక్రవారం ఉదయం 10గంటలనుండి మధ్యాహ్నం 1గం 26వ సర్వ దర్మ సమ్మేళనం, 17వ తేదిన గంధం, 18 ముగింపు ఉత్సవాలు నిర్వహిస్తున్నట్లు వారు తెలిపారు. ఈసదస్సు లో రాష్ట్ర మంత్రి వర్యులు వాకిట శ్రీహరి, ఎంపి డికే అరుణ ,ఎమ్మెల్సి నవిన్ కుమార్ రెడ్డి, ఎమ్మెల్యే డాక్టర్ చిట్టెం పర్ణిక రెడ్డి, రాష్ట్ర మైనార్టీ ఫైనాన్స్ ,జిల్లాకలెక్టర్ ప్రియాంక, ఎస్పి డాక్టర్

వినిత్ ,రాజకీయ నాయకులు, వివిధ మతాల పిఠాది పతులు పాల్గొంటరని జిల్లా ప్రజలు అధిక సంఖ్యలో పాల్గొని ఉర్సు ఉత్సవాలను విజయవంతం చేయాలని కోరారు. ఈ కార్యక్రమంలో సర్పంచ్ ఎం. మణెమ్మ బాలన్న,సయ్యద్ ఫైజ్ పాషా హుస్సేనీ, సయ్యద్ అహ్మద్ హుస్సేనీ, అశ్రఫీ, సయ్యద్ దస్తగిర్ హుస్సేనీ, అబ్దుల్ సలీం అడ్వకేట్, అస్లాం అశ్రఫీ, మహమ్మద్ తఖీ చాంద్, తాజుద్దీన్ కొలంపల్లి, బాబు భాయ్ తదితరులు పాల్గొన్నారు.

నేను బీఆర్ఎస్‌లోనే ఉన్నా: రోహిత్ రెడ్డి

తాండూర్, అక్టోబర్ 15:

నేను బీఆర్ఎస్ పార్టీలోనే ఉన్నా.. బీఆర్ఎస్ కండువా కప్పుకొని ప్రతి ఊరు తిరుగుతున్నా.. రాబోయే ఎన్నికల్లో తాండూర్‌లో బీఆర్ఎస్ నుంచే పోటీ చేస్తా.. తాండూర్ ప్రజల కోసం కొట్లాడుతా.. ప్రజల పక్షాన నిలబడతా అని తాండూర్ మాజీ ఎమ్మెల్యే పైలెట్ రోహిత్ రెడ్డి స్పష్టం చేశారు. తనపై జరుగుతున్న ప్రచారంలో వాస్తవం లేదని, తనను బీఆర్ఎస్ పార్టీ నుంచి సస్పెండ్ చేయలేదని పేర్కొన్నారు. గురువారం తాండూర్ క్యాంప్ కార్యాలయంలో నిర్వహించిన మీడియా సమావేశంలో ఆయన కాంగ్రెస్ ప్రభుత్వంపై, స్థానిక ఎమ్మెల్యే బుయ్యని మనోహర్ రెడ్డి తీరుపై తీవ్ర విమర్శలు చేశారు.రాష్ట్రంలో రైతులు, సామాన్య ప్రజలు ఎదుర్కొంటున్న కరువు పరిస్థితులకు, విద్యుత్ సమస్యలకు కాంగ్రెస్ ప్రభుత్వమే బాధ్యత వహించాలని పైలెట్ రోహిత్ రెడ్డి డిమాండ్ చేశారు. తెలంగాణలో నీటి వనరులు ఉన్నా వాటిని సమర్థంగా వినియోగించుకోలేక పోతున్నారని విమర్శించారు. ఎల్‌నినో ప్రభావం ఉంటుందని ముందస్తు హెచ్చరికలు వచ్చినప్పటికీ ప్రభుత్వం ఎందుకు అప్రమత్తం కాలేదని ప్రశ్నించారు.తెలంగాణ అస్తవ్యస్తంగా మారింది..ఎక్కడ కేసీఆర్ ప్రభుత్వ హయాంలో రైతులకు 24 గంటల నాణ్యమైన విద్యుత్ అందించామని, విద్యుత్ రంగాన్ని బలోపేతం చేసేందుకు పెద్ద ఎత్తున చర్యలు తీసుకున్నామని పైలెట్ రోహిత్ రెడ్డి పేర్కొన్నారు. గతంలో నిరంతర విద్యుత్ అందుకున్న ప్రజలు ఇప్పుడు కరెంట్ కోతలు, లో వోల్టేజ్ సమస్యలతో ఇబ్బందులు పడుతున్నారని అన్నారు.ఒకప్పుడు తెలంగాణలో విద్యుత్ రంగం అభివృద్ధికి ఉదాహరణగా నిలిచింది. ఇప్పుడు కరెంట్ కోసం ఎదురుచూడాల్సిన పరిస్థితి ఎందుకు వచ్చింది? ప్రతి ఇంట్లో ఇన్వర్టర్లు, జనరేటర్లు కనిపిస్తున్నాయి. విద్యుత్ ఉత్పత్తి, సరఫరా వ్యవస్థలను బలోపేతం చేసి పెట్టిన గత ప్రభుత్వం తర్వాత వచ్చిన కాంగ్రెస్ ప్రభుత్వం వాటిని సక్రమంగా నిర్వహించలేక పోతోంది. సమస్యలకు ఎల్‌నినో అని చెప్పి తప్పించుకోకుండా, రాష్ట్రంలో విద్యుత్ కొరతకు అసలు కారణాలేంటో ప్రజలకు చెప్పాలి" అని డిమాండ్ చేశారు.పంటలు నష్టపోయిన రైతులకు తక్షణమే నష్టపరిహారం అందించాలని, విద్యుత్ సరఫరా సమస్యలపై ప్రభుత్వం స్పష్టమైన వివరణ ఇవ్వాలని కోరారు.బీఆర్ఎస్ ప్రభుత్వ హయాంలో సింగరేణి

అభివృద్ధికి ప్రాధాన్యం ఇచ్చామని, ప్రస్తుతం సంస్థ భవిష్యత్తుపై అనేక అనుమానాలు వ్యక్తమవుతున్నాయని పైలెట్ రోహిత్ రెడ్డి అన్నారు. సింగరేణిని ప్రైవేటీకరించే ప్రయత్నాలను కాంగ్రెస్ ప్రభుత్వం విరమించుకోవాలని డిమాండ్ చేశారు.సింగరేణి తెలంగాణ ప్రజల ఆస్తి. దాని భవిష్యత్తుతో చెలగాటం కేసీఆర్, కేటీఆర్ నాయకత్వంలో బీఆర్ఎస్ పార్టీ ప్రజా సమస్యలపై నిరంతరం పోరాడుతుందని, కాంగ్రెస్ ప్రభుత్వం ఇచ్చిన హామీలను అమలు చేసే వరకు నిలదీస్తూనే ఉంటామని అన్నారు.గ్రాడ్యుయేట్ ఎమ్మెల్సీ ఎన్నికలకు సంబంధించి అర్హులైన పట్టభద్రులు తమ ఓటు హక్కును నమోదు చేసుకోవాలని పైలెట్ రోహిత్ రెడ్డి విజ్ఞప్తి చేశారు. 2023 నవంబర్ 1 వ తేదీ ముందు డిగ్రీ ఉత్తీర్ణులైన అర్హులు కొత్తగా ఓటరుగా నమోదు చేసుకోవాలని, ఇందుకు సంబంధించిన చివరి తేదీ నవంబర్ 6 అని తెలిపారు. ప్రతి అర్హుడూ ఈ అవకాశాన్ని వినియోగించుకోవాలని కోరారు.
చివరగా తాండూర్ ప్రజలకు నవరాత్రి, దసరా పండుగ శుభాకాంక్షలు తెలియజేస్తూ, ప్రజల సమస్యల పరిష్కారమే తన ప్రాధాన్యమని పైలెట్ రోహిత్ రెడ్డి పేర్కొన్నారు.

నీటి కోసం రోడ్డెక్కిన దిగ్వాల్ గ్రామస్తులు!

కోహీర్,
అక్టోబరు 15 (వుదయం ప్రతినిధి):

సంగారెడ్డి జిల్లా కోహీర్ మండలం దిగ్వాల్ గ్రామంలో తాగునీటి సమస్యపై గ్రామస్తులు ఆందోళన వ్యక్తం చేశారు. ఖాళీ బిందెలతో గ్రామ పంచాయతీ కార్యాలయం ఎదుట నిరసన తెలిపారు. గ్రామ పరిధిలోని భూగర్భ జలాలను ట్యాంకర్ల ద్వారా పిరమిల్ కంపెనీకి తరలిస్తున్నారంటూ స్థానికులు ఆరోపించారు. గ్రామ ప్రజల అవసరాలకు సరిపడా నీరు అందని పరిస్థితుల్లో కంపెనీకి నీటిని ఎలా సరఫరా చేస్తున్నారని ప్రశ్నించారు.గ్రామంలో నీటి కొరత.. ట్యాంకర్ల సరఫరాపై ప్రశ్నలు దిగ్వాల్ గ్రామంలో తాగునీటి సమస్య తీవ్రంగా ఉందని స్థానికులు ఆవేదన వ్యక్తం చేస్తున్నారు. ఒకవైపు ప్రజలు నీటి కోసం ఇబ్బందులు పడుతుంటే, మరోవైపు ట్యాంకర్ల ద్వారా కంపెనీకి నీటిని తరలిస్తున్నారనే ఆరోపణలు చర్చనీయాంశంగా మారాయి. ఈ నీటి సరఫరాకు సంబంధిత శాఖల అనుమతులు ఉన్నాయా? నీటిని ఎక్కడి నుంచి సేకరిస్తున్నారు? రోజుకు ఎంత పరిమాణంలో తరలిస్తున్నారు? అనే అంశాలపై అధికారులు స్పష్టత ఇవ్వాలని కోరుతున్నారు.ఎల్‌నినో ప్రభావంపై ఆందోళన మరోవైపు ఎల్‌నినో ప్రభావంతో వర్షాభావ పరిస్థితులు ఏర్పడితే భూగర్భ జల మట్టాలు తగ్గి భవిష్యత్తులో నీటి ఎద్దడి మరింత తీవ్రమయ్యే ప్రమాదం ఉందని గ్రామస్తులు ఆందోళన చెందుతున్నారు. ఇప్పటికే నీటి లభ్యతపై ఆందోళన ఉన్న నేపథ్యంలో భూగర్భ జలాల వ

గ్రేటర్ హైదరాబాద్

ఐదో రోజు శ్రీ మహాలక్ష్మీ దేవి అలంకరణలో శ్రీ కనకాల కట్ట మైసమ్మ అమ్మవారు

- భక్తిశ్రద్ధలతో కొనసాగుతున్న శరన్నవరాత్రి ఉత్సవాలు

ముషీరాబాద్, అక్టోబర్ 15(వుదయం)

శ్రీ దేవి శరన్నవరాత్రి ఉత్సవాల్లో భాగంగా ఐదో రోజు శ్రీ కనకాల కట్ట మైసమ్మ అమ్మవారు శ్రీ మహాలక్ష్మీ దేవి అలంకరణలో భక్తులకు దర్శనమిచ్చారు. అమ్మవారిని మహాలక్ష్మీ దేవి స్వరూపంలో సుందరంగా అలంకరించడంతో ఆలయం ఆధ్యాత్మిక శోభను సంతరించుకుంది. అమ్మవారి దివ్యమంగళ రూపాన్ని దర్శించుకున్న రు.ధన, ధాన్య, ఐశ్వర్యాలకు ప్రతీకగా కొలువుదీరిన శ్రీ మహాలక్ష్మీ దేవి అనుగ్రహం తమపై ఉండాలని భక్తులు ప్రత్యేక పూజలు నిర్వహించి మొక్కులు చెల్లించుకున్నారు. శరన్నవరాత్రుల సందర్భంగా అమ్మవారి ఆలయంలో నెలకొన్న భక్తి వాతావరణం, ఆధ్యాత్మిక సందడి భక్తులను విశేషంగా ఆకట్టుకున్నాయి.శ్రీ కనకాల కట్ట మైసమ్మ అమ్మవారి కృపతో ప్రజలందరికీ సుఖసంతోషాలు, అష్టైశ్వర్యాలు, ఆయురారోగ్యాలు కలగాలని భక్తులు ప్రార్థించారు. అమ్మవారి దివ్యదర్శనంతో భక్తులు ఆధ్యాత్మిక ఆనందాన్ని పొందారు.

అంబేద్కర్ భవన్ స్థలాన్ని పరిరక్షించాలి

ముషీరాబాద్, అక్టోబర్ 15(వుదయం)

లోయర్ ట్యాంక్‌బండ్‌లోని అంబేద్కర్ భవన్‌కు సంబంధించిన స్థలం కబ్జాకు గురైందని ఆరోపిస్తూ, ఆ స్థలాన్ని తక్షణమే పరిరక్షించి, బాధ్యులపై చర్యలు తీసుకోవాలని ధర్మ సమాజ్ పార్టీ నాయకులు డిమాండ్ చేశారు. ఈ మేరకు ధర్మ సమాజ్ పార్టీ ముషీరాబాద్ మండల అధ్యక్షుడు గూడపర్తి సంతోష్ కుమార్ ఆధ్వర్యంలో తెలంగాణ ఎస్సీ, ఎస్టీ డిప్యూటీ కమిషనర్ రమాదేవికి ఫిర్యాదు అందజేశారు. అంబేద్కర్ భవన్ స్థలానికి సంబంధించిన అంశంపై సమగ్ర విచారణ చేపట్టి, వాస్తవాలను వెలుగులోకి తీసుకురావాలని నాయకులు కోరారు.

స్థలం అన్యాక్రాంతం కాకుండా సంబంధిత అధికారులు తక్షణమే చర్యలు తీసుకోవాలని, ప్రభుత్వ రికార్డులను పరిశీలించి స్థలానికి సంబంధించిన హక్కులను కాపాడాలని విజ్ఞప్తి చేశారు.ఈ ఫిర్యాదుపై స్పందించిన డిప్యూటీ కమిషనర్ రమాదేవి విచారణ చేపట్టి, తగిన చర్యలు తీసుకుంటామని హామీ ఇచ్చినట్లు నాయకులు తెలిపారు.అంబేద్కర్ భవన్ స్థల పరిరక్షణకు అధికారులు ప్రాధాన్యత ఇవ్వాలి: స్థలానికి సంబంధించిన అంశంపై నిర్లక్ష్యం చేయకుండా, సమగ్ర విచారణ ద్వారా సమస్యను పరిష్కరించాలని ధర్మ సమాజ్ పార్టీ నాయకులు కోరారు. అంబేద్కర్ ఆశయాలకు ప్రతీకగా నిలిచే భవన్‌కు సంబంధించిన స్థలాన్ని పరిరక్షించేందుకు సంబంధిత శాఖలు బాధ్యతాయుతంగా వ్యవహరించాలని విజ్ఞప్తి చేశారు .ఈ కార్యక్రమంలో మనోజ్ కుమార్, శ్రీనివాస్ గౌడ్, ప్రవణ్ కుమార్, శ్రీధర్ రాజు, దళిత బహుజన రాష్ట్ర ప్రధాన కార్యదర్శి శంకర్ తదితరులు పాల్గొన్నారు.

స్టైపెండ్ సమానత్వం కోసం ఎఫ్ఎంజీ వైద్యుల ధర్నా

ఇందిరాపార్క్ ధర్నా చౌక్ వద్ద ఎఫ్ఎంజీ వైద్యుల శాంతియుత నిరసన

స్టైపెండ్ చెల్లింపులో అసమానతలపై తీవ్ర ఆవేదన

నెలకు రూ.29,792 స్టైపెండ్ చెల్లించాలని ప్రధాన డిమాండ్

ముషీరాబాద్, అక్టోబర్ 15 (వుదయం)

విదేశీ వైద్య విద్యా పట్టభద్రులైన (ఎఫ్ఎంజీ) ఇంటర్న్స్, హౌస్ సర్జన్లకు స్టైపెండ్ చెల్లింపులో సమానత్వం కల్పించాలని డిమాండ్ చేస్తూ తెలంగాణ ఎఫ్ఎంజీ వైద్యులు గురువారం హైదరాబాద్‌లోని ఇందిరాపార్క్ ధర్నా చౌక్‌లో శాంతియుత ధర్నా నిర్వహించారు. తమ న్యాయమైన డిమాండ్లను ప్రభుత్వం వెంటనే పరిష్కరించాలని కోరుతూ నిరసన చేపట్టారు.ప్రభుత్వ ఆసుపత్రుల్లో భారతీయ వైద్య పట్టభద్రుల (ఐఎంజీ) ఇంటర్న్స్, హౌస్ సర్జన్లతో సమానంగా వైద్య విధులు నిర్వహిస్తున్నప్పటికీ, ఎఫ్ఎంజీ వైద్యులకు స్టైపెండ్ చెల్లింపులో వ్యత్యాసాలు ఎదురవుతున్నాయని నిరసనకారులు పేర్కొన్నారు. ఈ వివక్షను తొలగించి, అందరికీ సమానమైన స్టైపెండ్ అందేలా ప్రభుత్వం చర్యలు తీసుకోవాలని డిమాండ్ చేశారు.నెలకు రూ.29,792 చెల్లించాలిఎఫ్ఎంజీ ఇంటర్న్స్, హౌస్ సర్జన్లకు నెలకు రూ.29,792 స్టైపెండ్ చెల్లించేలా తగిన ప్రభుత్వ ఉత్తర్వులు జారీ చేయాలని ధర్నాలో ప్రధానంగా డిమాండ్ చేశారు. అలాగే, జనవరి 2026 నుంచి అర్హులైన వైద్యులకు చెల్లించాల్సిన పెండింగ్ స్టైపెండ్ బకాయిలను తక్షణమే విడుదల చేయాలని కోరారు.ఈ సమస్యపై గతంలో పలుమార్లు సంబంధిత అధికారులకు వినతులు సమర్పించినప్పటికీ పరిష్కారం లభించలేదని ప్రతినిధులు ఆవేదన వ్యక్తం చేశారు. వైద్య సేవలు అందిస్తున్న తమకు న్యాయమైన స్టైపెండ్ చెల్లించకపోవడం వల్ల ఆర్థిక ఇబ్బందులు ఎదుర్కోవాల్సి వస్తోందని తెలిపారు. ప్రభుత్వం తమ సమస్యను తీవ్రంగా పరిగణించి, స్టైపెండ్ వ్యత్యాసాన్ని తొలగించడంతో పాటు పెండింగ్ బకాయిల విడుదలకు తక్షణ చర్యలు తీసుకోవాలని తెలంగాణ ఎఫ్ఎంజీ ఇంటర్న్స్, హౌస్ సర్జన్ల ప్రతినిధులు విజ్ఞప్తి చేశారు. తమ డిమాండ్ల సాధన కోసం ఐక్యంగా పోరాడుతామని స్పష్టం చేశారు.

శబరిమల మహా పాదయాత్ర పోస్టర్ ఆవిష్కరణ

గండిపేట, అక్టోబర్ 15 (వుదయం):

కల్వకుంట్ల కవితమ్మ పార్టీ కార్యాలయంలో శబరిమల మహా పాదయాత్ర పోస్టర్‌ను ఆవిష్కరించారు. చిన్మయ శబరిమల మహా పాదయాత్ర సేవా సమితి ఆధ్వర్యంలో జియ్యగూడకు చెందిన బసవేశ్వర్ ముదిరాజ్ గురుస్వామి బృందం ఈ కార్యక్రమాన్ని నిర్వహించింది. కల్వకుంట్ల కవితమ్మ, నీరుడు సర్వేష్ ముదిరాజ్ సమక్షంలో జరిగిన ఈ కార్యక్రమంలో శబరిమల మహా పాదయాత్ర పోస్టర్‌ను ఆవిష్కరించి, పాదయాత్ర విశిష్టతను వివరించారు.ఈ కార్యక్రమంలో బసవేశ్వర్ ముదిరాజ్ గురుస్వామి బృందంతో పాటు పాతర్ల దశరథ్ ముదిరాజ్, చేవెళ్ల శ్రీకాంత్, టిల్లు, ప్రవీణ్ నాయక్ తదితరులు పాల్గొన్నారు. అయ్యప్ప స్వామి భక్తులు భక్తిశ్రద్ధలతో పాదయాత్రలో పాల్గొని, స్వామివారి ఆశీస్సులు పొందాలని నిర్వాహకులు ఆకాంక్షించారు. మహా పాదయాత్రను విజయవంతం చేసేందుకు భక్తులు, సేవా సమితి సభ్యులు సమన్వయంతో ముందుకు సాగాలని ఈ సందర్భంగా పేర్కొన్నారు.

దేశానికే ఆదర్శప్రాయుడు అబ్దుల్ కలాం ...

- ఎమ్మెల్యే గూడెం మహిపాల్ రెడ్డి డాక్టర్ ఏపీజే అబ్దుల్ కలాంకి ఘన నివాళి

పటాన్చెరు, అక్టోబర్ 15 వుదయం

దివంగత రాష్ట్రపతి, మిస్సైల్ మ్యాన్ డాక్టర్ ఏపీజే అబ్దుల్ కలాం జయంతి సందర్భంగా పటాన్చెరు పట్టణంలోని ప్రభుత్వ డిగ్రీ కళాశాల ఆవరణలో గల ఆయన కాంస్య విగ్రహానికి పటాన్చెరు శాసనసభ్యులు గూడెం మహిపాల్ రెడ్డి పూలమాల వేసి వినమ్ర నివాళులు అర్పించారు. దేశానికి ఆయన చేసిన సేవలను స్మరించుకున్నారు. అత్యంత నిరుపేద కుటుంబం నుండి జీవితాన్ని ప్రారంభించి దేశానికి రాష్ట్రపతి అయ్యారని గుర్తు చేశారు. ఆయన జీవితం ప్రతి ఒక్కరికి ఆదర్శప్రాయమని కొనియాడారు. ఈ కార్యక్రమంలో మండల విద్యా శాఖ అధికారి నాగేశ్వరరావు నాయక్, సీనియర్ నాయకులు పరమేష్, అశోక్, శ్రీధర్ చారి, పృథ్వీరాజ్, వెంకటేష్, ఆశమ్, కొండల్, శ్యాం, షకీల్, రామ్మోహన్, వీరారెడ్డి, విద్యార్థులు పాల్గొన్నారు.

హైదరాబాద్‌లో జిల్లా ఆటోలను ఇబ్బంది పెట్టొద్దు!

- ఆటోలకు స్టేట్ పర్మిట్ మంజూరు చేయాలి: రవాణా శాఖ కమిషనర్‌కు ఆటో యూనియన్ల జేఏసీ వినతి

ముషీరాబాద్, అక్టోబర్ 15 (వుదయం)

హైదరాబాద్ నగరంలో జిల్లా ఆటో డ్రైవర్లను ఇబ్బందులకు గురిచేయవద్దని, వారి వాహనాలపై అనవసరంగా జరిమానాలు విధించకుండా చర్యలు తీసుకోవాలని తెలంగాణ రాష్ట్ర ఆటో యూనియన్ల జేఏసీ రాష్ట్ర కమిటీ డిమాండ్ చేసింది. ఆటో డ్రైవర్ల ఆర్థిక ఇబ్బందులను దృష్టిలో ఉంచుకుని మానవతా దృక్పథంతో వ్యవహరించాలని రాష్ట్ర రవాణా శాఖ కమిషనర్ మామిండ్ల చంద్రశేఖర్ గౌడ్‌ను కోరింది. ఈ మేరకు కమిషనర్‌ను కలిసి వినతిపత్రం సమర్పించింది.ఈ సందర్భంగా జేఏసీ నాయకులు మాట్లాడుతూ.. మహాలక్ష్మి పథకం అమలుతో ఆటో డ్రైవర్లకు గిరాకీ తగ్గి, ఆదాయం గణనీయంగా పడిపోయిందని ఆవేదన వ్యక్తం చేశారు. ఇప్పటికే ఆర్థిక ఇబ్బందులతో సతమతమవుతున్న ఆటో డ్రైవర్లు తమ భార్యాపిల్లలను పోషించుకోవడం కూడా కష్టంగా మారిందని పేర్కొన్నారు. ఇలాంటి పరిస్థితుల్లో జిల్లా ఆటోలను హైదరాబాద్‌లోకి రాకుండా అడ్డుకోవడం, జరిమానాలతో ఇబ్బందులకు గురిచేయడం సరికాదని స్పష్టం చేశారు.హైదరాబాద్ పరిధి విస్తరిస్తున్న నేపథ్యంలో జిల్లా ఆటో డ్రైవర్లకు కూడా నగరంలో ఉపాధి పొందే అవకాశం కల్పించాలని నాయకులు కోరారు. నగరంలోకి వచ్చి ప్రయాణికులను తీసుకెళ్లే జిల్లా ఆటోలపై ఆంక్షలు విధించడం వల్ల డ్రైవర్ల జీవనోపాధి దెబ్బతింటుందని తెలిపారు. ఆటో డ్రైవర్ల కుటుంబాల ఆర్థిక పరిస్థితిని పరిగణనలోకి తీసుకుని, వారు హైదరాబాద్ పరిధిలో ఆటోలు నడుపుకునేలా అధికారులు సహకరించాలని విజ్ఞప్తి చేశారు.అదేవిధంగా, 2023 అసెంబ్లీ ఎన్నికల సందర్భంగా కాంగ్రెస్ పార్టీ ఆటోలకు స్టేట్ పర్మిట్ కల్పిస్తామని ఇచ్చిన హామీని అమలు చేయాలని డిమాండ్ చేశారు. రాష్ట్రవ్యాప్తంగా ఆటో డ్రైవర్లు ఎదుర్కొంటున్న సమస్యలను పరిష్కరించేందుకు ప్రభుత్వం తక్షణమే స్పందించి, ఆటోలకు స్టేట్ పర్మిట్ మంజూరు చేసే దిశగా చర్యలు చేపట్టాలని కోరారు.ఆటో డ్రైవర్ల ఉపాధికి భరోసా కల్పించేలా రవాణా శాఖ అధికారులు సానుకూల నిర్ణయం తీసుకోవాలని, జిల్లా ఆటోలను హైదరాబాద్‌లో నడిపే విషయంలో నెలకొన్న సమస్యలకు శాశ్వత పరిష్కారం చూపాలని జేఏసీ నాయకులు విజ్ఞప్తి చేశారు.ఈ కార్యక్రమంలో తెలంగాణ రాష్ట్ర ఆటో జేఏసీ రాష్ట్ర అధ్యక్షుడు మంద రవికుమార్, రాష్ట్ర ఉపాధ్యక్షులు ఎస్.కె. దస్తగిరి, జేరిపోతుల కుమార్, రాష్ట్ర నాయకుడు బుగుడాల సాయిలు, రాష్ట్ర కార్యదర్శి ఎస్.కె. జబ్బార్, కామారెడ్డి జిల్లా అధ్యక్షుడు ఉమర్ ఖాన్ తదితరులు పాల్గొన్నారు.

మహాలక్ష్మి అవతారంలో దర్శనమిచ్చిన అమ్మవారు

మహాలక్ష్మి అవతారంలో దర్శనమిచ్చిన కనకదుర్గమ్మ

ప్రత్యేక పూజలు మరియు చండీ హోమంలో పాల్గొన్న ఆలయ ధర్మకర్త

వేద ఆశీర్వచనం, తీర్థ ప్రసాదాల వితరణ

ప్రజలందరూ సుఖసంతోషాలతో ఉండాలని ఆకాంక్ష

నిజాంపేట్, అక్టోబర్ 25.(వుదయం ప్రతినిధి).

నిజాంపేట్ సర్కిల్ నిజాంపేట గ్రామంలో వెలిసినటువంటి కనకదుర్గమ్మ ఆలయంలో ఆలయ ధర్మకర్త కొలన్ శ్రీనివాస్ రెడ్డి ఆధ్వర్యంలో నిర్వహిస్తున్న దేవీ నవరాత్రులలో భాగంగా అమ్మవారు ఐదవ రోజు మహాలక్ష్మి అవతారంలో దర్శనమిచ్చారు. మహాలక్ష్మి అవతారంలో ఉన్న అమ్మవారిని ఆలయ ధర్మకర్త కొలన్ శ్రీనివాస్ రెడ్డి దర్శించుకొని చండీ హోమంలో పాల్గొని ప్రత్యేక పూజలు చేశారు. ఆలయ ప్రధాన అర్చకులు సత్యం పంతులు అమ్మవారి శేష వస్త్రంతో వారిని సత్కరించి తీర్థ ప్రసాదాలను అందజేసి నిండు నూరేళ్లు అష్టైశ్వర్యాలు ఆయురారోగ్యాలతో ఉండాలని వాస్ రెడ్డి మాట్లాడుతూ ప్రజలందరూ సుఖశాంతులతో ఉండాలని కోరారు. ఆలయ ప్రధానార్చకులు మాట్లాడుతూ దేవీ నవరాత్రులలో భాగంగా 5వ రోజు కనకదుర్గమ్మ అమ్మవారు మహాలక్ష్మి అవతారంలో దర్శనం ఇచ్చారని అమ్మవారిని దర్శించుకుంటే అష్టైశ్వర్యాలు, భోగభాగ్యములు, ఉద్యోగ, వ్యాపారంలో అభివృద్ధి జరుగుతుందని తెలిపారు. నవరాత్రులలో ప్రతిరోజు ఆలయ సమీపంలో అన్నదాన కార్యక్రమం నిర్వహిస్తున్నామని తెలిపారు. ఈ కార్యక్రమంలో నిజాంపేట గ్రామ ప్రజలు భక్తులు దుర్గామాత మాలధారణ వారు గ్రామ పెద్దలు అధిక సంఖ్యలో అమ్మవారిని దర్శించుకుని తీర్థ ప్రసాదాలను స్వీకరించారు.

శ్రీ సాయి నగర్‌లో సీసీ రోడ్డు ప్రారంభం

బాచుపల్లి, అక్టోబర్ 15.(వుదయం ప్రతినిధి).

కుత్బుల్లాపూర్ నియోజకవర్గం ప్రగతి నగర్ 276వ డివిజన్ పరిధిలోని సాయి నగర్ ఆలయ ప్రాంతంలో సిఎంసీ నిధులతో రూ. 20 లక్షల వ్యయంతో నిర్మాణం పూర్తయిన సీసీ రోడ్డును కుత్బుల్లాపూర్ నియోజకవర్గ కాంగ్రెస్ పార్టీ ఇంచార్జ్ కొలన్ హన్మంత్ రెడ్డి ముఖ్య అతిథిలుగా పాల్గొని ప్రారంభించారు. కాలనీ అభివృద్ధిలో భాగంగా సిఎంసీ నిధులతో సీసీ రోడ్ల నిర్మాణం చేపడుతూ ప్రజలకు మెరుగైన రహదారి సౌకర్యాలు కల్పించేందుకు కృషి చేస్తున్నారు. ఈ సందర్భంగా హన్మంత్ రెడ్డి మాట్లాడుతూ సిఎంసీ నిధులతో కాలనీల అభివృద్ధికి ప్రాధాన్యతనిస్తూ, ప్రజలకు అవసరమైన మౌలిక సదుపాయాలను మెరుగుపరచడమే లక్ష్యమని పేర్కొన్నారు. అనంతరం భారత మాజీ రాష్ట్రపతి, భారతరత్న డాక్టర్ ఏపీజే అబ్దుల్ కలాం జయంతి సందర్భంగా ఆయన చిత్రపటానికి పూలమాలలు సమర్పించి ఘనంగా నివాళులర్పించారు. దేశ యువతకు స్ఫూర్తిగా నిలిచిన కలాం సేవలను, దేశాభివృద్ధికి ఆయన అందించిన కృషిని స్మరించుకున్నారు.ఈ కార్యక్రమంలో కాంగ్రెస్ పార్టీ సీనియర్ నాయకులు కొలన్ శ్రీనివాస్ రెడ్డి, డివిజన్ అధ్యక్షులు బొమ్ము వెంకటేశ్వర రెడ్డి (తాతిరెడ్డి), మాజీ కార్పొరేటర్ చిట్ల దివాకర్, 277వ డివిజన్ అధ్యక్షులు సిద్దనోళ్ల సంజీవ రెడ్డి, సీనియర్ కాంగ్రెస్ నాయకులు ఆలేటి శ్రీనివాస్, మాజీ వార్డు సభ్యులు గజ్జెల యాదమ్మ, కూతురు నిర్మల, సీనియర్ నాయకులు జి.మల్లికార్జున్, నవీన్ రెడ్డి, జి.మురళి, ప్రవీణ్ కుమార్,వాజీద్, జుబేర్, సంతోష్ గౌడ్, శేఖర్, రాజు చారి, మహిళా నాయకులు, కార్యకర్తలు తదితరులు పాల్గొన్నారు.

కలాం విగ్రహం ఆవిష్కరణ మహోత్సవం

కుత్బుల్లాపూర్, అక్టోబర్ 15.(వుదయం ప్రతినిధి).

బండారి లేఔట్ డివిజన్ పరిధిలోని రాజీవ్ గృహకల్పలో భారత మాజీ రాష్ట్రపతి, భారతరత్న, మిస్సైల్ మ్యాన్ ఆఫ్ ఇండియా డాక్టర్ ఏపీజే అబ్దుల్ కలాం విగ్రహ ఆవిష్కరణ కార్యక్రమాన్ని ఘనంగా నిర్వహించారు. ఈ కార్యక్రమానికి ముఖ్య అతిథిలుగా హాజరైన ఆవిష్కరించారు. ఈ సందర్భంగా కలాం దేశానికి అందించిన సేవలను స్మరించుకుంటూ నివాళులర్పించారు. ఆయన జీవితం, ఆశయాలు కొలన్ శ్రీనివాస్ రెడ్డి, బండారి లేఔట్ డివిజన్ అధ్యక్షులు వాసు వరగాని, ప్రగతి నగర్ డివిజన్ అధ్యక్షులు బొమ్ము వెంకటేశ్వర రెడ్డి (తాతిరెడ్డి), ఎన్ఎంసి మాజీ కార్పొరేటర్ చిట్ల దివాకర్, అమృతయ్య, కమిటీ నిర్వాహకులు మొయినుద్దీన్, రఫత్, రామచంద్ర నాయక్, సరిత లక్ష్మణ్, ప్రభాకర్ రెడ్డి, అబ్దుల్లా, నయాబ్, బాలరాజు, ప్రసాద్ గౌడ్, వెంకటేశ్వర్ గౌడ్, శ్యామ్ గౌడ్, బాలయ్య తదితరులు పాల్గొన్నారు.

ప్రభుత్వ విద్యాభివృద్ధిలో కార్పొరేట్ సంస్థలు భాగస్వాములు కావాలి

- ఎమ్మెల్యే గూడెం మహిపాల్‌రెడ్డి కాశిరెడ్డిపల్లి పాఠశాలలో రూ.32 లక్షలతో నాలుగు అదనపు తరగతి గదుల నిర్మాణానికి శంకుస్థాపన..

రామచంద్రాపురం, అక్టోబర్ 15(వుదయం)

ప్రభుత్వ విద్యావ్యవస్థ అభివృద్ధిలో కార్పొరేట్ సంస్థలు, స్వచ్ఛంద సంస్థల భాగస్వామ్యం మరింత పెరగాలని పటాన్‌చెరు ఎమ్మెల్యే గూడెం మహిపాల్‌రెడ్డి అన్నారు. పెరుగుతున్న జనాభాకు అనుగుణంగా ప్రభుత్వ విద్యాసంస్థలను విస్తరించాల్సిన అవసరం ఉందని పేర్కొన్నారు.రామచంద్రాపురం డివిజన్ పరిధిలోని కాశిరెడ్డిపల్లి ప్రభుత్వ ప్రాథమిక పాఠశాల ఆవరణలో రౌండ్ టేబుల్ ఇండియా స్వచ్ఛంద సంస్థ రూ.32 లక్షల వ్యయంతో నిర్మించనున్న నాలుగు అదనపు తరగతి గదుల నిర్మాణ పనులకు గురువారం సాయంత్రం ఎమ్మెల్యే శంకుస్థాపన చేశారు.ఈ సందర్భంగా ఆయన మాట్లాడుతూ.. ప్రభుత్వ నిధులతోపాటు పరిశ్రమలు, స్వచ్ఛంద సంస్థల సహకారంతో ప్రభుత్వ విద్యాసంస్థల్లో మౌలిక వసతులను మెరుగుపరుస్తున్నట్లు తెలిపారు. విద్యార్థుల అవసరాలకు అనుగుణంగా మరిన్ని ప్రభుత్వ విద్యాసంస్థలను ఏర్పాటు చేయాల్సిన అవసరం ఉందన్నారు. ఈ దిశగా స్వచ్ఛంద సంస్థలు తమ సహకారాన్ని మరింత విస్తరించాలని కోరారు. పటాన్‌చెరు నియోజకవర్గంలోని ప్రభుత్వ విద్యా సంస్థల అభివృద్ధికి రౌండ్ టేబుల్ ఇండియా సంస్థ మరిన్ని నిధులు కేటాయించాలని విజ్ఞప్తి చేశారు. కార్యక్రమంలో మండల విద్యాశాఖ అధికారి భాస్కర్, మాజీ కార్పొరేటర్ అంజయ్య, పాఠశాల ప్రధానోపాధ్యాయురాలు సరిత, రౌండ్ టేబుల్ ఇండియా సైబరాబాద్ వన్ చైర్మన్ ప్రశాంత్, సీనియర్ నాయకులు పరమేష్, ఐలేష్, రాజు, సంస్థ ప్రతినిధులు లక్ష్య జైన్, నిర్మల్ గుప్తా, ఆనంద సాగర్, పాఠశాల సిబ్బంది పాల్గొన్నారు.

జిన్నారం ఏడుపాయల వన దుర్గామాతకు సిజిఆర్ ప్రత్యేక పూజలు

జిన్నారం అక్టోబర్ 15(వుదయం ప్రతినిధి)

జిన్నారం మున్సిపల్ కేంద్రంలోని ఏడుపాయల వనదుర్గ ఆలయాన్ని టిఆర్ఎస్ రాష్ట్ర నాయకులు చిమ్ముల గోవర్ధన్ రెడ్డి గురువారం సందర్శించి ప్రత్యేక పూజలు నిర్వహించారు. ఈ సందర్భంగా నిర్వాహకులు ఏర్పాటుచేసిన అన్నదాన కార్యక్రమంలో పాల్గొని భక్తులకు అన్నదాన వితరణ చేశారు. అనంతరం ఆయన మాట్లాడుతూ... శరన్నవరాత్రి ఉత్సవాలు భక్తిభావాన్ని, ఆధ్యాత్మిక చింతనను పెంపొందించడంతో పాటు ప్రజల్లో ఐక్యతను చాటుతున్నాయని గోవర్ధన్ రెడ్డి అన్నారు.

దుర్గమ్మా.. మా ప్రజలను చల్లగా చూడు తల్లి. ప్రతి కష్ట సుఖంలో వారికి అండగా నిలిచి, కష్టాలను ఎదుర్కొనే ధైర్యాన్ని ప్రసాదించు" అని ఆకాంక్షించారు. ఉత్సవ నిర్వాహకులు ఆయనను ఘనంగా సన్మానించారు. కార్యక్రమంలో ఉత్సవ కమిటీ సభ్యులు గ్రామ పెద్దలు భక్తులు మహిళలు పెద్ద సంఖ్యలో పాల్గొన్నారు.

IN THE COURT OF THE HON'BLE XIX JUNIOR CIVIL JUDGE-CITY CIVIL COURT, AT: HYDERABAD
O.S. No. 3078 OF 2026

Between :
KADGEKAR AMULYA, D/o. Kadgekar Amulya, Aged 30 years, Occupation: Student, R/o. H.No. 2-3-529/1/20, Bapu Nagar, Amberpet, Hyderabad, Telanagana-500013.
...Plaintiffs

AND
1. The Tashildar, Amberpet Mandal, Amberpet, Hyderabad-500013.
2. All concerned.
...Defendants

PUBLIC NOTICE

Please take Notice to all concerned that the above Plaintiff have filed a O.S.NO. 3078 of 2026 to be declared that the Plaintiff herein as the legal heir of deceased (1)Kadgekar Ram Raj, S/o. late Kadgekar Laxmanji has died on Dated: 24-02-2026 (2) Kadgekar Madhavi, W/o. late Kadgekar Ram Raj has died on Dated: 24-02-2026 ,(3) Kadgekar Shashank Raj, S/o. late Kadgekar Ram Raj has died on Dated: 24-02-2026 Against the Defendants pending on the File of HONBLE XIX JUNIOR CIVIL JUDGE COURT, CITY CIVIL COURTS: AT Hyderabad Please take Notice further the above O.S.NO. 3078 of 2026 is posted on 29-10-2026 and Defendant No-2 is hereby directed to appear before the HONBLE XIX JUNIOR CIVIL JUDGE COURT, CITY CIVIL COURT: AT Hyderabad, either in Person or through advocate failing which the matter will be determined as per Law.

(BY ORDER OF THE COURT)
Sd/-
M/s: JMS LAW FIRM ADVOCATES AND ASSOCIATES OFFICE: H.NO: 10-1-472, West Marredpally, Secunderabad-500026.

IN THE COURT OF THE HON'BLE X JUNIOR CIVIL JUDGE, CITY CIVIL COURT, AT: HYDERABAD
O.S. No. 3254 of 2026

Between :
1] Naren Gupta
2] Sarvesh Gupta
...Plaintiffs

AND
1] Pushpa Gupta
2] The Commissioner G.H.M.C Tank Bund Road, Hyderabad
3] All Concerned
...Defendants

To,
All Concerned
The General Public are hereby informed that the Plaintiffs Mr. Naren Gupta and Mr. Sarvesh Gupta have filed the above suit seeking declaration of their status as legatees of their father Late Sri Shivcharan Gupta in pursuance of his will dated 12-09-2013. If any member of the general public has any objection with respect to the grant of such declaration, they are required to appear in person or through a duly appointed advocate before the Hon'ble X Junior Civil Judge, City Civil Court at Hyderabad on 11-11-2026 at 10:30 AM and place their objections, if any. In absence thereof, the court shall proceed to decide the matter based on the material available on record.

//ISSUED UNDER ORDER OF THE COURT//
Sd/-
Ashish Kale
Advocate
Flat no.502, Lake Melody Apartment, Rajbhavan Road, Somajiguda, Hyderabad.

IN THE COURT OF THE HON'BLE IX JUNIOR CIVIL JUDGE, CITY CIVIL COURTS AT: HYDERABAD
O.S.NO.1447 OF 2021

Between :
M/s. South Indian Bank Ltd.
Plaintiff

AND
Ramesh Arudra S/o. Arudra Janardhan, aged 33 Years, Occ; Self Employed R/o H.No. 5-13-197/3, New Lalbahadur Nagar, Shapurnagar, Quthbullapur,Hyderabad Telangana State-500 055
DEFENDANT

Whereas the above-named Plaintiff has filed the above suit for Recovery of Rs.6,04,104/- against you and you are hereby directed to appear either in person or through an advocate duly instructed on 13-11-2026 before the above court at 10.30 A.M in the forenoon to show cause against the above suit, failing which the said suit will be heard and determined in your absence.

//BY ORDER OF THE COURT//
Sd/-
M.SUNIL KUMAR Advocate
Off :#52,52,SMR SAR TAJ PLAZA,Jupiter Colony Sikh Road, Secunderabad-500009
Mobile:9246504190
email:sunilkumar68@yahoo.co.in

"స్టార్ షీల్డ్ వ్యవస్థలు అమెరికా ప్రభుత్వ నియంత్రణలో ఉంటాయి. వేగం, వినియోగంపై అపమితులు అమెరికా సైన్యం నిర్ణయిస్తుంది. అంతిమ నిర్ణయం అధ్యక్షుడి చేతిలో ఉంది. వాణిజ్య అవసరాలకు ఉపయోగించే స్టార్‌లింగ్ సేవలు స్పేస్‌ఎక్స్ చేతిలో ఉన్నాయి. దాడుల వంటి సైనికచర్యల కోసం ఈ సేవలను ఉపయోగించడానికి ఒక వాణిజ్య సంస్థకు వీలుకాదు. అలాగే ఉక్రెయిన్‌కు సహాయం చేయాల్సిన చట్టపరమైన బాధ్యత తమకు ఏమీ లేదని, అయితే తాము స్వచ్ఛందంగా ముందుకు వచ్చాం."

- ఎలాన్ మస్క్, ప్రపంచ కుబేరుడు

వే'మన' పద్యం

ధనము కూడబెట్టి దానంబు చేయక
తానుదినక లెస్స దాచుకొనగ
తేనెటీగగూర్చి తెరువరి కియ్యదా
విశ్వదాభిరామ వినురవేమ

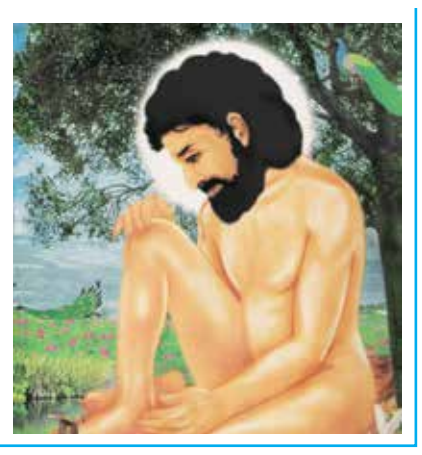

సంపాదకీయం

అధిక ధరలతో బతుకు ఛిద్రం

ధరల పెరుగుదల అనేది కేవలం గణాంకాలకు సంబంధించిన ఆర్థిక సమస్య కాదు. అది కోట్లాది కుటుంబాల జీవన ప్రమాణాలను దెబ్బతీస్తున్న సామాజిక సంక్షోభం. కేంద్ర, రాష్ట్ర ప్రభుత్వాల విధానాలు, అదుపు తప్పుతున్న నిత్యావసర వస్తువుల ధరలు ప్రజల కష్టార్జితాన్ని కరిగించి, పొదుపును హరించి వేస్తున్నాయి. ఆదాయం పెరగకపోగా ఖర్చులు రోజురోజుకూ భారమవుతుండటంతో సామాన్యులు బతుకుబండిని లాగలేక సతమతమవుతున్నారు. నిరంతర ద్రవ్యోల్బణం ప్రజల సంపదలో గణనీయమైన భాగాన్ని వారికి తెలియకుండానే హరిస్తుందని ప్రఖ్యాత ఆర్థికవేత్త జాన్ మేనార్డ్ కీన్స్ దశాబ్దాల కిందటే హెచ్చరించారు. నేటి పరిస్థితులు ఆ హెచ్చరికను మరోసారి గుర్తు చేస్తున్నాయి.జాతీయ గణాంక కార్యాలయం (ఎన్ఎస్ఓ) విడుదల చేసిన గణాంకాల ప్రకారం ఆహార పదార్థాలు, ఇంధన సంబంధిత రవాణా వ్యయాల పెరుగుదలతో చిల్లర ద్రవ్యోల్బణం గణనీయంగా పెరిగింది. ఆగస్టులో 4.83 శాతంగా నమోదైన వినియోగదారుల ధరల సూచీ (సీపీఐ) ఆధారిత ద్రవ్యోల్బణం సెప్టెంబర్‌లో 5.54 శాతానికి చేరింది. 2024 అక్టోబర్‌లో నమోదైన 6.21 శాతం తర్వాత ఇదే అత్యధిక స్థాయి అని గణాంకాలు సూచిస్తున్నాయి. వరుసగా నాలుగు నెలలుగా ద్రవ్యోల్బణం పెరుగుతుండటం ఆందోళనకరం.ముఖ్యంగా ఆహార ద్రవ్యోల్బణం ప్రజలపై తీవ్ర భారాన్ని మోపుతోంది. ఆగస్టులో 5.97 శాతంగా ఉన్న ఆహార ద్రవ్యోల్బణం సెప్టెంబర్‌లో 7.74 శాతానికి ఎగబాకింది. ఉల్లి, బియ్యం, పంచదార వంటి నిత్యావసరాల ధరలు భారీగా పెరగడంతో పేద, మధ్యతరగతి కుటుంబాల బడ్జెట్లు తలకిందులవుతున్నాయి.దేశంలో పనిచేస్తున్న వారిలో సుమారు 94 శాతం మంది అసంఘటిత రంగంపైనే ఆధారపడుతున్నారు. . వ్యవసాయ ఉత్పత్తులకు తగిన గిట్టుబాటు ధరలు లభించకపోవడం, ఉపాధి అవకాశాలు తగ్గడం వంటి సమస్యలు తోడవుతున్నాయి. ఒకవైపు రాష్ట్రం 15 శాతం అభివృద్ధి సాధిస్తోందని ప్రభుత్వం గొప్పలు చెబుతుండగా, మరోవైపు ద్రవ్యోల్బణం జాతీయ సగటును మించి ఉండటం పాలనలోని వైరుధ్యాలను ఎత్తిచూపుతోంది. అభివృద్ధి ఫలాలు ప్రజల జీవితాల్లో కనిపించాలి తప్ప, ప్రకటనలకే పరిమితం కాకూడదు.ఆహార ధరలు పెరగడానికి అంతర్జాతీయ పరిణామాలతో పాటు దేశీయ విధానాలూ కారణమవుతున్నాయి. ఆహార ధాన్యాల ఉత్పత్తిలో తగ్గుదల, వాతావరణ మార్పులు, ఎల్‌నినో ప్రభావం, సరఫరా సమస్యలు ధరల పెరుగుదలను మరింత తీవ్రం చేస్తున్నాయి. మొక్కజొన్నను ఇథనాల్ తయారీకి మళ్లించడం వల్ల పౌల్ట్రీ పరిశ్రమకు అవసరమైన పశుదాణా ఖర్చులు పెరుగుతున్నాయి. దాని ప్రభావం కోడిగుడ్లు, మాంసం, పాల ధరలపై పడుతోంది. ఫలితంగా ప్రోటీన్లు, ఇతర పోషకాలు లభించే ఆహారాన్ని కొనుగోలు చేయడం సామాన్య కుటుంబాలకు కష్టమవుతోంది. ద్రవ్యోల్బణం కేవలం ఖర్చులను పెంచడమే కాకుండా ప్రజల ఆహారపు అలవాట్లను, రూపాయి విలువ క్షీణించడం దిగుమతులను మరింత ఖరీదైనవిగా మారుస్తుంది. విదేశీ పెట్టుబడుల ప్రవాహంలో ఒడిదుడుకులు, దిగుమతి వ్యయాలు, వడ్డీ రేట్ల ప్రభావం ఆర్థిక వ్యవస్థపై ఒత్తిడిని పెంచుతున్నాయి. స్వయం సమృద్ధి గురించి ప్రకటనలు చేయడం కంటే, దేశీయ వ్యవసాయాన్ని బలోపేతం చేయడం, పంటల ఉత్పాదకతను పెంచడం, రైతులకు గిట్టుబాటు ధరలు కల్పించడం, నిల్వ సదుపాయాలను విస్తరించడం ముఖ్యం. ఆహార ధాన్యాలను ఇంధన తయారీకి మళ్లించే విధానాన్ని కూడా ఆహార లభ్యత, ధరల స్థిరత్వం, పర్యావరణ ప్రభావాల ప్రాతిపదికన పునఃసమీక్షించాలి. గ్రామీణ ప్రజల కొనుగోలు శక్తి తగ్గడానికి ధరల పెరుగుదలతో పాటు ఉపాధి అవకాశాల క్షీణత కూడా కారణమవుతోంది. ఉపాధి హామీ పథకంలో మార్పులు, పనిదినాల తగ్గుదల గ్రామీణ కుటుంబాల ఆదాయంపై ప్రభావం చూపుతున్నాయి. ఆంధ్రప్రదేశ్‌లో ఈ ఆర్థిక సంవత్సరంలో ఉపాధి హామీ పనిదినాలు 23.2 శాతం తగ్గాయని, ఒక్కో కుటుంబానికి సగటు వార్షిక ఆదాయం రూ.13,190 నుంచి రూ.11,616కు పడిపోయిందని పేర్కొంటున్న గణాంకాలు గ్రామీణ ఆర్థిక వ్యవస్థలోని ఒత్తిడిని తెలియజేస్తున్నాయి. గ్రామీణ పేదలకు కనీస ఆదాయ భద్రత కల్పించడం కూడా. ఆ లక్ష్యాన్ని దెబ్బతీసే మార్పులను ప్రభుత్వం పునఃపరిశీలించాలి.ప్రజల జీవన వ్యయాన్ని తగ్గించేందుకు కేంద్ర, రాష్ట్ర ప్రభుత్వాలు సమన్వయంతో చర్యలు తీసుకోవాలి. నిత్యావసర వస్తువుల సరఫరాను మెరుగుపరచడం, అక్రమ నిల్వలు, కృత్రిమ కొరత సృష్టించే చర్యలను అరికట్టడం, ప్రజా పంపిణీ వ్యవస్థను బలోపేతం చేయడం తక్షణ అవసరాలు. రైతులకు ఉత్పత్తి ఖర్చులకు అనుగుణంగా గిట్టుబాటు ధరలు కల్పిస్తూనే, వినియోగదారులకు సరసమైన ధరలకు ఆహార పదార్థాలు అందేలా సమర్థమైన సరఫరా వ్యవస్థను రూపొందించాలి. పెట్రోల్, డీజిల్‌పై పన్నుల భారాన్ని సమీక్షించడం, పప్పుధాన్యాలు, వంటనూనెల దిగుమతులపై ఆధారపడటాన్ని క్రమంగా తగ్గించడం, దేశీయ ఉత్పత్తిని పెంచడం వంటి చర్యలు చేపట్టాలి. ద్రవ్యోల్బణాన్ని కేవలం శాతాలుగా, సూచీలుగా చూడటం పాలకుల బాధ్యతారాహిత్యమే అవుతుంది. ప్రతి శాతం పెరుగుదల వెనుక ఒక కుటుంబం కోల్పోతున్న ఆహారం, ఒక విద్యార్థి వదులుకుంటున్న విద్యావకాశం, ఒక రోగి కొనలేకపోతున్న మందు, ఒక కార్మికుడు చేయలేకపోతున్న పొదుపు దాగి ఉన్నాయి. అభివృద్ధి అంటే స్థూల ఆర్థిక గణాంకాలు పెరగడం మాత్రమే కాదు; సామాన్యుడి కొనుగోలు శక్తి పెరగడం, జీవన ప్రమాణాలు మెరుగుపడటం, భవిష్యత్తుపై భరోసా కలగడం కూడా. ప్రభుత్వాలు ఈ వాస్తవాన్ని గుర్తించి ధరల నియంత్రణకు తక్షణ, దీర్ఘకాలిక చర్యలు చేపట్టాలి.

రచనలు పంపండి

ఉదయం సాహిత్య పేజీ 'ఉష' కు సాహిత్య వ్యాసాలు, కవితలు, విమర్శలు పంపించాలని రచయితలను ప్రత్యేకంగా విజ్ఞప్తి చేస్తున్నాం. అలాగే సంపాదకీయం పుటకు రాజకీయ ఆర్థిక, సామాజిక, సాంస్కృతిక తదితర రంగాలపై వ్యాసాలను, సంపాదక లేఖలను పంపించవలసిందిగా కోరుతున్నాం. వాటిని ఈ కింది ఈమెయిల్ కు పంపించాలని మనవి.

voodayam2007@gmail.com
website : www.voodayam.com
Editor : 9247698676
1-7-25/5, Risalagadda, RTC X Roads, Hyderabad - 500020

పరిశ్రమలకు ఎలాంటి భూములు ఇవ్వాలి!

రాజధాని కోసమని, పారిశ్రామిక వేత్తల కోసమని చంద్రబాబు నాయకత్వాన ఉన్న కూటమి ప్రభుత్వం బలవంతంగా రైతుల భూముల గుంజుకునే విధానాలు అమలు చేస్తున్నది. పారిశ్రామిక వేత్తల ప్రయోజనాలే ముఖ్యమని భావించిన కూటమి ప్రభుత్వం అందుకు రైతులను బలి పశువులను చేస్తున్నది. ఇప్పటికే 33 వేల ఎకరాలను భయపెట్టి, మభ్యపెట్టి రైతుల నుంచి రాజధాని కోసం తీసుకున్న ప్రభుత్వం మరో 50 వేల ఎకరాల సేకరణకు చర్యలు చేపట్టింది. ఇది కాక పోర్టులు, విమాశ్రయాల, డేటా సెంటర్లు, ప్రైవేట్ పరిశ్రమల స్థాపన పేరుతో భూ సేకరణ చేస్తున్నది.

తమ జీవనాధారమైన పంట భూమి లేకపోతే బ్రతుకు భారంగా మారుతుందనే ఆవేదనతో ఆగ్రహించిన రైతులు ప్రభుత్వం తలపెట్టిన భూ సేకరణను వ్యతిరేకిస్తూ ఆందోళన బాటపట్టారు. భోగాపురం సమీపంలోని పోలిపల్లి రైతాంగం డేటా సెంటర్ కోసం భూసేకరణ నోటీసులు ఇచ్చిన చంద్రబాబు ప్రభుత్వానికి వ్యతిరేకంగా ఆందోళన చేస్తూ, జీవనాధారమైన మా భూములు ఇచ్చేది లేదంటున్నారు. అమరావతి రాజధాని విస్తరణ కోసం ఉండవల్లి, పెనుమాక పరిసర ప్రాంతాల్లో భూ సేకరణ చట్టాన్ని ఉపయోగించి రైతుల భూములు తీసుకొనేందుకు వచ్చిన ప్రభుత్వ అధికారులు యావన్మంది రైతాంగం అడ్డగించి భూములు ఇచ్చేదిలేదని ఉద్యమిస్తున్నారు.అనకాపల్లి జిల్లా కె.కోటపాడు మండలం గొందుపాలెం గ్రామం వద్ద ఎం ఎస్ ఎం ఇ పార్క్ ఏర్పాటుకి సంబంధించిన భూసేకరణను బాధిత రైతులు వ్యతిరేకిస్తున్నారు.తిరుపతి జిల్లా చంద్రగిరి పరిసర ప్రాంతాల్లో దాదాపు 473 ఎకరాల భూమిని ఎస్ ఎం ఇ పార్కు కోసం సేకరించే ప్రభుత్వ ప్రయత్నాలను స్థానిక రైతులు తీవ్రంగా వ్యతిరేకిస్తున్నారు.సత్యసాయి జిల్లా,హిందూపురం మండలం నందమూరి నగర్ వద్ద భూసేకరణను వ్యతిరేకిస్తూ సుమారు 8గ్రామాల ప్రజలు ప్రధాన రహదారి పై బైఠాయించి రాస్తారోకో నిర్వహించారు. ఇంకా అనేక ప్రాంతాల్లో భూ సేకరణకు వ్యతిరేకంగా రైతులు ఆందోళనలు చేస్తున్నారు. 2013 భూ సేకరణ చట్టం ఏముంది : దేశంలో సుదీర్ఘ కాలం బ్రిటిష్ సామ్రాజ్యవాద వలస పాలకులు చేసిన భూ సంస్కరణల చట్టాన్నే దేశ పాలకులు అమలు జరిపారు. ఆ చట్టం అమలుపై తీవ్ర విమర్శలు రావడంతో ఆ నాటి యూ పీ ఏ ప్రభుత్వం పాత చట్టంలో కొన్ని మార్పులు చేసి 2013 మరలా భూ సంస్కరణల చట్టాన్ని చేసింది. ఈ చట్టలో భూ సేకరణకు కొన్ని నిబంధనలు చేర్చడం జరిగింది. ప్రైవేట్ ప్రాజెక్టుల కోసం భూసేకరణ చేయాలంటే గ్రామంలోని 80% మంది రైతుల ఆమోదం, ప్రభుత్వ ప్రైవేట్ (పీ పీ పీ) భాగస్వామ్య ప్రాజెక్టులకు 70% రైతుల ఆమోదం ఉండాలి.మార్కెట్ విలువ కన్నా గ్రామీణ ప్రాంతంలో 4 రెట్లు, పట్టణ ప్రాంతంలో 2 రెట్లు ఎక్కువ పరిహారం ఇవ్వాలి. భూమి ఇవ్వమని చెప్పడానికి రైతు హక్కు కలిగి ఉంటాడు. ఈ భూ చట్టంలోని నిబంధనలను అమలు జరపడం లేదు. రైతుల ఆమోదం లేకుండానే, భూ సేకరణ చేస్తానంటున్నది. పంట భూములే ఎందుకు ఇవ్వాలి: పరిశ్రమలకు పంట భూములు ఇవ్వాల్సిన అవసరం లేదు. ఏరకమైన పంటలు పండని నిస్సారమైన (బంజరు)భూమి 13.48 లక్షల హెక్టార్లు ఉంది. ఈ భూములే కాకుండా సాగు యోగ్యంగా ఉండి దీర్ఘకాలికంగా సేద్యం జరగని నిరుపయోగ భూములు సుమారు 13.36లక్షల హెక్టార్లు ఉన్నాయి. ఏరకమైన పంటలు పండని విస్తారంగా ఉన్న భూములను పరిశ్రమల నిమిత్తం పారిశ్రామిక వేత్తలకు ఇవ్వవచ్చు.వేల కోట్ల సంపద కలిగిన బడా పారిశ్రామిక వేత్తలు, ఆ భూముల్లో పరిశ్రమలకు అవసరమైన వాటిని సమకూర్చుకోగలరు.ఇలాంటి భూములు కాకుండా రైతుల సేద్య భూములను పరిశ్రమలకు ఎందుకు కూటమి ప్రభుత్వం కట్టబెడుతుంది. పారిశ్రామిక వేత్తలకు ఎక్కువ నీరుతో పాటు రవాణా సౌకర్యం తమకు ఖర్చు లేకుండా లభించాలి. అలా లభించేందుకు సాగునీటి వసతులు ఉన్న భూములు కావాలని ప్రభుత్వాలను కోరుతున్నాయి. పారిశ్రామిక వేత్తల ప్రయోజనమే ముఖ్యంగా భావించే కూటమి ప్రభుత్వం రైతుల భూములను బలవంతంగా గుంజుకుని పారిశ్రామిక వేత్తలకు కట్టబెడుతూ రైతులను సేద్యం నుండి దూరం చేస్తున్నది.

పేదలకు పంచడానికి భూములే లేవని చెప్పే రాష్ట్ర పాలకుల మాటలు మోసపూరితంగా ఉన్నాయి. రాష్ట్రంలో సాగుకి అనుకూలంగా ఉండి, తాత్కాలికంగా ఖాళీ గా ఉంచిన భూమి సుమారు 14.52 లక్షల హెక్టార్లతో పాటు, సాగు చేయదగిన, దీర్ఘకాలికంగా సేద్యం లేక పాడుబడిన భూములు సుమారు మరో 13.48 లక్షల హెక్టార్లు ఉన్నాయి. ఈ భూములన్నీ గ్రామీణ పేదలకు పంపిణీ చేస్తే, వారికి ఉపాధితో పాటు పంటల ఉత్పత్తి కూడా గణనీయంగా పెరుగుతుంది. భూ పంపిణీకి ఇంత ప్రాధాన్యత ఉంటే, చంద్రబాబుకి మాత్రం పేదలకు భూములు పంచే ఉద్దేశం లేదు. పేదలకు భూములు పంచడానికి మనస్సు లేని చంద్రబాబు పారిశ్రామిక వేత్తలకు మాత్రం వేలాది ఎకరాల రైతుల భూములు కట్టబెడుతున్నాడు.భోగాపురం పరిధిలో పోలిపల్లి తదితర గ్రామాల్లో గీగా స్కేల్ ఏ ఐ డేటా సెంటర్ కి మరియు కేబుల్ ల్యాండ్ స్టేషన్ ఏర్పాటుకు 854.97 ఎకరాలు, ప్రకాశం జిల్లాలో జే ఎస్ డబ్ల్యూ స్టీల్ బెనిఫిషియేషన్ ప్లాంట్ విస్తరణ మరియు దాని పారిశ్రామిక అవసరాల కోసం కూటమి మంత్రి వర్గ ప్రత్యేకంగా భూములు కేటాయించింది. అనంతపూర్ జిల్లాలో బారీ టీ ఎం టీ స్టీల్ బార్లీ తయారీ ప్లాంట్ కు రాష్ట్ర క్యాబినెట్ 300 ఎకరాలు, అనకాపల్లి జిల్లాలో డిస్కో ఇండియా పారిశ్రామిక యూనిట్ స్థాపన కోసం 1500 ఎకరాలు,

కర్నూల్ జిల్లా ఓర్వకల్లు పారిశ్రామిక ప్రాంతంలో చిగాచి కెమికల్ ఫ్యాక్టరీకి 100 ఎకరాలు, నెల్లూరు జిల్లాలో బిర్లా గ్రూపు వారి ఫైబర్ సిమెంట్ ప్లాంట్ స్థాపనకు అవసరమైన భూముల కేటాయింపు, బాపట్ల లో పునరత్పాదక ఇంధన వనరుల తయారీ రంగానికి సంబంధించిన బడా ప్రాజెక్టు కోసం 1,000 ఎకరాలు, కేంద్రం భాగస్వామ్యంతో రాబోతున్న ఆరు పారిశ్రామిక పార్కులలో భాగంగా తిరుపతి స్పేస్ సిటీ కోసం 1,000 ఎకరాలు, శ్రీ సత్యసాయి జిల్లాలో ఏరో స్పేస్ పార్కు కోసం 500 ఎకరాలు, విశాఖపట్నంలో అదాని గూగుల్ డేటా సెంటర్ కి 600 ఎకరాలు, విశాఖ లోనే టా టా కన్సల్టెన్సీ సర్వీసెస్ కు రుషికొండ లో ఎకరా లీజు 99 పైసలు చొప్పున 21. 16 ఎకరాలు కేటాయించడం జరిగింది. ఇంకా అనేక భూ కేటాయింపులు జరిగాయి. ఆంధ్రప్రదేశ్ పారిశ్రామిక మౌలిక సదుపాయాల సంస్థ నివేదికల ప్రకారం, రాష్ట్రంలో పరిశ్రమల స్థాపనకోసం వివిధ ప్రైవేట్ సంస్థలు, ఐ టీ కంపెనీలు మరియు ప్రత్యేక ఆర్థిక మండల్లకు ఇప్పటి వరకు 1లక్షా, 75 వేల ఎకరాల భూమి కేటాయించారు. ఇవి గాక రాష్ట్రంలో కొత్తగా కుదుర్చుకున్న పెట్టుబడి ఒప్పందాలు ముఖ్యంగా గ్రీన్ ఎనర్జీ, ఏ ఐ డేటా సెంటర్ల, మరియు తయారీ రంగాల ప్రాజెక్టుల కోసం రాబోయే రోజుల్లో 3లక్షల, 50 వేల ఎకరాలు అవసరం ఉందని అధికారుల నివేదికలు తెలియ చేస్తున్నాయి. ఇప్పటికే పారిశ్రామిక వేత్తలకు భూములు ఇచ్చేందుకు ప్రభుత్వం లక్ష ఎకరాల పారిశ్రామిక ల్యాండ్ బ్యాంకును ఏర్పాటు చేసింది. ఈ విధంగా రైతుల సాగు భూములన్నీ ప్రైవేట్ పరిశ్రమల దారులకు కట్టబెట్టేందు చంద్రబాబు ప్రభుత్వం సిద్ధమైంది.

2013 భూ సేకరణ చట్టంలోని నిబంధనలను అమలు జరపాలని, బలవంతపు భూ సేకరణ చేయరాదని, సేద్యానికి పనికి రాని బంజరు భూములనే పరిశ్రమలకు ఇవ్వాలని ఆంధ్రప్రదేశ్ ప్రజలందరూ కూటమి ప్రభుత్వానికి వ్యతిరేకంగా ఉద్యమించాలి.

బొల్లిముంత సాంబశివరావు
సెల్:9885983526

"బతుకమ్మా... మా బతుకులకు బతుకునివ్వమ్మా"

బతుకమ్మా! బతుకమ్మా!!
బంగారు బతుకమ్మా!
గౌరమ్మా! గౌరమ్మా!!
తెలంగాణ గౌరమ్మా!!
చెట్లు చిగురించి ప్రకృతి నవ్వేలా
చేయమ్మా!
పూలు వికసించి పుడమి
పరిమళించేలా చూడమ్మా!
నదులు పారాలి... చెరువులు
నిండాలి!
పచ్చని పొలాలతో పల్లెలు
కళకళలాడాలి!!
ఆకాశం నుంచి అమృతధారల
వానలు కురిపించమ్మా!
ఎండిన నేల గుండెల్లో
జీవజలాలు నింపమ్మా!!
రైతన్న చెమటకు పంటల
ప్రతిఫలం దక్కాలి!
రెక్కల కష్టకూలన్న కడుపు
నిండాలి!!
ఆకలి లేని లోకాన్ని అందరికీ
అందించమ్మా!
అందరి జీవితాల్లో ఆనంద
దీపాలు వెలిగించమ్మా!!
కులమతాల గోడలు కూలి
మానవత్వం వెల్లివిరియాలి!
కలిమిలేముల తేడాలు తొలగి

సమానత్వం పరిఢవిల్లాలి!!
స్వార్థపు చీకట్లు తొలగి సత్యపు
వెలుగులు నిండాలి!
ప్రతి మనిషి మనసులో
ప్రేమానురాగాలు పండాలి!!
ప్రకృతిని పూజించే మాకు
పరిరక్షణ బుద్ధినివ్వమ్మా!
చెట్లు నాటే చేతులతో పచ్చని
భవిష్యత్తు నిర్మించమ్మా!!
నీటి ప్రతి బొట్టులో జీవం
ఉందని చాటమ్మా!
పర్యావరణ పరిరక్షణే ప్రగతికి
బాటని నేర్పమ్మా!!
తెలంగాణ సంస్కృతికి తీరొక్క
పూల సింగారమా!
ఆడపడుచుల ఐక్యతకు
ఆత్మీయ అనురాగమా!!
చెట్లు బతకాలి... చెరువులు
కళకళలాడాలి!
ప్రజలు బతకాలి... ప్రతి ఇంటా
సిరులు నిండాలి!!
బతుకమ్మా! గౌరమ్మా!!
ప్రకృతిని బ్రతికించి!
ప్రజలందరికీ సుఖశాంతుల
బతుకునివ్వమ్మా!!

డా. పూసపాటి వేదాద్రి
9912197694

పోషకాహార లోపం...వ్యాధులకు మూలం

ఈ రోజుల్లో అన్నం విలువ కొంత మందికే తెలుస్తుంది. ఎందుకంటే అన్నం తినేవాడి కన్నా దానిని పండించే వారికే దాని యొక్క విలువ తెలుస్తుంది. ఆహారం పారేయడానికి ఒక్క నిమిషం చాలు, కాని ఆ ఆహారాన్ని పండించ డానికి కనీసం మూడు నెలలు పడుతుంది. ఆ విషయం తెలియక చాలా మంది దానిని వృధా చేస్తారు. దీనికి సంబందించే అంటే ఆహార భద్రతను దృష్టిలో పెట్టుకొని ఈరోజున ప్రపంచ వ్యాప్తంగా ప్రపంచ ఆహార దినోత్సవం జరుపు కుంటారు. 1945 అక్టోబర్ 16న ఐరాస ఆహార మరియు వ్యవసాయక సంస్థ స్థాపించ బడింది. అయితే ఈ కార్యక్రమాన్ని మొదటిసారి 1981లో జరుపు కున్నారు. ఈ ప్రపంచ ఆహార దినోత్సవాన్ని పురస్కరించుకొని మనం చెయ్యాల్సిందల్లా ఒక్కటే ఆహారాన్ని వృధా చేయరాదు. ప్రజల్లో ఈ విషయంలో చైతన్యం నింపాలనే ఉద్దేశంతో ఐక్యరాజ్య సమితి 1945 అక్టోబర్ 16న 'ఆహార, వ్యవసాయ సంస్థ' ను ప్రారంభించారు. ఈ సంస్థను ఆంగ్లంలో FAO అంటారు. అంటే ఫుడ్ అండ్ అగ్రికల్చర్ ఆర్గనైజేషన్. ఈ సంస్థ గౌరవార్థం ఈ సంస్థ ఏర్పడిన అక్టోబరు 16 తేదిని ప్రపంచ ఆహార దినోత్సవంగా నిర్ణయించారు. అప్పటి నుంచి ఇదే రోజున ప్రతి సంవత్సరం ఈ కార్యక్రమాన్ని నిర్వహిస్తూ వస్తున్నారు. ప్రతి ఏటా 150 కంటే ఎక్కువ దేశాలలో ఆహార దినం పాటిస్తున్నారు. ఒకరు రోజంతా కష్టపడి కూలి పనులు చేసి డబ్బు సంపాదిస్తారు. ఇంకొకరు రోజంతా ఏసీ గదుల్లో కంప్యూటర్ల ముందు కూర్చొని కుస్తీ పడతారు. ఎవరు ఎలా కష్టపడినా... కడుపు నింపు కోవడానికే. కోటి విద్యలు కూటి కోరకే... అని మన పెద్దలు ఎప్పుడో చెప్పారు. ముందు కడుపు నిండాకే మనిషి మరో దాని గురించి ఆలోచిస్తున్నాడు. ప్రస్తుతం కనీస అవసరాల కిందకి చాలా వచ్చాయి. ఎన్ని ఆ జాబితాలో చేరినా మొదటి స్థానంలో ఆహారమే ఉంటుంది. ఎందుకంటే... ఆహారం లేకుండా సృష్టిలో ఏ ప్రాణి జీవించలేదు కాబట్టి. కానీ ప్రస్తుత రోజుల్లో మనుషులు లక్షల రూపాయలు సంపాదిస్తున్నా

కూడా కడుపు నిండా భోజనం చేయడం లేదు. బరువు పెరుగు తామనో, లావు అయి పోతామనో ఇలా కారణాలు చెబుతున్నారు. కొందరేమో తినడానికి తిండి లేక అవస్తలు పడుతున్నారు. ఈ రెండు కారణాల వల్ల పోషకాహార లోపాన్ని ఎదురు కుంటున్న వారు చాలా మంది ఉన్నారు. ఈ రోజు ప్రపంచ ఆహార దినోత్సవం. ఈ సందర్భంగా ఎలాంటి ఆహారం తినాలనే విషయాలపై అవగాహన అవసరం. ప్రతి ఒక్కరికీ ఆరోగ్యకరమైన ఆహారాన్ని ఈ ఆహార దినోత్సవం సందర్భంగా ఎలాంటి జబ్బుల బారిన పడకుండా ఉండేందుకు అవసరమైన ఆహారం తీసుకోవాలి. పండ్లు, కూరగాయలు, పప్పు ధాన్యాలతో పాటు గింజలు, విత్తనాలు, పల్లీలు, శనగలు, ఉలవలు, బొబ్బర్లు, జీడిపప్పు, బాదం పప్పు, వాల్ నట్స్ వంటిని ప్రతి రోజూ తీసుకోవాలి.భారతీయులు రోజూ కనీసం 400గ్రాముల కూరగాయలు, పండ్లు తీసుకోవాలని భారత పోషకాహార సంస్థ చెబుతోంది. రాగులు, జొన్నలు, వరి, గోధుమ వంటి ధాన్యాన్ని కూడా ఎక్కువగా తీసుకోవాలి. మరీ ప్రత్యేకంగా కొవ్వులు, చెక్కర, ఉప్పు వాడకాన్ని చాలా తక్కువగా వాడటం ఉత్తమం. 50శాతం కేలరీలు అందిస్తున్న పంటలు 8 రకాలు ఉన్నాయి. బార్లీ, బీన్స్, వేరుశెనగ, మొక్క జొన్న, వరి, జొన్న, గోధుమలు వీలైనంత ఎక్కువగా ఆహారంలో భాగం చేసుకోవాలి. బయట లభించే ఆహారాలకు ఎంత దూరంగా ఉంటే అంత మంచిదని నిపుణులు చెబుతున్నారు. ఫాస్ట్ ఫుడ్ అసలు తినకపోవడం చాలా మంచిది. చిన్నారులకు కనీసం 9నెలల వరకు తల్లిపాలు ఇవ్వాలి. పుట్టగానే డబ్బా పాలను అలవాటు చేస్తే.. అప్పటి నుంచే వారిలో పోషకాహార లోపం తలెత్తే అవకాశం ఉందని హెచ్చరిస్తున్నారు. పోషకాహారం తీసుకోవడంతో పాటు తగినంత వ్యాయామం చేయడం కూడా చాలా అవసరం. మన భూమి మీద మనిషి తినగలిగే మొక్కల జాతుల సంఖ్య దాదాపు 30వేలు ఉన్నాయని నిపుణులు చెబుతున్నారు. ప్రపంచ వ్యాప్తంగా 852 మిలియన్ల మంది దీర్ఘకాలంగా అతి పేదరికం కారణంగా ఆకలితో అలమటిస్తున్నారు. ఈ సంఖ్య నిరంతరం పెరుగుతూనే ఉంది. అందుకు కారణాలు అనేకం. విపరీతమైన జనాభా పెరుగుదల, వాతావరణ మార్పు, ఆహార ధాన్యాలను జీవ ఇంధనాల కోసం ఉపయోగించడం, మౌలిక ఆహార ధాన్యాల ఉత్పత్తి తగ్గించి లాభదాయకమైన వాణిజ్య పంటలవైపు మొగ్గు చూపడం... ఇలా ఎన్నో కారణాలు. వీటి పర్యవసానంగా ఆహార ధాన్యాల ధరలు అందుబాటు లోకి లేనంతగా పెరగడం మరో సమస్య.ప్రపంచ జనాభాలో దాదాపు సగం పట్టణాలు, నగరాలలో జీవిస్తున్నారు. అభివృద్ధి చెందుతున్న దేశాలలో 70 శాతం కంటే ఎక్కువ మంది పల్లెల్లో నివసిస్తున్నారు. అయినా అనేక కారణాలవల్ల వ్యవసాయం కుంటుపడింది. ఆఫ్రికాలో కొన్ని దేశాలలో కరువు నిత్యం తాండవిస్తూనే ఉంది. ఆసియాలో దాదాపు 60 శాతం జనాభా పోషకాహార లోపంతో బాధ పడుతున్నారు. అదే ఆఫ్రికాలో ఆ శాతం 75 దాటింది. దాదాపు 22 దేశాలలో (వాటిలో 16 ఆఫ్రికాలోవే) పోషకాహార లోపం 35 శాతం దాటిందని తేలింది. భారతావనిలో విస్తారమైన కోట్లాది ఎకరాల భూములుండి, లక్షలాది ఎకరాల పంట భూములలో పప్పు ధాన్యాలు, తదితర ఆహార ధాన్యాలతో విలసిల్లింది. ఆహార ధాన్యాల ఉత్పత్తిలో అగ్రగామిగా నిలిచిన మనదేశం స్వాతంత్యం వచ్చి ఏడు దశాబ్దాలు దాటినా, పాలకుల పేదరిక నిర్మూలనా పథకాలు, లక్షల, కోట్ల పంచ వర్ష ప్రణాళికలు ఈ ఏడు దశాబ్దాల్లో పేదరికం ఆకలి తీర్చలేదు. పేదలు దరిద్రులుగా, ధనికులు బిలియనీర్లు, ట్రిలియనీర్లు కావటానికి ఉపయోగపడ్డాయి తప్ప, సగటు మనిషి ఆకలి తీర్చటంలో విఫలమయ్యాయి. దేశ స్థూల జాతీయాదాయం చూపి చంకలు గుద్దుకుంటున్న పాలకులు జాతీయాదాయంతో పాటు, జాతులకు ఆహార భద్రత కల్పించటంలో విఫలమయ్యారు. దీనికి ఉదాహరణ పనికి ఆహార పథకంలో అవినీతి, పేదలకిచ్చే సబ్సిడి ఆహార భద్రత కార్డుల్లో అవినీతి, ఆహార అవసరాలు తీర్చుట గురించి అవకాశం కల్పించినా రైస్‌మిల్లర్ల మాయాజాలం వెరసి అవినీతి ఎందెందు వెతికినా అందందు కలదన్నట్టు అవినీతి బీజాలు మహా వృక్షాలై పాలకుల ప్రజాస్వామ్య వ్యవస్థను వెక్కిరిస్తున్నాయి. వ్యవసాయ రంగానికి ఒక సమగ్ర విధానమంటూ లేకపోవటం తో వ్యవసాయాన్ని సమాధిచేసి, ఉన్న వ్యవసాయంలో వాణిజ్య పంటలను ప్రోత్సహించింది. ప్రపంచ వేదికల్లో గొప్పలకు పోయే మన పాలకుల ఏలికలు వాస్తవ పునాదులపై నిలబడి, మాటల్లో కాకుండా ఆచరణతో కూడిన ఆహార భద్రత పరిష్కారానికి పూనుకోవాలి. అదే జాతీయ ప్రయోజనాలకు,జాతి ప్రయోజనాలకు శ్రేయస్కారం.

ఈ ప్రపంచ ఆహార దినోత్సవాన్ని పురస్కరించుకొని మనం చెయ్యాల్సిందల్లా ఒక్కటే ఆహారాన్ని వృధా చేయరాదు. ప్రజల్లో ఈ విషయంలో చైతన్యం నింపాలనే ఉద్దేశంతో ఐక్యరాజ్య సమితి 1945 అక్టోబర్ 16న 'ఆహార, వ్యవసాయ సంస్థ' ను ప్రారంభించారు.

జాతీయం-అంతర్జాతీయం

స్టార్‌లింక్‌కు అమెరికా బ్రేక్ వేసిందా?

వాషింగ్టన్

శాటిలైట్ ఆధారిత స్టార్‌లింక్ సేవల భారత్ ప్రవేశ జాప్యంపై ప్రపంచ కుబేరుడు ఎలాన్ మస్క్ తీవ్ర అసహనానికి గురవుతున్నారు. పర్వత ప్రాంతాలు, దట్టమైన అడవుల్లో ఎలాంటి ఆటంకాలు లేకుండా కూడా ఇంటర్నెట్ సేవలు అందుతాయని ఆయన చెప్తున్నప్పటికీ.. నియంత్రణ ఎవరి చేతుల్లో ఉంటుందన్నది ఇక్కడ కీలకం. ఆ సేవలను దేశంలోకి అనుమతిస్తే.. ఇప్పుడు ఉక్రెయిన్ పట్టిన గతే పడుతుందా..?

మన అవసరాలను అమెరికా నియంత్రిస్తుందా..? అనే భయాలు కలుగుతున్నాయి.

ఇటీవల ఉక్రెయిన్‌రష్యా మధ్య యుద్ధం తీవ్రరూపం దాల్చింది. అలాంటి సమయంలో రష్యాతో డీజిల్ ఒప్పందం కుదుర్చుకొని అమెరికా అధ్యక్షుడు డొనాల్డ్ ట్రంప్ ఉక్రెయిన్‌కు షాకిచ్చారు. అంతలోనే యుద్ధరంగంలో ఉక్రెయిన్ డ్రోన్లు వేగాన్ని కోల్పోయాయి. అమెరికా మద్దతు సన్నగిల్లడంతో రష్యాతో యుద్ధంలో ఉక్రెయిన్ వాడుతున్న స్టార్‌లింక్ కమ్యూనికేషన్ పరికరాలపై మస్క్ నియంత్రణలు విధించినట్లు వార్తలు వచ్చాయి. ఈ నేపథ్యంలో స్పేస్‌ఎక్స్ సీఈఓ స్పందించారు. ఉక్రెయిన్‌లో ఆంక్షలు విధించింది స్టార్‌షీల్డ్‌పై అని.. స్టార్‌లింక్‌పై కాదని చెప్పారు.

పడేనా ట్రంప్ కార్డు!

''స్టార్‌షీల్డ్ వ్యవస్థలు అమెరికా ప్రభుత్వ నియంత్రణలో ఉంటాయి. వేగం, వినియోగంపై పరిమితులను అమెరికా సైన్యం నిర్ణయిస్తుంది. అంతిమ నిర్ణయం అధ్యక్షుడి చేతిలో ఉంది. వాణిజ్య అవసరాలకు ఉపయోగించే స్టార్‌లింక్ సేవలు స్పేస్‌ఎక్స్ చేతిలో ఉన్నాయి.

దాడుల వంటి సైనికచర్యల కోసం ఈ సేవలను ఉపయోగించడానికి ఒక వాణిజ్య సంస్థకు వీలుకాదు''

అని మస్క్ వివరణ ఇచ్చారు. అలాగే ఉక్రెయిన్‌కు సహాయం చేయాల్సిన చట్టపరమైన బాధ్యత తమకు ఏమీ లేదని, అయితే తాము స్వచ్ఛందంగా ముందుకు వచ్చామని నెటిజన్ అడిగిన పోస్టుకు సమాధానం ఇచ్చారు. స్పేస్‌ఎక్స్ ఆదాయంలో ఉక్రెయిన్ నుంచి

వచ్చేది స్వల్పభాగమేనని, రష్యా దాడులు, భౌగోళిక రాజకీయ ఒత్తిళ్ల మధ్య పనిచేయడం కంపెనీకి రిస్క్‌తో కూడుకున్న వ్యవహారమని చెప్పారు.

అక్టోబర్ 14 ఎలాంటి ముందస్తు హెచ్చరికలు లేకుండా స్టార్‌షీల్డ్‌పై ఆంక్షలు విధించారని ఉక్రెయిన్ వెల్లడించింది.

వేగ పరిమితిని తగ్గించాయని పేర్కొంది. ఆ పరిమితిని దాటి ప్రయాణించే ఏ ఆయుధమైనా నెట్‌వర్క్‌తో అనుసంధానాన్ని కోల్పోయింది. అది ఒక సాంకేతిక సమస్య కావొచ్చని భావిస్తున్నట్లు చెప్పిన ఉక్రెయిన్ అధ్యక్షుడు జెలెన్‌స్కీ దీనివల్ల సైన్యంలో ప్రాణనష్టానికి దారితీస్తుందని ఆందోళన వ్యక్తంచేశారు.

మరోవైపు కీవ్‌ను లక్ష్యంగా చేసుకున్న రష్యా క్షిపణుల గురించి పశ్చిమ భాగస్వామ్య

దేశాల నుంచి ఎటువంటి ముందస్తు హెచ్చరికలు అందలేదని చెప్పారు. యుద్ధంలో తమకు ఎంతో కీలకమైన ఈ నెట్‌వర్క్‌ను ఉక్రేనియన్ దళాలు సమాచార మార్పిడి, డ్రోన్ కార్యకలాపాల కోసం ఉపయోగిస్తున్నాయి. ఈ నెట్‌వర్క్ నియంత్రణపై మస్క్ వివరణ ఇచ్చారు కానీ.. అమెరికా ప్రభుత్వం నుంచి ఇంతవరకు ఎలాంటి స్పందనా రాలేదు.

భారత ప్రభుత్వంపై మస్క్ ఆరోపణలు చేస్తోన్న తరుణంలో ఈ రిణామం చోటుచేసుకోవడం

చర్చనీయాంశంగా మారింది.స్టార్‌షీల్డ్.. స్టార్‌లింక్‌కు తేడా ఏంటి..? స్టాక్‌లింక్ స్టార్‌షీల్డ్ రెండూ స్పేస్‌ఎక్స్ ఆధ్వర్యంలో నడిచేవే. రెండింటిలో ఉపయోగించే ఉపగ్రహ నెట్‌వర్క్ ఒకటే అయినా.. పనితీరు,

నియంత్రణ విషయంలో తేడాలు ఉన్నాయి. స్టార్‌లింక్ సాధారణ వినియోగదారులు,

వ్యాపారాలు, రక్షణ పరమైన సమాచార మార్పిడి కోసం రూపొందించిన ఇంటర్నెట్ వ్యవస్థ. దీనిని పూర్తిగా స్పేస్‌ఎక్స్‌ని యంత్రిస్తోంది. స్టార్‌షీల్డ్ పూర్తిగా సైనిక అవసరాల కోసం తీర్చిదిద్దినది. జాతీయ భద్రత, ప్రభుత్వ నిఘా సంస్థల కోసం దీనిని అమెరికా ప్రభుత్వం వాడుతోంది.

కశ్మీర్‌లో పరుచుకున్న మంచు దుప్పటి!

శ్రీనగర్ :

జమ్మూ కాశ్మీర్‌లో ఈ ఏడాది శీతాకాలం ప్రారంభమైంది. దీంతో ఎత్తైన పర్వత ప్రాంతాల్లో తొలిసారిగా హిమపాతం నమోదైంది. దోడా జిల్లా ఎగువ ప్రాంతాలతోపాటు ఉత్తర కాశ్మీర్‌లోని గురేజ్ లోయ,

పీర్ పంజాల్ పర్వత శ్రేణుల్లో మంచు కురవడంతో పర్వతాలు తెల్లటి మంచు దుప్పటి కప్పుకున్నాయి.

దోడా జిల్లాలో గురువారం కురిసిన మంచు, మేఘావృతమైన వాతావరణంతో ఎగువ ప్రాంతాలన్నీ తెల్లగా మారిపోయాయి. ఉత్తర కాశ్మీర్‌లోని బందిపోరా జిల్లాలో ఉన్న గురేజ్ లోయలోనూ మంచు కురిసింది. లోయలోని మైదాన ప్రాంతాల్లో సుమారు రెండు అంగుళాలు,

ఎత్తైన ప్రాంతాల్లో నాలుగు నుంచి ఐదు అంగుళాల మేర మంచు పేరుకుపోయింది.

దావర్, తులైల్, బాగ్టోర్, ట్రాగ్బల్, రజ్దాన్ టాప్ ప్రాంతాలు మంచు అందాలతో కొత్త రూపును సంతరించుకున్నాయి. రజ్దాన్ టాప్‌తోపాటు ఎత్తైన ప్రాంతాల్లో మంచు కురవడంతో 85 కి లోమీటర్ల పొడవైన బందిపోరా-గురేజ్ రహదారిని అధికారులు మూసివేశారు. దీంతో వాహనాల రాకపోకలు నిలిచిపోయాయి. ఉష్ణోగ్రతలు పడిపోవడం, రహదారులు జారుడుగా మారడంతో ప్రయాణికుల భద్రతపై ఆందోళనలు వ్యక్తమయ్యాయి.

రాకపోకలను పునరుద్ధరించినట్లు అధికారులు ధ్రువీకరించే వరకు ఈ మార్గంలో ప్రయాణించవద్దని సూచించారు.

వాతావరణ, ట్రాఫిక్ శాఖల అధికారిక సూచనలు పాటించాలని ప్రయాణికులకు తెలిపారు. పీర్ పంజాల్‌లో పూంచ్-కాశ్మీర్ మధ్య రాకపోకలకు రులు చర్యలు చేపట్టారు. బిఆర్‌ఒకు చెందిన 79వ రోడ్ కన్‌స్ట్రక్షన్ కంపెనీ (ఆర్‌సీసీ) పీర్ కి గలి వద్ద మంచును తొలగింపు చర్యలు చేపట్టింది.

మరోవైపు హిమాచల్‌ప్రదేశ్‌లోని ధర్మశాలలోనూ వాతావరణం ఒక్కసారిగా మారిపోయింది.

ధౌలాధర్ పర్వత శ్రేణిలో మంచు కురవడం, ధర్మశాలలో నిరంతర వర్షాలు కురుస్తుండటంతో ఉష్ణోగ్రతలు గణనీయంగా తగ్గాయి. అక్కడ కనిష్ట ఉష్ణోగ్రత 6 డిగ్రీల సెల్సియస్‌గా, గరిష్ట ఉష్ణోగ్రత సుమారు 11 డిగ్రీల సెల్సియస్‌గా నమోదైంది. దీంతో పలు ప్రాంతాల్లో చలి తీవ్రత పెరిగింది.

జలాంతర్గాముల నుంచి ప్రయోగించే క్షిపణుల పరీక్ష

సియోల్ :

అమెరికా ఉత్తర కొరియా లతో దౌత్య సంబంధాలు సుదీర్ఘకాలంగా స్తంభించిపోయిన నేపథ్యంలో ఉత్తర కొరియా తన సైనిక సామర్థ్యాన్ని మరింత పెంచుకునే దిశగా మరో కీలక అడుగు వేసింది. జలాంతర్గాముల నుంచి ప్రయోగించేందుకు రూపొందించిన రెండు రకాల క్రూయిజ్ క్షిపణులను పరీక్షించినట్లు ఆ దేశం ప్రకటించింది. బుధవారం తూర్పు తీరానికి సమీపంలోని సముద్ర జలాల్లో ఈ పరీక్షలు నిర్వహించినట్లు గురువారం వెల్లడించింది. దేశ నౌకాదళ సామర్థ్యాన్ని పెంచడం, సముద్రం అడుగున పనిచేసే సైనిక వ్యవస్థల సంసిద్ధతను పరిశీలించడం ఈ పరీక్షల ప్రధాన ఉద్దేశమని ఉత్తర కొరియా అధికారిక మీడియా తెలిపింది.ఈ ప్రయోగాలు, ఇటీవల కాలంలో కొనసాగుతున్న ఆయుధ ప్రదర్శనల పరంపరను మరింత ముందుకు తీసుకెళ్లాయి. ఇందులో భాగంగా సెప్టెంబర్ 20, అక్టోబర్ 3 తేదీలలో వివిధ హైపర్‌సోనిక్ క్షిపణి వ్యవస్థలను పరీక్షించారు. దక్షిణ కొరియా, జపాన్‌లలోని క్షిపణి రక్షణ వ్యవస్థలను అధిగమించేలా రూపొందించిన తమ ఆయుధాగారాన్ని మరింత పటిష్టం చేసుకోవడమే ఈ పరీక్షల లక్ష్యమని ఉత్తర కొరియా పేర్కొంది.

చాలాకాలంగా నిలిచిపోయిన దౌత్య సంబంధాలను పునఃప్రారంభించాలన్న అమెరికా, దక్షిణ కొరియాల ప్రతిపాదనలను తిరస్కరిస్తూనే, నాయకుడు కిమ్ జోంగ్ ఉన్ తన అణ్వాయుధ కార్యక్రమాన్ని ప్రదర్శిస్తూనే ఉన్నారు. ఈ నేపథ్యంలో ఇటీవలి వారాల్లో ఉత్తర కొరియా ప్రత్యక్ష కాల్పుల విన్యాసాలు నిర్వహించడంతో పాటు ఒక కొత్త యుద్ధనౌకను కూడా ప్రారంభించింది. తాజా పరీక్షలపై దక్షిణ కొరియా సైన్యం వెంటనే అధికారిక స్పందన వెల్లడించలేదు.

దిల్లీ ఇంటర్నెట్ నిలిపివేత: సుప్రీంకు క్షమాపణలు

దిల్లీ

ఆందోళనలకు సంబంధించిన కోర్టు ధిక్కరణ కేసులో కేంద్ర హోంశాఖ సెక్రటరీ సుప్రీంకోర్టుకు బేషరతుగా క్షమాపణలు తెలిపారు.

కోర్టు ఆదేశాలను ఉల్లంఘించి దేశ రాజధానిలో

ఇంటర్నెట్ నిలిపివేశారన్న ఆరోపణలపై హోంమంత్రిత్వ శాఖ కార్యదర్శి గోవింద్ మోహన్ క్షమాపణలు తెలియజేశారు. ఈ మేరకు అత్యున్నత న్యాయస్థానంలో అఫిడవిట్ దాఖలు చేశారు.''24 గంటల పాటు సెల్యులర్ ఇంటర్నెట్ సేవలను నిలిపివేయాలని దిల్లీ పోలీసులు కోరారు. అప్పటి పరిస్థితుల దృష్ట్యా దేశ రాజధాని (Delhi)లో శాంతి భద్రతలను కాపాడేందుకు వారి అభ్యర్థన సరైన చర్యగా భావించాం. అక్టోబరు 9 రాత్రి 10 గంటల నుంచి అక్టోబరు పదో తేదీ రాత్రి 10 గంటల వరకు రైసినా హిల్స్ చుట్టుపక్కల 4 కిలోమీటర్ల పరిధిలో ఈ సెల్యులర్ సేవలను నిలిపివేశాం. అయితే, వైఫై, బ్రాండ్‌బ్యాండ్ వంటి ఇతర టెలీకమ్యూనికేషన్ సేవలపై ఎలాంటి ఆంక్షలూ అమలు చేయలేదు'' అని హోంశాఖ కార్యదర్శి తన అఫిడవిట్‌లో వివరించారు.

ఆ హైకోర్టు దుస్థితి ఎలా ఉందో చూడండి: సుప్రీంకోర్టు

సీఈసీ జ్ఞానేశ్ కుమార్ రాజీనామాను డిమాండ్ చేస్తూ కాక్రోచ్ జనతా పార్టీ (CJP) అక్టోబరు 10న దిల్లీలో పెద్ద ఎత్తున నిరసనలకు పిలుపునిచ్చిన సంగతి తెలిసిందే.

దీంతో ముందు జాగ్రత్త చర్యగా పోలీసులు కొన్ని భద్రతాపరమైన ఆంక్షలు విధించారు.

అయితే, మెట్రో, రైలుతో పాటు ఇతర సేవల విషయంలో దిల్లీలో పూర్తి నిషేధాజ్ఞలు అమలు చేయొద్దని సుప్రీంకోర్టు ఆదేశాలిచ్చింది. అయినప్పటికీ ఇంటర్నెట్ సేవలు నిలిపివేయడంతో ధిక్కరణ కేసు నమోదైంది. దీనిపై కేంద్ర హోంశాఖ కార్యదర్శితో పాటు దిల్లీ పోలీసు కమిషనర్, ఇతర అధికారులకు సుప్రీంకోర్టు గతవారం నోటీసులు జారీ చేసింది.

అందుకే అనుమతివ్వలేదు: దిల్లీ పోలీసులు

మరోవైపు, అక్టోబరు 10 నాటి సీజేపీ

ఆందోళనలకు అనుమతి నిరాకరించడంపై దిల్లీ పోలీసు కమిషనర్ అనురాగ్ కుమార్ సుప్రీంకోర్టులో అఫిడవిట్ దాఖలు చేశారు. జులై 20న జరిగిన నిరసనల సందర్భంగా చోటుచేసుకున్న హింసాత్మక ఘటనల దృష్ట్యా.. వారి ఆందోళనలకు అనుమతి ఇవ్వలేదని వెల్లడించారు. నిరసనకారులను నియంత్రించడం కష్టతరంగా మారడంతో పాటు సామాన్య ప్రజల అసౌకర్యాన్ని దృష్టిలో పెట్టుకునే ఈ నిర్ణయం తీసుకున్నట్లు తెలిపారు.

లాస్ ఏంజిల్స్ మేయర్ రేసు: సోషలిస్ట్ ముందంజ

లాస్ ఏంజిల్స్:

అమెరికాలోని రెండవ అతిపెద్ద నగరమైన లాస్ ఏంజిల్స్ మేయర్ పదవి రేసులో నిత్యా రామన్ ముందంజలో ఉన్నారు. ప్రస్తుత మేయర్ కార బోస్‌ను ఓడించడమే నిత్యా రామన్ ముందంజలో ఉండటానికి కారణం. నవంబర్ 3న జరిగే ఎన్నికల్లో నిత్యా రామన్ గెలిస్తే, ఆమె ఈ నగరానికి మేయర్‌గా ఎన్నికైన మొదటి ఇండోఅమెరికన్ మహిళ అవుతారు.**సర్వే అంచనా**యూనివర్సిటీ ఆఫ్ కాలిఫోర్నియా, బర్కిలీకి చెందిన ఇన్‌స్టిట్యూట్ ఆఫ్ గవర్నమెంటల్ స్టడీస్ నిర్వహించిన ఒక సర్వేలో నిత్యా 11 పాయింట్ల ఆధిక్యంలో ఉన్నట్లు తేలింది. నిత్యా రామన్: 39%, కరణ్ బోస్: 28%. 'కల్షి' సర్వే ప్రకారం నిత్యా రామన్ గెలుపు అవకాశాలు 56 శాతం, కరణ్ బోస్ గెలుపు అవకాశాలు 45 శాతంగా ఉన్నాయి. ఇంకా తుది ఫలితాలు వెల్లడి కానున్నాయి.**నిత్యా రామన్ ఎవరు?**నిత్యా రామన్ జూలై 28, 1981న కేరళలో ఒక తమిళ కుటుంబంలో జన్మించారు. ఆరేళ్ల వయసులో ఆమె తన కుటుంబంతో కలిసి లూసియానాకు వలస వెళ్లారు. ఆయన హార్వర్డ్ విశ్వవిద్యాలయం నుండి రాజకీయ సిద్ధాంతంలో బ్యాచిలర్ డిగ్రీని మరియు మిట్ నుండి పట్టణ ప్రణాళికలో మాస్టర్ డిగ్రీని పొందారు. డెమోక్రటిక్ సోషలిస్ట్ ఉద్యమంలో సభ్యురాలు. ఆమె ఆరు సంవత్సరాలుగా నగర మండలిలో సభ్యురాలిగా ఉన్నారు. లాస్ ఏంజిల్స్ నిరాశ్రయుల పునరావాస ప్రయత్నాలు మరియు పౌర హక్కుల పోరాటాలలో ముందుండి పని చేసిన అనుభవంతో నిత్యా ప్రజారంగంలోకి వచ్చారు. తమిళ సంబంధాలున్న కుటుంబంలో జన్మించారు. చదువు పూర్తయ్యాక ఆయన భారతదేశానికి వచ్చారు. మురికివాడలలో పారిశుధ్యం మరియు మౌలిక సదుపాయాలను మెరుగుపరచడం లక్ష్యంగా 'ట్రాన్స్‌పరెంట్ చెన్నై' అనే చెన్నై ఆధారిత పరిశోధనా సంస్థను స్థాపించి, నిర్వహించారు.ప్రస్తుతం ఆమె అమెరికాలోని అతిపెద్ద వామపక్ష సంస్థ అయిన డెమోక్రటిక్ సోషలిస్ట్స్ ఆఫ్ అమెరికా (డిఎస్ఏ)లో సభ్యురాలు. అందరికీ ఆరోగ్య సంరక్షణను ఉచితంగా అందించడం, కార్యాలయాల్లో కార్మికుల హక్కులను పరిరక్షించడం, నిరాశ్రయత సమస్యకు శాశ్వత పరిష్కారం కనుగొనడం, మరియు కార్పొరేషన్ల మితిమీరిన ప్రభావాన్ని అరికట్టడం వంటి సామాజికఆర్థిక మార్పుల కోసం ఆమె పోరాడుతున్నారు.

సుప్రీం వరకు పాదయాత్రలా?

దిల్లీ

కాంగ్రెస్ అగ్రనేత రాహుల్ గాంధీపై సుప్రీంకోర్టు ఆగ్రహం వ్యక్తంచేసింది. అక్టోబర్ 12న ఇండియా కూటమి నేతలతో కలిసి రాహుల్ సుప్రీంకోర్టు వరకు పాదయాత్రగా వెళ్లి, అక్కడ నిరసన చేపట్టిన సంగతి తెలిసిందే దీనిని తీవ్రంగా పరిగణించిన అత్యున్నత న్యాయస్థానం.. ఆయన వివరణ ఇవ్వాల్సిందేనని ఆదేశించింది. ఇలాంటి చర్యల ద్వారా న్యాయవ్యవస్థను బెదిరించలేరని మందలించింది.సీఈసీ జ్ఞానేశ్ కుమార్ రాజీనామా డిమాండును మరింత బలంగా వినిపిస్తూ.. 'మార్చ్ ఫర్ డెమోక్రసీ' పేరిట సోమవారం ఇండియా కూటమి నేతలు సుప్రీంకోర్టు వరకు మార్చ్ చేపట్టారు. వీరికి మద్దతుగా వేలాది మంది కార్యకర్తలు ర్యాలీలో పాల్గొన్నారు. అనంతరం సర్ ప్రక్రియపై ఎన్నికల సంఘం పనితీరును ప్రశ్నిస్తూ సుప్రీంలో పిటిషన్ వేశారు. దీనిపై తాజాగా విచారణ జరిగింది. ఈ సందర్భంగా కేంద్రం, ఎన్నికల సంఘానికి న్యాయస్థానం నోటీసులు ఇచ్చింది. అయితే, నోటీసులు ఇవ్వడమంటే.. రాజకీయ నాయకుల ప్రవర్తనను సమర్థించినట్లు కాదని ధర్మాసనం ఈ సందర్భంగా పేర్కొంది.దిల్లీలో ఇంటర్నెట్ నిలిపివేత..సుప్రీంకు హోంశాఖ కార్యదర్శి క్షమాపణలు''రాజకీయ పాదయాత్రలు న్యాయస్థానం వరకు రావడం ఏమాత్రం ఆమోదయోగ్యం కాదు. ఇలాంటివి జరగకూడదు. న్యాయవ్యవస్థను ఎవరూ బెదిరించలేరు. ఇవన్నీ కోర్టుపై ఒత్తిడి తెచ్చే ప్రయత్నాలే. ఇలాంటి బలహీన చర్యలను ఎవరూ పట్టించుకోరు'' అని సుప్రీం ధర్మాసనం వ్యాఖ్యానించింది. అలాగే పాదయాత్రకు వ్యతిరేకంగా దాఖలైన పిటిషన్ల విచారణలో భాగంగా రాహుల్ గాంధీ ఎస్పీ అధినేత అఖిలేశ్ యాదవ్‌కు నోటీసులు ఇచ్చింది. కోర్టు ప్రాంగణంలో నిరసనలకు సంబంధించిన రికార్డింగ్‌లను భద్రపర్చాలని పోలీసులను ఆదేశించింది.

స్కూల్ పైకప్పు కూలి 29 మృతి

పాకిస్థాన్ :

పాకిస్థాన్‌లోని పెషావర్‌లో ఉన్న ఓ ప్రైవేటు స్కూల్ లో పైకప్పు కూలి 29 మంది మృతి చెందారు. వీరిలో 28 మంది విద్యార్థులు, ఓ మహిళా టీచర్ ఉన్నారు. మరణించిన విద్యార్థుల్లో అబ్బాయిలు, అమ్మాయిలు ఉన్నారు. బాధితుల్లో ఏడు నుంచి 12 ఏళ్ల మధ్య వయసున్న విద్యార్థులున్నారు. పెషావర్ ఆస్పత్రిలో ప్రస్తుతం ఎమర్జెన్సీ ప్రకటించారు. అల్ ఖైర్ స్కూల్ రూఫ్ కూలినట్లు పెషావర్ డిప్యూటీ కమిషనర్ అఫక్ వాజిర్ తెలిపారు. శిథిలాల రూఫ్ కూలిన సమయంలో విద్యార్థులు క్లాస్‌రూముల్లో ఉన్నట్లు తెలిసింది. ప్రస్తుతం రెస్క్యూ ఆపరేషన్ కొనసాగుతోంది. శిథిలాలను తొలగిస్తున్నారు. మృతుల సంఖ్య మరింత పెరిగే అవకాశం ఉంది. ప్రమాదం నేపథ్యంలో పాఠశాల యజమానిని పోలీసులు అరెస్టు చేశారు. ఈ ఘటన పట్ల పాకిస్థాన్ ప్రధాని షెహబాజ్ షరీఫ్ తీవ్ర దిగ్భ్రాంతి వ్యక్తం చేశారు. తక్షణ చర్యలకు ఆదేశించారు. విద్యార్థులే మన పెట్టుబడి అని, వాళ్లను కోల్పోవడం తీవ్ర విషాదమేనని ఆయన పేర్కొన్నారు.

ఢిల్లీ పోలీసులకు సుప్రీం నోటీసులు

న్యూఢిల్లీ :

నిరసన వేదిక జాబితా నుండి జంతర్‌మంతర్‌ను తొలగించడంపై సుప్రీంకోర్టు కేంద్రప్రభుత్వానికి, ఢిల్లీ పోలీసులకు నోటీసు జారీ చేసింది. జంతర్‌మంతర్‌ను తొలగిస్తూ కేంద్రం తీసుకున్న నిర్ణయాన్ని వ్యతిరేకిస్తూ దాఖలైన పిటిషన్‌లపై భారత ప్రధాన న్యాయమూర్తి జస్టిస్ సూర్యకాంత్, జస్టిస్ జోయ్‌మాల్య బాగ్చిలతో కూడిన ధర్మాసనం గురువారం విచారణ చేపట్టింది. నిరసనల కోసం ప్రత్యామ్నాయ వేదికలను గుర్తించాల్సిన అవసరంపై అక్టోబర్ 9న సుప్రీంకోర్టు ఆదేశాలతో తీసుకున్నది కాదని, గతంలో కేంద్ర హోంశాఖ ఏర్పాటు చేసిన కమిటీ సిఫారసుల మేరకు ఈ నిర్ణయం తీసుకున్నామని కేంద్రం, ఢిల్లీ పోలీసులు తెలిపారు. జంతర్‌మంతర్ తొలగింపును కోర్టు పరిశీలనల ఆధారంగా తీసుకున్నారా లేక ఆ ప్రదేశం యోగ్యతపై స్వతంత్ర అంచనా ఆధారంగా తీసుకున్నారా అనే విషయాన్ని పరిశీలిస్తామని

పేర్కొంది.వాస్తవానికి,

నిరసన ప్రదర్శనల కోసం ఢిల్లీలో దశాబ్దాలుగా ఉన్న ఏర్పాటును పునఃపరిశీలించాలని కోరుతూ సుప్రీంకోర్టు అక్టోబర్ 9న ఇచ్చిన ఉత్తర్వుల దృష్ట్యా, జంతర్ మంతర్‌ను నిర్దేశిత నిరసన ప్రదేశంగా డీనోటిఫై చేసినట్లు ఢిల్లీ పోలీసులు బుధవారం ఢిల్లీ హైకోర్టుకు తెలిపిన ఒక రోజు తర్వాత ఎస్‌జి ఈ విషయాన్ని సమర్పించారు. ప్రధాన ఎన్నికల కమిషనర్ జ్ఞానేష్ కుమార్ రాజీనామా కోరుతూ నిరసన తెలిపేందుకు అనుమతి నిరాకరించడాన్ని సవాలు చేస్తూ ఇండియన్ యూత్ కాంగ్రెస్ అధ్యక్షుడు ఉదయ్ భాను చిబ్ దాఖలు చేసిన పిటిషన్‌ను వ్యతిరేకిస్తూ, పోలీసుల తరఫున హాజరైన అదనపు సొలిసిటర్ జనరల్ చేతన్ శర్మ, జస్టిస్ అమిత్ మహాజన్ నేతృత్వంలోని ధర్మాసనానికి, "అక్టోబర్ 9 నాటి సుప్రీంకోర్టు ఉత్తర్వుల తర్వాత తాము జంతర్ మంతర్‌ను నిరసన స్థలం జాబితా నుండి తొలగించామని తెలిపారు.

మళ్లీ వార్తల్లోకి అంకిత కేసు

- అంకితా భండారీ హత్యోదంతం - నేపథ్యం
- 'ప్రత్యేక సేవల' వేధింపులే ప్రాణాలను తీశాయి
- గవర్నర్ నియామకమే నిరసనలకు కారణం
- ఇండియా గేట్ వద్ద తల్లిదండ్రుల నిరసన, అరెస్ట్
- కాంగ్రెస్ అగ్రనేతల మద్దతు - విపక్షాల ఆగ్రహం

దిల్లీ

ఒక రిసార్టులో రిసెప్షనిస్టుగా చేరిన నెలరోజులకే అదృశ్యమై కెనాల్‌లో విగతజీవిగా కనిపించిన అంకితా భండారీ (Ankita Bhandari) కేసు మరోసారి వార్తల్లో నిలిచింది. తమ కుమార్తె మృతి కేసులో న్యాయం చేయాలంటూ బుధవారం అంకిత తల్లిదండ్రులు దిల్లీలోని ఇండియా గేట్ వద్ద నిరసనలు చేపట్టగా..గురువారం తెల్లవారుజామున పోలీసులు వారిని అదుపులోకి తీసుకున్నారు. వారి నిరసనలకు కాంగ్రెస్ అగ్రనేతలు రాహుల్ గాంధీ, ప్రియాంకా గాంధీ మద్దతు తెలిపిన సంగతి తెలిసిందే. భాజపా నేత దుష్యంత్ కుమార్ గౌతమ్‌ను సిక్కిం గవర్నర్‌గా నియమించడమే ఈ నిరసనలకు కారణం. ఉత్తరాఖండ్‌లోని పౌడీ గఢ్వాల్ జిల్లా డోబ్‌శ్రీకోట్ గ్రామానికి చెందిన అంకితా భండారీ (19) రుషికేశ్ సమీపంలోని ఒక రిసార్టులో

2022 ఆగస్టులో రిసెప్షనిస్టుగా చేరింది. ఆ రిసార్టును

అప్పటి భాజపా సీనియర్ నేత వినోద్ ఆర్య కుమారుడు పులకిత్ ఆర్య నిర్వహించేవాడు. విధుల్లో చేరిన నెల రోజులకే అంకిత కనిపించకుండా పోయింది. రిసార్టుకు వచ్చే వీఐపీ అతిథుల కోసం 'ప్రత్యేక సేవలు' చేయడానికి నిరాకరించడం ఆమె ప్రాణాల మీదకు తెచ్చినట్లు ఆరోపణలు వచ్చాయి.ఈ 'ప్రత్యేక సేవల' విషయంలో పులకిత్‌తోపాటు అతడి ఇద్దరు సహాయకులు ఆమెపై తీవ్ర ఒత్తిడి తెచ్చారు. అది చివరకు ఘర్షణకు దారి తీసింది. అంకితను బలవంతంగా ఒక వాహనంలో తీసుకువెళ్లి, రుషికేశ్ సమీపంలోని చిల్లా కెనాల్‌లో పడేశారు. తర్వాత ఏమీ తెలియనట్లు వెనక్కు వచ్చేశారు.

రిసార్టులో జరుగుతున్నదంతా అంకిత తన స్నేహితుడికి ముందే చెప్పి ఉండటంతో..

ఆమె కుటుంబ సభ్యులతో కలిసి అతడు పోలీసులకు ఫిర్యాదు చేశారు. ఆరు రోజుల తర్వాత కాలువలో అంకిత మృతదేహాన్ని గుర్తించారు. ఈ కేసులో ముగ్గురు దోషులకు న్యాయస్థానం జీవితఖైదు విధించింది.

'నీలి డ్రమ్ము' హత్యకేసులో ఆమెకు, ప్రియుడికి మరణశిక్ష

ఆ వీఐపీ దుష్యంత్ అని మృతురాలి తండ్రి గతంలో ఆరోపించారు.

ంకిత హత్య కేసులో ప్రస్తుతం సీబీఐ (CBI) దర్యాప్తు కొనసాగుతోంది. ఇలాంటి సమయంలో దుష్యంత్ గౌతమ్‌ను సిక్కిం గవర్నర్‌గా నియమించడం ద్వారా కేంద్ర ప్రభుత్వం ఆయనకు ఈ కేసు నుంచి

రాజ్యాంగ రక్షణ కల్పించిందని, దర్యాప్తును నీరుగార్చిందని ఆమె కుటుంబం,

విపక్షాలు ఆరోపిస్తున్నాయి. ఆ నియామకాన్ని వ్యతిరేకిస్తూ

అంకిత కుటుంబ సభ్యులు ఇండియా గేట్ వద్ద నిరసనకు దిగారు. వారిని తెల్లవారుజామున పోలీసులు అదుపులోకి తీసుకున్నారు. తర్వాత వారిని తిలక్ మార్గ్ పోలీస్ స్టేషన్‌కు తరలించారు. అనంతరం విడుదల చేశారు. తల్లిదండ్రులతో పాటు పోలీసులు అదుపులోకి తీసుకున్నవారిలో పవన్ ఖేడా, జోతిమణి, ఇమ్రాన్ ప్రతాప్‌గఢీ ఉన్నారు.

వారంతా స్టేషన్‌లోనే నిరసన చేపట్టారు.

ఆరోపణలు ఎదుర్కొన్న వ్యక్తి గవర్నర్ అయితే.. మృతురాలి తల్లిదండ్రులను జైలుకు పంపుతారా..? విపక్ష నేతలు ప్రశ్నించారు. తనపై వచ్చిన ఆరోపణలను ఇప్పటికే దుష్యంత్ ఖండించారు.

వరంగల్ | ఖమ్మం | నల్లగొండ - ఉమ్మడి జిల్లాల వార్తలు

45 బ్లాక్ స్పాట్స్ వద్ద హెచ్చరిక బోర్డుల ఏర్పాటు - ప్రారంభించిన కలెక్టర్, ఎస్పీ

రోడ్డు భద్రత మనందరి బాధ్యత - నిబంధనలు పాటిస్తూ ప్రమాదాలను నివారిద్దాం: కలెక్టర్ తేజస్ నందలాల్ పవార్, ఎస్పీ నరసింహ

సూర్యాపేట, అక్టోబర్ 15, (వుదయం ప్రతినిధి):

రోడ్డు ప్రమాదాల నివారణ చర్యల్లో భాగంగా జిల్లా పోలీస్ శాఖ ఆధ్వర్యంలో సూర్యాపేట పట్టణంలోని అంజనాపురి చౌరస్తా వద్ద నూతనంగా ఏర్పాటు చేసిన ప్రమాద హెచ్చరిక బోర్డులను జిల్లా కలెక్టర్ తేజస్ నందలాల్ పవార్ ఐఏఎస్, జిల్లా ఎస్పీ కె.నరసింహ ఐపీఎస్ గురువారం సంయుక్తంగా ప్రారంభించారు.ఈ సందర్భంగా జిల్లా కలెక్టర్ తేజస్ నందలాల్ పవార్ మాట్లాడుతూ.. సూర్యాపేట జిల్లాలో రహదారి భద్రత, రోడ్డు ప్రమాదాల నివారణలో భాగంగా జిల్లా పోలీస్ శాఖ ఎస్పీ నరసింహ ఆధ్వర్యంలో అనేక చర్యలు చేపడుతోందని అన్నారు. జిల్లా వ్యాప్తంగా రహదారి ప్రమాదాలను అరికట్టడానికి జిల్లా యంత్రాంగం, పోలీస్ శాఖ సంయుక్తంగా ముమ్మర చర్యలు చేపడుతున్నాయని తెలిపారు. ఎస్పీ నాయకత్వంలో జరుగుతున్న రహదారి భద్రతా కార్యక్రమాలను ఆయన విశేషంగా అభినందించారు. జిల్లా వ్యాప్తంగా నిత్యం ప్రమాదాలు జరిగే అవకాశం ఉన్న సుమారు 45 కంటే ఎక్కువ బ్లాక్ స్పాట్స్ ను పోలీస్ యంత్రాంగం ప్రత్యేకంగా గుర్తించిందని, ప్రతి బ్లాక్ స్పాట్ కు ఇరువైపులా 100 మీటర్ల పరిధిలో రెండు బోర్డుల చొప్పున ఏర్పాటు చేయడం జరిగిందని తెలిపారు. వాహనదారులు అప్రమత్తంగా ఉండేందుకు రాత్రి వేళల్లోకూడా స్పష్టంగా కనిపించేలా రేడియం స్టిక్కర్లతో బోర్డులను రూపొందించామన్నారు. వాహనదారులు వేగపరిమితిని దాటకుండా జాగ్రత్త వహించాలని, తమ ప్రాణ భద్రతకు ప్రాధాన్యత ఇస్తూ సురక్షితంగా గమ్యస్థానాలకు చేరుకోవాలని సూచించారు. ప్రమాదాలు ఎదురైతే వెంటనే సహాయం పొందేందుకు 112 నంబర్ అందుబాటులో ఉందని, ఈ నంబర్ కు కాల్ చేస్తే వెంటనే పోలీస్ మరియు అత్యవసర సేవలు లభిస్తాయని తెలిపారు.

అంతేకాకుండా తక్షణ సహాయం కోసం స్థానిక అధికారుల ఫోన్ నంబర్లను కూడా బోర్డులపై ప్రదర్శించామన్నారు.ఈ కార్యక్రమంలో డీఎస్పీలు ప్రసన్న కుమార్, శ్రీనివాస్ రెడ్డి, సూర్యాపేట పట్టణ ఇన్‌స్పెక్టర్ వెంకటయ్య, రూరల్ ఇన్‌స్పెక్టర్ రాజశేఖర్, ఎస్ఐలు, పోలీస్ సిబ్బంది పాల్గొన్నారు.

గ్రామ అభివృద్ధికి నిధులు మంజూరు చేయాలి కేంద్ర హోంశాఖ సహాయ మంత్రికి వినతి

చిట్యాల, అక్టోబర్ 15 (వుదయం ప్రతినిధి):

చిట్యాల గ్రామపంచాయతీ పరిధిలో ప్రజలకు మెరుగైన మౌలిక వసతులు కల్పించేందుకు ఎంపీ ల్యాడ్స్ నిధుల నుంచి మంజూరు చేయాలని కోరుతూ గురువారం బీజేపీ నాయకులు కేంద్ర హోంశాఖ సహాయ మంత్రి బండి సంజయ్ కుమార్‌కు వినతిపత్రం అందజేశారు. కరీంనగర్‌లోని శ్రీ మహాశక్తి దేవాలయంలో కేంద్ర మంత్రి బండి సంజయ్ కుమార్‌ను బీజేపీ చిట్యాల మండల అధ్యక్షుడు, చిట్యాల ఉపసర్పంచ్ బుర్ర వెంకటేష్ గౌడ్ ఆధ్వర్యంలో మర్యాదపూర్వకంగా కలిసి వినతిపత్రం సమర్పించారు. చిట్యాల గ్రామ సర్పంచ్ తౌటం లక్ష్మి అంతయ్య సలహా మేరకు గ్రామాభివృద్ధి కోసం ఈ విజ్ఞప్తి చేసినట్లు నాయకులు తెలిపారు.ఈ సందర్భంగా వారు మాట్లాడుతూ చిట్యాల గ్రామపంచాయతీ పరిధిలోని పలు ప్రాంతాల్లో సైడ్ డ్రైనేజీల నిర్మాణం చేపట్టాల్సిన అవసరం ఉందన్నారు. డ్రైనేజీ వ్యవస్థ సక్రమంగా లేకపోవడంతో మురుగునీటి పారుదలకు ఇబ్బందులు ఎదురవుతున్నాయని, అంతర్గత రహదారుల అభివృద్ధి లేకపోవడంతో గ్రామ ప్రజలు రాకపోకల్లో సమస్యలు ఎదుర్కొంటున్నారని గ్రామ ప్రజల ఇబ్బందులను దృష్టిలో ఉంచుకుని గ్రామ అభివృద్ధి కోసం రూ.కోటి రూపాయలు మంజూరు చేయాలని కేంద్ర మంత్రిని కోరినట్లు తెలిపారు. ఈ వినతిపై బండి సంజయ్ కుమార్ సానుకూలంగా స్పందిస్తూ, జిల్లా కలెక్టర్‌తో మాట్లాడి నిధుల మంజూరుకు అవసరమైన చర్యలు తీసుకునేలా చూస్తానని హామీ ఇచ్చినట్లు బీజేపీ నాయకులు వెల్లడించారు.ఈ కార్యక్రమంలో బీజేపీ మండల ప్రధాన కార్యదర్శులు రావుల రాకేష్, మైదం శ్రీకాంత్, కేంసారపు ప్రభాకర్, ఉండ మణికుమార్, బుర్ర రాహుల్, బుర్ర రణధీర్, బుర్ర రితేష్, బుర్ర అరవింద్, బుర్ర కృష్ణ, బుర్ర అవినాష్ తోపాటు పలువురు నాయకులు పాల్గొన్నారు.

ఎన్‌హెచ్‌ఎం సమ్మె వేళ వైద్య సేవలకు అంతరాయం లేదు

– డీఎంహెచ్ఓ డాక్టర్ అప్పయ్య

హనుమకొండ సిటీ, అక్టోబర్ 15 (వుదయం ప్రతినిధి) :

జిల్లాలో ఎన్‌హెచ్‌ఎం ఉద్యోగుల సమ్మె నేపథ్యంలో ప్రజలకు వైద్య సేవలకు ఎలాంటి అంతరాయం కలగకుండా పకడ్బందీ చర్యలు తీసుకున్నట్లు హనుమకొండ జిల్లా వైద్య ఆరోగ్యశాఖ అధికారి (డీఎంహెచ్ఓ) డాక్టర్ అప్పయ్య తెలిపారు.

గురువారం ఆయన పెద్దమ్మగడ్డ, పోచమ్మకుంట, లష్కర్ సింగారం పట్టణ ప్రాథమిక ఆరోగ్య కేంద్రాలను (UPHCs) ఆకస్మికంగా సందర్శించి వైద్య సేవలను పరిశీలించారు. ఈ సందర్భంగా ఆయన మాట్లాడుతూ, గ్రామీణ ప్రాంత ప్రాథమిక ఆరోగ్య కేంద్రాల నుంచి సిబ్బందిని డిప్యూటేషన్‌పై నియమించి ప్రత్యామ్నాయ ఏర్పాట్లు చేశామని పేర్కొన్నారు. ఈ మూడు కేంద్రాల్లో కలిపి 100 మందికి పైగా రోగులకు ఔట్ పేషెంట్ (OP) సేవలతో పాటు కుక్క కాటు బాధితులకు అవసరమైన వైద్య చికిత్సలు నిరంతరాయంగా అందిస్తున్నట్లు వెల్లడించారు. ప్రజారోగ్య పరిరక్షణే ప్రభుత్వ ధ్యేయమని, ఎలాంటి పరిస్థితుల్లోనూ ప్రజలకు వైద్య సేవలు అందుబాటులో ఉండేలా చర్యలు కొనసాగుతాయని స్పష్టం చేశారు.

యువతకు నైపుణ్య శిక్షణతో ఉపాధి అవకాశాలు

టాస్క్ కేంద్రంలో ఈ నెల 31 వరకు పేర్ల నమోదు చేసుకోవాలి. జిల్లా కలెక్టర్ బోర్ఖడే హేమంత్ సహదేవరావు.

ములుగు, అక్టోబర్ 15 (వుదయం ప్రతినిధి) :

ములుగు జిల్లాలోని నిరుద్యోగ యువత ఉపాధికి అవసరమైన నైపుణ్యాలను పెంపొందించుకునేందుకు టాస్క్ ములుగు ప్రాంతీయ కేంద్రం లో నిర్వహించనున్న శిక్షణ కార్యక్రమాలను సద్వినియోగం చేసుకోవాలని జిల్లా కలెక్టర్ బోర్ఖడే హేమంత్ సహదేవరావు ఒక ప్రకటనలో తెలిపారు. రిటైల్ రంగంతో పాటు బ్యాంకింగ్, ఆర్థిక సేవలు, బీమా రంగాల్లో ఉపాధి అవకాశాలను పొందేందుకు ఉద్దేశించిన రెండు వేర్వేరు శిక్షణ కార్యక్రమాలకు అర్హులైన అభ్యర్థులు అక్టోబర్ 31వ తేదీలోగా పేర్లు నమోదు చేసుకోవాలని సూచించారు. ల్యాండ్‌మార్క్ గ్రూప్ ఫౌండేషన్ సహకారంతో హెడ్ హెల్త్ హై ఫౌండేషన్ అమలు చేస్తున్న 'మేక్ ఇండియా కేపబుల్' కార్యక్రమంలో భాగంగా యువతకు ఉచిత ఉద్యోగ సన్నద్ధత శిక్షణ అందించనున్నట్లు కలెక్టర్ తెలిపారు. ఈ కార్యక్రమానికి పదో తరగతి, ఇంటర్మీడియట్, డిగ్రీ ఉత్తీర్ణులైన అభ్యర్థులు అర్హులని పేర్కొన్నారు. ఈ శిక్షణలో 30 రోజుల పాటు తరగతి గదిలో బోధన, ఆచరణాత్మక అభ్యాసం ఉంటాయని తెలిపారు. అనంతరం ఏడు రోజుల పాటు పని ప్రదేశంలో ప్రత్యక్ష శిక్షణ అందిస్తారని పేర్కొన్నారు. శిక్షణను విజయవంతంగా పూర్తి చేసిన అర్హులైన అభ్యర్థులకు హైదరాబాద్‌లోని రిటైల్ రంగంలో ఉద్యోగ అవకాశాలు పొందేందుకు సహకారం అందించనున్నట్లు వివరించారు. తెలంగాణ అకాడమీ ఫర్ స్కిల్ అండ్ నాలెడ్జ్ ఆధ్వర్యంలోని టాస్క్ ములుగు ప్రాంతీయ కేంద్రం, ఎక్సెల్‌ఆర్ సంస్థ సహకారంతో బ్యాంకింగ్, ఆర్థిక సేవలు, బీమా రంగాల్లో ఉపాధి అవకాశాలకు అనుసంధానంగా మరో శిక్షణ కార్యక్రమాన్ని నిర్వహించనున్నట్లు కలెక్టర్ తెలిపారు. ఈ కార్యక్రమానికి ఇంటర్మీడియట్, డిగ్రీ, ఆపై విద్యార్హతలు కలిగిన అభ్యర్థులు అర్హులని పేర్కొన్నారు. మొత్తం 45 రోజుల పాటు తరగతి గదిలో శిక్షణ ఉంటుందని తెలిపారు. సంబంధిత రంగాల ఉద్యోగాలకు అవసరమైన నైపుణ్యాలను అభ్యర్థులకు నేర్పించి, ఉపాధి అవకాశాలు పొందేందుకు తోడ్పాటు అందించనున్నట్లు వివరించారు. ఆసక్తి కలిగిన అర్హులైన అభ్యర్థులు ములుగులోని బండారుపల్లి రోడ్డులో ఎస్పీ కార్యాలయం ఎదురుగా ఉన్న టాస్క్ ములుగు ప్రాంతీయ కేంద్రాన్ని సంప్రదించి, తాము చేరదలచిన శిక్షణ కార్యక్రమానికి పేర్లు నమోదు చేసుకోవాలని కలెక్టర్ సూచించారు.రెండు కార్యక్రమాలకు పేర్ల నమోదుకు చివరి తేదీ 31.10.2026 అని స్పష్టం చేశారు. శిక్షణ తరగతుల ప్రారంభ తేదీలు, ప్రవేశ ప్రక్రియ, ఇతర పూర్తి వివరాల కోసం టాస్క్ సెంటర్ కోఆర్డినేటర్ మురళి కృష్ణ 9490500282, 9618449360 నంబర్లలను సంప్రదించాలని తెలిపారు. సంబంధిత ప్రభుత్వ శాఖలు, విద్యాసంస్థలు ఈ శిక్షణ కార్యక్రమాల వివరాలను అర్హులైన యువతకు తెలియజేసి, గడువులోగా పేర్లు నమోదు చేసుకునేలా ప్రోత్సహించాలని కలెక్టర్ సూచించారు.

ఎల్‌నినోతో ఇబ్బందులు తలెత్తకుండా.... ముందస్తు చర్యలకు శ్రీకారం

జిల్లా కలెక్టర్ రాహుల్ శర్మ

జయశంకర్ భూపాలపల్లి, అక్టోబర్ 15(వుదయం ప్రతినిధి):

రాష్ట్రంలో ఎల్‌నినో ప్రభావం, ప్రతికూల వాతావరణ పరిస్థితుల నేపథ్యంలో రైతులు, ప్రజలకు ఎలాంటి ఇబ్బందులు తలెత్తకుండా ప్రభుత్వం ముందస్తు చర్యలకు శ్రీకారం చుట్టిందని జిల్లా కలెక్టర్ రాహుల్ శర్మ తెలిపారు.ఇందులో భాగంగా ఉమ్మడి వరంగల్ జిల్లాకు ప్రత్యేక అధికారిగా మున్సిపల్ పరిపాలన శాఖ ముఖ్య కార్యదర్శి డా.టి.కె.శ్రీదేవిని ప్రభుత్వం నియమించినట్లు పేర్కొన్నారు.ప్రభుత్వ ఆదేశాల మేరకు ప్రత్యేక అధికారి అక్టోబర్ 16, 17 తేదీల్లో ఉమ్మడి వరంగల్ జిల్లాల పరిధిలో పర్యటించి, జిల్లా యంత్రాంగంతో కలిసి క్షేత్రస్థాయిలో వాతావరణ పరిస్థితులు, వ్యవసాయ రంగంపై వాటి ప్రభావం, ముందస్తు నివారణ చర్యలను సమీక్షించనున్నట్లు తెలిపారు. ప్రధానంగా పంటల సంరక్షణ, తాగునీటి లభ్యత, వ్యవసాయానికి నిరంతర విద్యుత్ సరఫరా, భూగర్భ జలాల పరిస్థితులపై ప్రత్యేక దృష్టి సారించనున్నారని తెలిపారు. పంటలకు నష్టం వాటిల్లకుండా, కోతకు సిద్ధంగా ఉన్న పంటలను కాపాడేందుకు వ్యవసాయ, విద్యుత్, సాగునీరు, భూగర్భ జల శాఖల అధికారులు సమన్వయంతో చర్యలు చేపట్టాలని కలెక్టర్ సూచించారు. అలాగే భూగర్భ జలమట్టాలను ఎప్పటికప్పుడు పరిశీలిస్తూ బోరుబావుల్లో నీటి లభ్యతను అంచనా వేయాలని, విద్యుత్ సరఫరాలో అంతరాయాలు లేకుండా తగిన చర్యలు తీసుకోవాలని ఆదేశించారు. విద్యుత్ ఓవర్‌లోడ్ కారణంగా పంపుసెట్లు, ఇతర విద్యుత్ పరికరాలు దెబ్బతినకుండా ముందస్తు జాగ్రత్తలు చేపట్టాలని తెలిపారు. ప్రత్యేక అధికారి క్షేత్రస్థాయి పర్యటనలో గుర్తించిన సమస్యలు, చేపట్టిన చర్యలు, భవిష్యత్తులో అమలు చేయాల్సిన కార్యాచరణపై సమగ్ర నివేదికను ప్రభుత్వ ప్రధాన కార్యదర్శికి సమర్పించనున్నారని తెలిపారు. వాతావరణ పరిస్థితులను దృష్టిలో ఉంచుకుని అన్ని శాఖల అధికారులు అప్రమత్తంగా ఉంటూ పరస్పర సమన్వయంతో పనిచేయాలని, రైతులు, ప్రజలకు ఎలాంటి ఇబ్బందులు కలగకుండా

అవసరమైన ముందస్తు చర్యలు చేపట్టాలని జిల్లా కలెక్టర్ రాహుల్ శర్మ స్పష్టం చేశారు. ప్రత్యేక అధికారి జిల్లా పర్యటన సందర్భంగా అన్ని శాఖల అధికారులు సమగ్ర నివేదికలతో అందుబాటులో ఉండాలని ఆయన సూచించారు.

బ్రెయిన్ స్ట్రోక్‌తో ఆసుపత్రిలో చికిత్స పొందుతున్న నరుకుడు రవి

దాతల సాయం కోసం భార్య పూలమ్మ వేడుకోలు

పర్వతగిరి, అక్టోబర్ 15 (వుదయం ప్రతినిధి):

వరంగల్ జిల్లా, పర్వతగిరి మండలం, వడ్లకొండ గ్రామానికి చెందిన నరుకుడు రవి బ్రెయిన్ స్ట్రోక్‌కు గురై, హనుమకొండలోని ఏకశిల ప్రైవేట్ ఆసుపత్రిలో చికిత్స పొందుతున్నారు. ఈ నెల 13న రవి రక్తపోటు పెరగడంతో బ్రెయిన్ స్ట్రోక్‌కు గురైనట్లు కుటుంబ సభ్యులు తెలిపారు. ప్రస్తుతం ఆయనకు ఆసుపత్రిలో వైద్య చికిత్స అందిస్తున్నారు. చికిత్సకు లక్షల రూపాయలు ఖర్చవుతుండటంతో ఆర్థికంగా ఇబ్బందులు ఎదుర్కొంటున్నామని ఆయన భార్య నరుకుడు పూలమ్మ ఆవేదన వ్యక్తం చేశారు.ఈ సందర్భంగా పూలమ్మ ప్రజలకు పాదాభివందనం చేస్తూ, తన భర్తకు ప్రాణదానం చేయడానికి దాతలు, దయాహృదయులు ముందుకు వచ్చి తమకు తోచిన ఆర్థిక సహాయం అందించాలని కన్నీటితో వేడుకున్నారు. దాతలు అందించే ప్రతి రూపాయి తమ కుటుంబానికి ఎంతో అండగా నిలుస్తుందని తెలిపారు. అందరి దీవెనలు, ఆశీర్వాదాలతో తన భర్త సంపూర్ణ ఆరోగ్యంతో తిరిగి వస్తారని ఆశిస్తున్నట్లు పేర్కొన్నారు.ఆర్థిక సహాయం పంపించాల్సిన వివరాలు: ఫోన్ పే / గూగుల్ పే నంబర్: 7989473913
పేరు: నరుకుడు రమేష్
గ్రామం: వడ్లకొండ
దయగల దాతలు పై నంబర్‌కు తమకు తోచిన ఆర్థిక సహాయం పంపించి నరుకుడు రవి కుటుంబాన్ని ఆదుకోవాలని కుటుంబ సభ్యులు విజ్ఞప్తి చేశారు. సహాయం అందించిన ప్రతి ఒక్కరికీ తమ కుటుంబం ఎల్లప్పుడూ రుణపడి ఉంటుందని పూలమ్మ తెలిపారు.

మహిళా శక్తికి నిదర్శనం.. స్వయం ఉపాధితో రాధిక, ప్రియాంకల విజయగాథ

జనగామ, అక్టోబర్ 15 (వుదయం ప్రతినిధి) :

ఉద్యోగం రాలేదనో, ప్రతికూల పరిస్థితులు ఎదురయ్యాయనో కుంగిపోకుండా..పట్టుదలతో స్వయం ఉపాధిని ఎంచుకుంటే అద్భుతాలు సాధించవచ్చని జనగామ జిల్లాకు చెందిన ఇద్దరు మహిళలు నిరూపించారు. జిల్లా కలెక్టర్ ప్రత్యేక చొరవ, అధికారుల ప్రోత్సాహంతో ఏర్పాటైన 'మహిళా శక్తి రైతు సేవా కేంద్రాల' ద్వారా వీరు ఆర్థిక స్వావలంబన సాధిస్తూ తోటి మహిళలకు ఆదర్శంగా నిలుస్తున్నారు.

రాధిక విజయ ప్రయాణం ఘనపూర్ (స్టేషన్) మండలం ఇప్పగూడెం గ్రామానికి చెందిన రాధిక.. డీఎస్సీలో స్వల్ప తేడాతో ఉద్యోగం కోల్పోయినా నిరాశ చెందలేదు. మహిళా శక్తి రైతు సేవా కేంద్రం బాధ్యతలు చేపట్టి, కేవలం నాలుగు నెలల్లోనే రూ.40 లక్షల టర్నోవర్ సాధించి శభాష్ అనిపించుకున్నారు. ప్రియాంక ప్రతిభ కొడకండ్ల మండలం రామవరం గ్రామానికి చెందిన ప్రియాంక సైతం ఇదే బాటలో నడిచారు. తాము నిర్వహిస్తున్న రైతు సేవా కేంద్రం ద్వారా నాలుగు నెలల్లోనే రూ.20 లక్షల టర్నోవర్ సాధించి కుటుంబానికి ఆర్థిక భరోసా కల్పిస్తున్నారు.

పొదుపు సంఘాల మహిళలు వ్యాపార వేత్తలుగా ఎదగాలనే ప్రభుత్వ లక్ష్యానికి అనుగుణంగా.. ఈ కేంద్రాలు గ్రామీణ మహిళల అభ్యున్నతికి, ఆర్థిక సాధికారతకు బలమైన బాటలు వేస్తున్నాయని ఈ విజయాలు చాటుతున్నాయి.

ఎస్ఐఆర్ స్పెషల్ రివిజన్ కార్యక్రమం

రీ సర్వే కార్యక్రమాన్ని, మండల కేంద్రంలో కమ్యూనిటీ హెల్త్ సెంటర్ లలో ఆకస్మికంగా తనిఖీలు. జిల్లా కలెక్టర్ స్నేహ శబరిష్.

మహబూబాబాద్ జిల్లా అక్టోబర్ 15 వుదయం జిల్లా ప్రతినిధి

జిల్లా కలెక్టర్ అండ్ మెజిస్ట్రేట్ స్నేహ శబరిష్, మండలంలోని బొద్దుగొండ, మదనాపురం గ్రామాలలో విస్తృతంగా పర్యటించారు.ఈరోజు, రేపు జరిగే స్పెషల్ ఇండెన్సివ్ రివిజన్, SIR కార్యక్రమంలో భాగంగా గ్రామంలో నిర్వహిస్తున్న ఓటరు జాబితా సవరణ మార్పులు, చేర్పులను స్వయంగా పరిశీలించి సిబ్బందికి తగు సూచనలు జారీ చేశారు.రైతులకు ఇబ్బందులు లేకుండా ముందస్తు సమాచారం అందించాలని, రైతును కూడా తమ భూముల యొక్క హద్దులను ముందుగా స్థిరపరచుకోవాలని తద్వారా సర్వే సులభంగా పారదర్శకంగా కొనసాగుతుందని కలెక్టర్ సూచించారు. సర్' తుది జాబితాలో చోటుకు మరో అవకాశం

అక్టోబర్, 15,16 తేదీలలో అన్ని పోలింగ్ కేంద్రాలలో ప్రత్యేక శిబిరాలు*

ఈ ఏడాది నవంబరు 9న ప్రకటించనున్న 'సర్' ఓటరు తుది జాబితాలో తమ పేరు చేర్చుకోవడానికి పౌరులకు కేంద్ర ఎన్నికల సంఘం మరో అవకాశం ఇచ్చిందని జిల్లా కలెక్టర్ స్నేహ శబరిష్ నేడు ఒక ప్రకటన ద్వారా తెలిపారు. ఇందులో భాగంగా ప్రతి పోలింగ్ కేంద్రంలో ఈ నెల 15, 16వ తేదీల్లో ప్రత్యేక శిబిరాలను నిర్వహిస్తోందని ఇందులో కొత్త ఓటరుగానూ నమోదు చేసుకోవచ్చని ముసాయిదా జాబితా ప్రచురణలో భాగంగా ఏఎస్డీడీ(ఆబ్సెంట్, షిఫ్టెడ్, డెడ్ అండ్ డూప్లికేట్) పేరుతో తొలగించిన 73 లక్షల ఓటర్లకు సైతం మరో అవకాశం కల్పించిందని అన్నారు. ఎక్కడైనా పొరపాటున ఈ జాబితాలో చేరిన ఓటర్లు కూడా ఈ శిబిరాలలో ఫారం6ను సమర్పించవచ్చునని అన్నారు.

ఈ రెండు రోజుల్లో ఫారం6 సమర్పించిన వారి పేర్లను నవంబరు 9న ప్రచురించే తుది జాబితాలో చేర్చడానికి అవకాశం ఉంటుందని తెలిపారు. వాస్తవానికి 'సర్'లో భాగంగా ఫిర్యాదులు, అభ్యంతరాల సమయంలో ఫారం6 ద్వారా దరఖాస్తు చేసుకోవడానికి గత ఆగస్టు 17 నుంచి ఈ నెల 7వ తేదీ వరకే వెసులుబాటు కల్పించారు. ఈ గడువు ముగియడంతో 'సర్' తుది జాబితాలో అవకాశం లేకుండా పోయిందని, అయితే ప్రస్తుత పరిణామాల నేపథ్యంలో 15, 16వ తేదీల్లో ఫారం6 ఇవ్వడానికి కేంద్ర ఎన్నికల సంఘం అవకాశం ఇచ్చినందున ఈ అవకాశం సద్వినియోగం చేసుకోవాలని కలెక్టర్ కోరారు. వైద్యులు సిబ్బంది సమయపాలన పాటించాలని, నిత్యం సామాన్య ప్రజలకు అందుబాటులో ఉంటూ వైద్య సేవలు అందించాలని, తగినన్ని మందులు అందుబాటులో ఉంచుకోవాలన్నారు. వార్డులలో చికిత్స పొందుతున్న పిల్లలు, పేషెంట్లను ఆప్యాయంగా పలకరిస్తూ వారికి అందుతున్న సేవల గురించి వివరాలు తెలుసుకున్నారు. కమ్యూనిటీ హెల్త్ సెంటర్ పరిధిలోని అన్ని సబ్ సెంటర్ల వారిగా సాధారణ ప్రసవాలను ప్రోత్సహించాలని,ప్రభుత్వం ప్రవేశ పెట్టే వైద్య కార్యక్రమాలను షెడ్యూల్ ప్రకారం ప్రజలకు అందించాలని కలెక్టర్ తెలిపారు. విధులలో నిర్లక్ష్యంగా వ్యవహరిస్తే కఠిన చర్యలు తీసుకుంటామని ప్రతి ఒక్కరు సమయపాలన పాటించాలన్నారు. హాస్పటల్లోని ఎక్సరే, ల్యాబ్, ఇతర సౌకర్యాలు కల్పించాలని అన్నారు.

ఈ పర్యటనలో కలెక్టర్ వెంట ల్యాండ్ సర్వే అసిస్టెంట్ డైరెక్టర్ చీర శ్రీనివాసులు, స్థానిక తహసిల్దార్ నాగ భవాని , రెవెన్యూ ఇన్స్పెక్టర్ నరేష్ రెడ్డి, సర్వేయర్లు తదితరులు పాల్గొన్నారు

నూతన విగ్రహ ప్రతిష్ఠాపన మహోత్సవంలో ఎమ్మెల్యే కుంభం అనిల్ కుమార్ రెడ్డి

యాదాద్రి భువనగిరి జిల్లా 15 అక్టోబర్ (వుదయం ప్రతినిధి):

పోచంపల్లి పట్టణంలోని పెద్దచెరువు వద్ద గల కట్ట మైసమ్మ తల్లి దేవాలయ పునర్నిర్మాణం అనంతరం నిర్వహించిన నూతన విగ్రహ ప్రతిష్ఠాపన మహోత్సవంలో భువనగిరి నియోజకవర్గ శాసనసభ్యులు శ్రీ కుంభం అనిల్ కుమార్ రెడ్డి గారు పాల్గొన్నారు. ఈ సందర్భంగా ఎమ్మెల్యే గారు కట్ట మైసమ్మ తల్లిని దర్శించుకుని ప్రత్యేక పూజలు నిర్వహించారు. అమ్మవారి ఆశీస్సులు ప్రజలందరిపై ఉండాలని, ప్రజలంతా సుఖసంతోషాలతో, ఆయురారోగ్యాలతో ఉండాలని ఆకాంక్షించారు.

ఈ కార్యక్రమంలో మున్సిపల్ చైర్మన్ తడక వెంకటేశ్వర్లు, పోచంపల్లి, జూలూరు పీఏసీఎస్ చైర్మన్లు పాక మల్లేష్ యాదవ్, కళ్లెం రాఘవరెడ్డి, చేనేత సహకార

సంఘం అధ్యక్షులు భారత లవకుమార్, సీనియర్ కాంగ్రెస్ నాయకులు సామ మధు, పట్టణ, మండల కాంగ్రెస్ అధ్యక్షులు వంగూరి పాండు, ఉప్పునూతల వెంకటేష్ యాదవ్,పలు గ్రామాల సర్పంచులు, కౌన్సిలర్లు, కోఆప్షన్ సభ్యులు,, ఆలయ కమిటీ నిర్వాహకులు, భక్తులు పాల్గొన్నారు

భక్తిశ్రద్ధలతో దుర్గామాత పూజలు

పూజా కార్యక్రమం నిర్వహించిన వారు ఏర్వ ఆంజనేయులు మంగమ్మ

నల్లగొండ జిల్లా వుదయం ప్రతినిధి అక్టోబర్ 15

నల్లగొండ పట్టణంలోని శ్రీనగర్ కాలనీ హనుమాన్ ఆలయంలో దుర్గామాత పూజా కార్యక్రమాన్ని భక్తిశ్రద్ధలతో నిర్వహించారు. ఈ సందర్భంగా అమ్మవారికి ప్రత్యేక పూజలు, అర్చనలు నిర్వహించి భక్తులు మొక్కులు చెల్లించుకున్నారు. అమ్మవారి ఆశీస్సులు ప్రజలందరిపై ఉండాలని, కుటుంబాలన్నీ సుఖసంతోషాలతో, ఆయురారోగ్యాలతో వర్ధిల్లాలని ప్రార్థించారు. ఈ పూజా కార్యక్రమాన్ని ఏర్వ ఆంజనేయులు, మంగమ్మ దంపతులు నిర్వహించారు. ఈ సందర్భంగా ఆలయానికి వచ్చిన భక్తులు దుర్గామాతను దర్శించుకుని తీర్థప్రసాదాలు స్వీకరించారు. అమ్మవారి నామస్మరణతో ఆలయ ప్రాంగణం ఆధ్యాత్మిక వాతావరణంతో సందడిగా మారింది.దుర్గామాత కృపతో ప్రజలందరికీ శాంతి, సౌభాగ్యాలు కలగాలని భక్తులు ఆకాంక్షించారు. ఈ కార్యక్రమంలో పాల్గొన్న కమిటీ సభ్యులు ఆకునూరి సత్యనారాయణ బన్నీ శంకర్ సైదులు కిషన్ రావు చక్రవర్తి సత్యనారాయణ తదితరులు పాల్గొన్నారు

ఓంకార్ గారి 18వ వర్ధంతిని జయప్రదం చేయండి

గీసుకొండ: అక్టోబర్ 15 (వుదయం ప్రతినిధి):

ఈనెల 17న, గీసుకొండ., మచ్చాపూర్ లోని భారీ స్తూపం వద్ద సభలను విజయవంతం చేయాలని పిలుపు.

ఎం సి పి ఐ(యు) నర్సంపేట డివిజన్ కార్యదర్శి మహమ్మద్ రాజాసాహెబ్. మార్క్సిస్టు కమ్యూనిస్టు పార్టీ ఆఫ్ ఇండియా(ఐక్య) ఎం సి పి ఐ(యు) పార్టీ వ్యవస్థాపకులు అమరజీవి అసెంబ్లీ టైగర్ మద్ది కాయల ఓంకార్ గారి 18వ వర్ధంతి సభలను విజయవంతం చేయాలని నర్సంపేట పార్టీ డివిజన్ కార్యదర్శి మహమ్మద్ రాజాసాహెబ్పి లుపునిచ్చారు. నర్సంపేట లోని ఓంకార్ భవన్ పార్టీ కార్యాలయంలో దుగ్గొండి మండల కార్యదర్శి కామ్రేడ్ సింగతి మల్లికార్జున్ గారి అధ్యక్షతన డివిజన్ కమిటీ సమావేశం జరిగింది. ఈ సమావేశంలో పార్టీ డివిజన్ కార్యదర్శి మహమ్మద్ రాజాసాహెబ్ మాట్లాడుతూ అమరజీవి మద్దికాయాల ఓంకార్ తన సుదీర్ఘ రాజకీయ జీవితం నేటి యువతరానికి ఎంతో ఆదర్శనీయమని, వారందించిన సేవలు అనుసరణీయమని అన్నారు. 1972లో ఉమ్మడి ఆంధ్రప్రదేశ్ రాష్ట్ర అసెంబ్లీలో ఏకైక కమ్యూనిస్టు పార్టీ ఎమ్మెల్యే మద్దికాయల ఓంకార్ అని, వరుసగా ఐదు పర్యాయాలు ఎమ్మెల్యేగా గెలిచి 1994 వరకు నర్సంపేటకే పరిమితం కాకుండా ఉమ్మడి ఆంధ్ర ప్రదేశ్ లోని అన్ని ప్రాంతాలకు సేవలందించిన నిస్వార్థ రాజకీయ ధురందరుడని ఓంకార్ గారి సేవలను కొనియాడారు. ఈనెల 17న నర్సంపేట లోని అంబేద్కర్ సెంటర్ నుండి ఓంకార్ విగ్రహం వరకు ర్యాలీ నిర్వహించి, ఘన నివాళి అర్పించాలరు. మచ్చాపూర్ లోని భారీ స్తూపం వరకు బైక్ ర్యాలీ ఉంటుందని, స్తూపం వద్ద ఏర్పాటుచేసిన సభను విజయవంతం చేయడానికి పార్టీ కార్యకర్తలు, శ్రేయోభిలాషులు అధిక సంఖ్యలో హాజరు కావాలని కోరినారు. ఈ సమావేశంలో పార్టీ రాష్ట్ర కమిటీ సభ్యులు కామ్రేడ్ వంగల రాగసుధ,సింగతి మల్లికార్జున్,కలకొట్లయాదగిరి, కేశెట్టి సదానందం,బుడిమే సురేందర్, మహమ్మద్ అల్లిసాహెబ్,బత్తిని కుమారస్వామి, సాంబయ్య, నాగరాజు పాల్గొన్నారు.

ఇండియన్ రెడ్ క్రాస్ సొసైటీ ఎన్నికల్లో విజయం సాధించిన రోటరీ సభ్యులకు

కరీంనగర్ |అదిలాబాద్ | నిజామాబాద్ - ఉమ్మడి జిల్లాల వార్తలు

ఎల్‌నినో నేపథ్యంలో అధికారులు

అప్రమత్తంగా ఉండాలి

- తాగునీరు, విద్యుత్ సరఫరాకు అంతరాయం లేకుండా చర్యలు
- రిజర్వాయర్ల నీటిమట్టాలను ఎప్పటికప్పుడు పర్యవేక్షించాలి

జిల్లా కలెక్టర్ చిత్రా మిశ్రా
కరీంనగర్ అక్టోబర్ 15 (వుదయం ప్రతినిధి):

ఎల్‌నినో నేపథ్యంలో తలెత్తే పరిస్థితులను ఎదుర్కొనేందుకు అన్ని శాఖల అధికారులు అప్రమత్తంగా ఉండాలని జిల్లా కలెక్టర్ చిత్రా మిశ్రా ఆదేశించారు. తాగునీటి సరఫరాకు ఎక్కడా ఇబ్బందులు తలెత్తకుండా ప్రత్యేక దృష్టి సారించాలని, విద్యుత్ సరఫరాలో అంతరాయం లేకుండా ముందస్తు చర్యలు చేపట్టాలని సూచించారు. సమస్యలు తలెత్తిన తర్వాత స్పందించడం కాకుండా, సమస్యలు ఏర్పడే అవకాశమున్న ప్రాంతాలను ముందుగానే గుర్తించి పరిష్కార మార్గాలను సిద్ధం చేసుకోవాలని స్పష్టం చేశారు. ఐడీఓసీలోని కలెక్టర్ ఛాంబర్‌లో అదనపు కలెక్టర్ (రెవెన్యూ) డి.శ్రీనివాస్ రెడ్డితో కలిసి జిల్లా స్థాయి అధికారులతో కలెక్టర్ సమీక్ష నిర్వహించారు. ఎల్‌నినో నేపథ్యంలో జిల్లాలో చేపట్టాల్సిన ముందస్తు చర్యలు, వివిధ శాఖల సన్నద్ధతపై చర్చించారు. ఇరిగేషన్, విద్యుత్, వ్యవసాయ, భూగర్భజల శాఖలతో పాటు ఇతర శాఖల అధికారులు సమన్వయంతో పనిచేయాలని ఆదేశించారు.

రిజర్వాయర్ల నీటిమట్టాలపై నిరంతర పర్యవేక్షణరిజర్వాయర్లలో నీటిమట్టాలను ఇరిగేషన్ అధికారులు ఎప్పటికప్పుడు పర్యవేక్షించాలని కలెక్టర్ సూచించారు. తాగునీటి అవసరాలకు సరిపడా నీరు అందుబాటులో ఉండేలా ముందస్తు చర్యలు తీసుకోవాలని, నీటి సరఫరాకు ఎలాంటి ఇబ్బందులు తలెత్తకుండా బాధ్యతాయుతంగా వ్యవహరించాలని ఆదేశించారు. నీటి నిల్వలు, భవిష్యత్తు అవసరాలను దృష్టిలో ఉంచుకుని ప్రణాళికలు సిద్ధం చేసుకోవాలని స్పష్టం చేశారు. నీటి లభ్యతపై నిరంతరం సమీక్షిస్తూ, సమస్యలు తలెత్తే అవకాశమున్న ప్రాంతాలను ముందుగానే గుర్తించి పరిష్కార చర్యలు చేపట్టాలని పేర్కొన్నారు.

తాగునీటి సమస్యలు తలెత్తకుండా చర్యలు రానున్న రోజుల్లో తాగునీటి అవసరాలు, నీటి లభ్యతపై ప్రత్యేక దృష్టి సారించాలని కలెక్టర్ సూచించారు. నీటి ఎద్దడి ఏర్పడే అవకాశమున్న ప్రాంతాలను ముందుగానే గుర్తించి, అక్కడి పరిస్థితులకు అనుగుణంగా కార్యాచరణ ప్రణాళిక రూపొందించాలని చెప్పారు. ప్రజలకు తాగునీటి సరఫరాలో ఇబ్బందులు కలగకుండా అవసరమైన ఏర్పాట్లు చేయాలని ఆదేశించారు.

విద్యుత్ సరఫరాలో అంతరాయం ఉండొద్దు

విద్యుత్ సరఫరాకు ఆటంకాలు ఏర్పడకుండా సంబంధిత అధికారులు ముందస్తు చర్యలు తీసుకోవాలని కలెక్టర్ స్పష్టం చేశారు. వ్యవసాయ అవసరాలు, నీటి సరఫరా వంటి కీలక అంశాలను దృష్టిలో ఉంచుకుని శాఖల వారీగా ప్రణాళికలు సిద్ధం చేసుకోవాలని సూచించారు. క్షేత్రస్థాయిలో ఎదురయ్యే సమస్యలను ఎప్పటికప్పుడు గుర్తించి పరిష్కరించేందుకు సిద్ధంగా ఉండాలన్నారు.

సమస్యాత్మక ప్రాంతాలపై ప్రత్యేక దృష్టి ఎక్కడ సమస్య తలెత్తే అవకాశం ఉందో గుర్తించి, ఆయా ప్రాంతాల్లో ముందస్తు జాగ్రత్తలు చేపట్టాలని అధికారులకు సూచించారు. పరిస్థితులకు అనుగుణంగా కార్యాచరణ ప్రణాళిక రూపొందించి, దాని అమలుపై నిరంతరం పర్యవేక్షణ చేపట్టాలని ఆదేశించారు. అన్ని శాఖలు బాధ్యతాయుతంగా వ్యవహరిస్తూ ప్రజలకు ఇబ్బందులు కలగకుండా చర్యలు తీసుకోవాలని పేర్కొన్నారు.ఎల్‌నినో ప్రభావాన్ని దృష్టిలో ఉంచుకుని చేపట్టాల్సిన చర్యలపై వచ్చే గురువారం మరోసారి సమీక్ష నిర్వహిస్తానని కలెక్టర్ తెలిపారు. అప్పటిలోగా ప్రతి శాఖ అధికారి సమగ్ర కార్యాచరణ ప్రణాళికను సిద్ధం చేసుకుని రావాలని ఆదేశించారు. సమస్యలను ముందుగానే గుర్తించి, వాటి పరిష్కారానికి స్పష్టమైన ప్రణాళికలతో ముందుకు సాగాలని సూచించారు.

బాల మేధావి సాయి లోహిత్‌కు ఘన సన్మానం

- నాలుగేళ్లలోనే అంతర్జాతీయ అవార్డుతో గుర్తింపు

ఆదిలాబాద్, వుదయం ప్రతినిధి, అక్టోబర్ 15:

చిన్న వయసులోనే అసాధారణ ప్రతిభ కనబరుస్తూ ఆదిలాబాద్ జిల్లాకు గుర్తింపు తెస్తున్న బాల మేధావి సాయి లోహిత్‌ను సామాజిక కార్యకర్తలు, భీమ్ ఆర్మీ జిల్లా అధ్యక్షుడు ఘనంగా సన్మానించారు. మాజీ రాష్ట్రపతి డాక్టర్ ఏపీజే అబ్దుల్ కలాం జయంతిని పురస్కరించుకుని గురువారం జిల్లా కేంద్రంలోని పిట్టలవాడకు చెందిన సాయి లోహిత్, అతని తండ్రి రాజును శాలువాలతో సత్కరించి అభినందనలు తెలిపారు. విశ్రాంత ఆర్మీ ఉద్యోగి రాజు, జ్యోతి దంపతుల కుమారుడైన సాయి లోహిత్ నాలుగేళ్ల వయసులోనే తన ప్రతిభతో గుర్తింపు పొందాడని బెస్ట్ ఫ్రెండ్స్ హెల్ప్ వెల్ఫేర్ సొసైటీ ప్రతినిధి అబ్దుల్ అజీజ్ తెలిపారు. ప్రపంచ దేశాల జాతీయ జెండాలను గుర్తించి, ఆయా దేశాల పేర్లను చెప్పడంతో పాటు కృత్రిమ మేధ, సౌర కుటుంబం గురించి వివరించగలడని పేర్కొన్నారు. వివిధ భక్తి శ్లోకాలను కూడా ధారాళంగా చెప్పగలడని కొనియాడారు. తల్లిదండ్రుల ప్రోత్సాహంతో 2024లో ఇండియా బుక్ ఆఫ్ రికార్డ్‌స్‌లో అవార్డు పొందాడని, ఆగస్టు 25, 2026న నోబెల్ వరల్డ్ రికార్డుకు ఎంపికైనట్లు తెలిపారు. అక్టోబర్ 5న హైదరాబాద్‌లో మాజీ ఉపరాష్ట్రపతి వెంకయ్యనాయుడు చేతుల మీదుగా ఇంటర్నేషనల్ స్టార్ కిడ్ అవార్డును అందుకున్నాడని వివరించారు.

చిన్న వయసులోనే ఇలాంటి ప్రతిభను కనబరుస్తూ జిల్లాకు కీర్తి తీసుకువస్తున్న సాయి లోహిత్‌ను ప్రతి ఒక్కరూ ప్రోత్సహించాలని అబ్దుల్ అజీజ్ కోరారు. ఈ కార్యక్రమంలో భీమ్ ఆర్మీ జిల్లా అధ్యక్షుడు షేక్ షకీల్, సామాజిక కార్యకర్తలు రాంచందర్ మహాత్మే, కదం నరేష్ కుమార్ తదితరులు పాల్గొన్నారు.

కలెక్టరేట్ లో ఘనంగా బతుకమ్మ వేడుకలు

- పాల్గొన్న జిల్లా కలెక్టర్ భవేశ్ మిశ్రా.

నిర్మల్ జిల్లా అక్టోబర్ 15 (వుదయం ప్రతినిధి):

జిల్లా కలెక్టరేట్ ప్రాంగణంలో గురువారం సాయంత్రం బతుకమ్మ సంబరాలు ఘనంగా నిర్వహించారు.

జిల్లా కలెక్టర్ భవేశ్ మిశ్రా బతుకమ్మలకు పూజలు చేశారు. వివిధ శాఖల ఆధ్వర్యంలో పూల బతుకమ్మలను పేర్చి, ఆయా శాఖల మహిళా అధికారులు, ఉద్యోగులు, సిబ్బంది, వీరితో పాటుగా జిల్లా కలెక్టర్ భవేశ్ మిశ్రా లయబద్ధంగా బతుకమ్మ ఆడారు.

అనంతరం కలెక్టర్ మాట్లాడుతూ, బతుకమ్మ పండుగ అంటే ప్రకృతి, వ్యవసాయం, రైతులతో మమేకం అయ్యి ఉంటుందని అన్నారు. ప్రస్తుతం వర్షాభావ పరిస్థితుల నేపథ్యంలో రైతులు ఇబ్బందులు ఎదుర్కుంటున్నారని చెప్పారు. వర్షాలు సమృద్ధిగా కురిసి, రైతులు అన్ని సమస్యల నుంచి బయట పడాలని ఆకాంక్షించారు. ప్రతి ఒక్కరు రైతులకోసం ప్రార్థించాలని కోరారు.

జిల్లా ప్రజలకు, అధికారులకు, సిబ్బందికి ఈ సందర్భంగా బతుకమ్మ, దసరా శుభాకాంక్షలు తెలిపారు.

ఈ బతుకమ్మ వేడుకల్లో ఇన్ ఛార్జ్ అదనపు కలెక్టర్ (రెవెన్యూ) రాథోడ్ రమేష్, ఖజానా శాఖ అధికారి సరోజ, మహిళా శిశు సంక్షేమ అధికారి వినూత్న, ఉపాధి కల్పన శాఖ అధికారి విజయలక్ష్మి, వివిధ శాఖల అధికారులు, సిబ్బంది, తదితరులు పాల్గొన్నారు.

ప్రత్యామ్నాయ పంటల సాగుతో రైతులకు అధిక ఆదాయం

- భూమి, నీటి లభ్యతకు అనుగుణంగా పంటలు సాగు చేయాలి
- జిల్లా కలెక్టర్ ఆశిష్ సంగ్వాన్

కామారెడ్డి, అక్టోబర్ 15 (వుదయం ప్రతినిధి):-

కామారెడ్డి జిల్లాలో రైతులు సాగు చేస్తున్న ఆయిల్‌పామ్, టమోటా తోటలను జిల్లా కలెక్టర్ ఆశిష్ సంగ్వాన్ సందర్శించి, పంటల సాగు విధానం, దిగుబడులు, రైతులకు లభిస్తున్న ఆదాయాన్ని పరిశీలించారు. మొదటగా రైతు అర్జున్ రావు సాగు చేస్తున్న ఆయిల్‌పామ్ తోటను కలెక్టర్ సందర్శించారు. ఈ సందర్భంగా రైతు తన అనుభవాలను వివరిస్తూ, సంప్రదాయ వరి సాగుతో పోలిస్తే ఆయిల్‌పామ్ సాగు ద్వారా మెరుగైన ఆదాయం పొందుతున్నాని, ఈ పంట సాగు పట్ల సంతృప్తిగా ఉన్నానని తెలిపారు. అనంతరం శివాయిపల్లి గ్రామంలో రైతు గురువా రెడ్డి సాగు చేస్తున్న టమోటా తోటను కలెక్టర్ పరిశీలించారు. టమోటా సాగు ద్వారా వరి పంట కంటే అధిక ఆదాయం పొందుతున్నానని, ప్రత్యామ్నాయ పంటల సాగు తనకు ఆర్థికంగా ప్రయోజనం చేకూరుస్తోందని రైతు వివరించారు.

ఈ సందర్భంగా జిల్లా కలెక్టర్ ఆశిష్ సంగ్వాన్ మాట్లాడుతూ, ఎల్‌నినో ప్రభావంతో ప్రతికూల వాతావరణ పరిస్థితులు ఏర్పడే అవకాశం, సాగునీటి కొరతను దృష్టిలో ఉంచుకుని రాబోయే యాసంగి పంట కాలంలో రైతులు ప్రత్యామ్నాయ పంటల సాగుపై దృష్టి సారించాలని సూచించారు. భూమి స్వభావం, నీటి లభ్యత, వాతావరణ పరిస్థితులకు అనుగుణంగా పంటలను ఎంపిక చేసుకోవడం ద్వారా సాగు ఖర్చులను తగ్గించుకుని, అధిక ఆదాయం పొందేందుకు అవకాశం ఉంటుందని తెలిపారు. ప్రత్యామ్నాయ పంటల సాగుతో వ్యవసాయాన్ని లాభసాటిగా మార్చుకోవచ్చని పేర్కొన్నారు. రైతులు సంప్రదాయ పంటలతో పాటు ఆయిల్‌పామ్, టమోటా వంటి ప్రత్యామ్నాయ పంటల సాగును పరిశీలించాలని, వ్యవసాయ శాఖ అధికారుల సూచనలు పాటిస్తూ ఆధునిక సాగు పద్ధతులను అవలంబించాలని కలెక్టర్ సూచించారు.ఈ కార్యక్రమంలో జిల్లా ఉద్యాన, పట్టు పరిశ్రమల అధికారి జ్యోతి, ఉద్యాన శాఖ అధికారి సుమన్, ఉద్యాన విస్తరణ అధికారి బాపురెడ్డి,

హిందుస్థాన్ యూనిలీవర్ సంస్థ నిర్వాహకులు చంద్రబాబు, సీనియర్ నిర్వాహకులు శ్రీనివాస్, ఆయిల్‌పామ్ సిబ్బంది హిమకుమార్, అరుణ్, మురళి, సత్యనారాయణ తదితరులు పాల్గొన్నారు.

ఎయిడ్స్ వ్యాప్తి నివారణకు

ప్రతి ఒక్కరూ భాగస్వాములు కావాలి

- జిల్లా కలెక్టర్ కె. హరిత.

ఆసిఫాబాద్, (వుదయం ప్రతినిధి)

జిల్లాలో హెచ్ఐవీ, ఎయిడ్స్ వ్యాప్తి నివారణకు ప్రతి ఒక్కరూ భాగస్వాములు కావాలని జిల్లా కలెక్టర్ కె. హరిత పిలుపునిచ్చారు. గురువారం జిల్లా కేంద్రంలోని సమీకృత కలెక్టరేట్ ఆవరణలో వైద్య ఆరోగ్యశాఖ ఆధ్వర్యంలో నిర్వహించిన హెచ్ఐవీ అవగాహన ర్యాలీని అదనపు కలెక్టర్ యువరాజ్ మర్మట్‌తో కలిసి జెండా ఊపి ప్రారంభించారు.

ఈ సందర్భంగా కలెక్టర్ మాట్లాడుతూ.. జిల్లాలో 736 మంది హెచ్ఐవీ బారిన పడగా, వారందరికీ రిఫరల్ ఆసుపత్రి ద్వారా చికిత్స అందిస్తున్నట్లు తెలిపారు. ఎయిడ్స్‌పై ప్రజల్లో ఉన్న అపోహలు, భయాలను తొలగించుకోవాలని, వ్యాధి నివారణపై అవగాహన పెంచుకోవాలని సూచించారు. హెచ్ఐవీ లక్షణాలు ఉన్నవారు నిర్లక్ష్యం చేయకుండా వైద్య పరీక్షలు చేయించుకుని, అవసరమైన చికిత్స తీసుకోవాలని తెలిపారు. సకాలంలో వైద్య సేవలు పొందకపోతే జీవిత భాగస్వామికి కూడా వ్యాధి సంక్రమించే ప్రమాదం ఉందని హెచ్చరించారు. వ్యాధి పట్ల అవగాహన కలిగి ఉండటంతో పాటు, తగిన జాగ్రత్తలు పాటించడం అవసరమని స్పష్టం చేశారు. క్యూఆర్ కోడ్ ద్వారా హెచ్ఐవి ఎయిడ్స్ కు సంబంధించిన వివరాలు తెలుసుకోవచ్చన్నారు. పూర్తి సమాచారం కోసం హెల్ప్ లైన్ 1097 ను సంప్రదించాలని సూచించారు. ఈ కార్యక్రమంలో జిల్లా వైద్య ఆరోగ్యశాఖ అధికారి డాక్టర్ నాగేంద్ర, రాష్ట్ర ఎయిడ్స్ నియంత్రణ సొసైటీ సభ్యులు వైద్య సిబ్బంది, స్వచ్ఛంద సంస్థల ప్రతినిధులు తదితరులు పాల్గొన్నారు.

భూ భారతి దరఖాస్తుల పరిష్కారంలో

జాప్యం లేకుండా చర్యలు చేపట్టాలి

- జిల్లా అదనపు కలెక్టర్ (రెవెన్యూ) వి.రాములు

మంచిర్యాల జిల్లా :

భూ సమస్యల పరిష్కారం కొరకు ప్రభుత్వం చేపట్టిన భూ భారతి పోర్టల్‌లో పెండింగ్‌లో ఉన్న దరఖాస్తులను నిర్ణీత గడువులోగా పరిష్కరించేందుకు సంబంధిత అధికారులు సమన్వయంతో పని చేయాలని అదనపు కలెక్టర్ (రెవెన్యూ) వి.రాములు అన్నారు. గురువారం జిల్లాలోని నస్పూర్ లో గల సమీకృత జిల్లా కార్యాలయాల భవన సమావేశ మందిరంలో భూ భారతి పోర్టల్‌లోని పాస్‌బుక్ డేటా సవరణ సేవపై తహసీల్దార్లు, డిప్యూటీ తహసీల్దార్లు, ఆపరేటర్లకు నిర్వహించిన శిక్షణ కార్యక్రమానికి జిల్లా రెవెన్యూ అధికారి మోతిరామ్ తో కలిసి హాజరయ్యారు.

ఈ సందర్భంగా జిల్లా అదనపు కలెక్టర్ మాట్లాడుతూ పోర్టల్‌లో పాస్‌బుక్ డేటా సవరణకు సంబంధించిన విధివిధానాలు, దరఖాస్తుల పరిశీలన, పరిష్కార ప్రక్రియను సమర్థవంతంగా నిర్వహించాలని తెలిపారు. భూ భారతి పోర్టల్‌లో పెండింగ్‌లో ఉన్న దరఖాస్తులతో పాటు, జీ.ఓ. నంబర్ 59, 76 లకు సంబంధించిన భూ సమస్యల పరిష్కారానికి అవసరమైన క్షేత్రస్థాయి విచారణలు, పరిశీలనలు పూర్తి చేసి, సంబంధిత రికార్డులను సిద్ధంగా ఉంచాలని ఆదేశించారు. ప్రజావాణి కార్యక్రమంలో అందిన ఫిర్యాదులు, దరఖాస్తులను నిరంతరం పర్యవేక్షిస్తూ ఎప్పటికప్పుడు పరిష్కరించాలని తెలిపారు. సాదాబైనామా దరఖాస్తులకు సంబంధించి క్షేత్రస్థాయిలో సమగ్ర విచారణ నిర్వహించి, అందుబాటులో ఉన్న రికార్డులను పరిశీలించి, నిబంధనల ప్రకారం అర్హమైన దరఖాస్తులను పరిష్కరించేందుకు చర్యలు తీసుకోవాలని తెలిపారు. పెండింగ్ దరఖాస్తుల పరిష్కారంలో నిర్లక్ష్యం వహించకుండా, క్షేత్రస్థాయి పనులను త్వరితగతిన పూర్తి చేసి ప్రజలకు సకాలంలో సేవలు అందించాలని సూచించారు.

ఈ కార్యక్రమంలో కలెక్టరేట్ పరిపాలన అధికారి శ్రీనివాసరావు దేశ్‌పాండే, బి సూపరింటెండెంట్, డి సూపరింటెండెంట్, ఎఫ్ సూపరింటెండెంట్, సంబంధిత అధికారులు తదితరులు పాల్గొన్నారు.

గోదావరి పుష్కరాల పనులను వేగవంతం చేసి నిర్ణీత గడువులో పూర్తి చేయాలి

- రాష్ట్ర సంక్షేమ శాఖ మంత్రి అడ్లూరి లక్ష్మణ్ కుమార్
- నవంబర్ 1 నుంచి మే 31 వరకు అన్ని పనులు పూర్తి చేసేలా కార్యాచరణ ప్రణాళిక ప్రకారం పూర్తి చేయాలి
- పెండింగ్ భూసేకరణ నోటిఫికేషన్లను సోమవారం నుంచి జారీ చేయాలి
- నెలవారీ లక్ష్యాలతో అవసరం అయితే రాత్రింబవళ్లు పనులు చేపట్టాలి

జాప్యం జరిగితే జిల్లాకు చెడ్డపేరు వస్తుంది

- గోదావరి మహా పుష్కరాలు-2027 ఏర్పాట్లపై జిల్లా కలెక్టర్ బి సత్య ప్రసాద్ ఎస్పీ అశోక్ కుమార్ అదనపు కలెక్టర్ రెవెన్యూ ఎన్ ప్రసునాంబ లతో కలిసి అధికారులతో మంత్రి సమీక్ష

జగిత్యాల అక్టోబర్ 15 (వుదయం ప్రతినిధి) 2027లో నిర్వహించనున్న గోదావరి మహా పుష్కరాలకు సంబంధించి చేపట్టిన అభివృద్ధి పనులను వేగవంతం చేసి నిర్దేశిత గడువులోగా పూర్తి చేయాలని రాష్ట్ర సంక్షేమ శాఖ మంత్రి అడ్లూరి లక్ష్మణ్ కుమార్ అధికారులను ఆదేశించారు గురువారం జగిత్యాల జిల్లా సమీకృత జిల్లా కార్యాలయాల సముదాయం మినీ సమావేశ మందిరంలో జిల్లా కలెక్టర్ బి సత్య ప్రసాద్ జిల్లా సుపరేండెంట్ ఆఫ్ పోలీస్ అశోక్ కుమార్ అదనపు కలెక్టర్ రెవెన్యూ ఎన్ ప్రసునాంబ లతో కలిసి సంబంధిత శాఖల అధికారులతో గోదావరి పుష్కరాల ఏర్పాట్లు అభివృద్ధి పనుల పురోగతిపై మంత్రి సమీక్ష సమావేశం నిర్వహించారు మంత్రి అడ్లూరి లక్ష్మణ్ కుమార్ మాట్లాడుతూ పుష్కరాల పనులకు ప్రభుత్వం నిధులు మంజూరు చేసినప్పటికీ పనులను సకాలంలో పూర్తి చేయకపోతే జిల్లాకు చెడ్డపేరు వస్తుందన్నారు ప్రతి పనికి స్పష్టమైన షెడ్యూల్ రూపొందించుకొని నిర్దేశిత సమయంలో పూర్తి చేయాలని ఆదేశించారు పనులు చేపట్టే ఏజెన్సీలతో సమన్వయం చేసుకుంటూ అవసరమైన చోట జనరేటర్లు ఏర్పాటు చేసి రాత్రింబవళ్లు పనులు చేపట్టాలని సూచించారు నవంబర్ 1వ తేదీ నుంచి వచ్చే ఏడాది మే 30వ తేదీ వరకు అన్ని శాఖలు తమ పరిధిలోని పనులను పూర్తి చేసేలా కార్యాచరణ ప్రణాళిక రూపొందించుకోవాలని తెలిపారు నెలవారీ లక్ష్యాలను నిర్దేశించుకొని వాటి ప్రకారం పనుల పురోగతిని సమీక్షించాలని ఆదేశించారు క్షేత్ర స్థాయిలో ఎదురయ్యే చిన్నచిన్న సమస్యలను త్వరగా పరిష్కరించేలా చర్యలు తీసుకుంటామని హెడ్ ఆఫీస్ స్థాయిలో పెండింగ్‌లో ఉన్న అంశాలను ఉన్నతాధికారులతో మాట్లాడి పరిష్కరిస్తామని తెలిపారు పెండింగ్ బిల్లుల చెల్లింపులు త్వరగా జరిగేలా చర్యలు తీసుకుంటామని తెలిపారు వాహనాలు సులభతరంగా వెండే విధంగా రూట్ మ్యాప్ లను సిద్ధం చేయాలని మంత్రి సంబంధిత అధికా ధర్మపురిలో ప్రస్తుతం ఉన్న ఘాట్‌ను 270 మీటర్ల మేర అభివృద్ధి చేసేందుకు 22.16 కోట్ల రూపాయలతో పనులు చేపట్టగా టెండర్లు ఖరారై పనులు ప్రారంభమైనట్లు కలెక్టర్ తెలిపారు ధర్మపురిలో కొత్తగా 30 మీటర్ల ఘాట్ నిర్మాణానికి 6 కోట్ల రూపాయలు కోటిలింగాలలో 210 మీటర్ల ఘాట్ అభివృద్ధికి 16.13 కోట్ల రూపాయలు కేటాయించినట్లు వివరించారు రాయపట్నం తిమ్మాపూర్ రాజారం ఎర్దండి కొమటి కొండాపూర్ బర్తిపూర్ వేములకూర్తి రత్నలమడుగు ఫకీర్ కొండాపూర్ వల్గొండ తదితర ప్రాంతాల్లో కొత్త ఘాట్ల నిర్మాణం నిర్వహణ పనులకు 11.99 కోట్ల రూపాయలు కేటాయించినట్లు తెలిపారు ధర్మపురి వీఐపీ ఘాట్ రహదారి నిర్మాణం రెండు వంతెనలు హెలిపాడ్ ఏర్పాటుకు సంబంధించిన పనులు నంది విగ్రహం నుంచి ధర్మపురి ఆలయం వరకు సీసీ రోడ్డు విస్తరణ కోటిలింగాల ఆలయానికి అప్రోచ్ రోడ్డు నిర్మాణం తదితర పనుల వివరాలను కలెక్టర్ వెల్లడించారు కమలాపూర్ తిమ్మాపూర్ అక్షయపల్లి రహదారులు వివిధ బైపాస్ రోడ్లు డ్రైనేజీల నిర్మాణ పనులు కూడా చేపడుతున్నట్లు తెలిపారు ధర్మపురి మున్సిపాలిటీ పరిధిలో 15 కోట్ల రూపాయలతో 46 అంతర్గత సీసీ రోడ్లు డ్రైనేజీ పనులు మంజూరయ్యాయని వీటిలో 33 పనులకు ఎల్ఓఏ జారీ చేసినట్లు కలెక్టర్ వివరించారు మిగిలిన పనులకు టెండర్ ప్రక్రియ కొనసాగుతోందని తెలిపారు విద్యుత్ శాఖ ఆధ్వర్యంలో ధర్మపురి వెల్గటూర్ ప్రాంతాల్లోని ఘాట్లు పార్కింగ్ స్థలాలు రహదారుల వద్ద లైటింగ్ ఏర్పాట్లకు 6 కోట్ల రూపాయలు కేటాయించగా 5.46 కోట్ల రూపాయలకు పైగా అంచనాలతో పనులు మంజూరయ్యాయని పేర్కొన్నారు పుష్కరాల సందర్భంగా 12 రోజుల పాటు అవుట్‌డోర్ ఎల్ఈడీ స్క్రీన్ల ఏర్పాటు ధర్మపురి హరిత హోటల్ మరమ్మతులు పునరుద్ధరణ పనులను చేపడుతున్నట్లు కలెక్టర్ తెలిపారు ఘాట్లు భక్తుల రాకపోకలు ఎక్కువగా ఉండే ప్రాంతాల్లో తాగునీటి సరఫరాకు అవసరమైన పనులు చేపడుతున్నట్లు వివరించారు రోడ్ల విస్తరణ ఘాట్ల అభివృద్ధికి అవసరమైన భూసేకరణ వివరాలను కలెక్టర్ సమీక్షించారు ధర్మపురి మహాలక్ష్మి ఘాట్ రహదారుల విస్తరణకు సంబంధించి భూసేకరణ ప్రక్రియను వేగవంతం చేసి పరిహారం చెల్లింపులను మూడు నెలల్లో పూర్తి చేసేలా చర్యలు తీ...

ధర్మపురిలో అభివృద్ధి పనుల ప్రారంభం

- పేదలకు మెరుగైన వైద్యం, తాగునీరు ప్రభుత్వ లక్ష్యం
- మంత్రి అడ్లూరి.లక్ష్మణ్

ధర్మపురి,అక్టోబర్ 15 (వుదయం ప్రతినిధి):

గ్రామీణ ప్రాంతాల్లో ప్రజలకు మెరుగైన వైద్య సేవలు,స్వచ్ఛ మైన తాగునీరు అందించడమే ప్రభుత్వ ధ్యేయమని మంత్రి అడ్లూరి లక్ష్మణ్ కుమార్ తెలిపారు.గురువారం ధర్మపురిలో కలెక్టర్ సత్యప్రసాద్,కౌన్సిలర్ విజయ్ తో కలిసి బస్తీ దవాఖాన,చిల్డ్రన్ పార్క్, ఓపెన్ జిమ్,తాగునీటి పైపులైన్లను ప్రారంభించారు.ఈ సంద ర్భంగా మంత్రి మాట్లాడుతూ, వైద్యం కోసం ప్రజలు దూర ప్రాంతాలకు వెళ్లే ఇబ్బం దులు తొలగించేలా గ్రామస్థాయి లోనే వైద్య సేవలను అందుబా టులోకి తెస్తున్నామన్నారు. మహిళలు,గర్భిణు లు, వృద్ధు లు ఈ సేవలను సద్వినియో గం చేసుకోవాలని కోరారు.పిల్లల శారీ రక, మానసిక ఉల్లాసానికి చిల్డ్రన్ పార్కులు, యువత ఆరోగ్యం కోసం ఓపెన్ జిమ్‌లు దోహదపడతాయని తెలిపారు. తాగునీటి సరఫరాలో ఎలాంటి అంతరాయం కలగకుండా అధి కారులు నిరంతరం పర్యవేక్షిం చాలని ఆదేశించారు.ఈ కార్యక్ర మంలోఆర్డీవో మధుసూదన్,డీఎం హెచ్ఓ సుజాత,డిప్యూటీ డిఎం అండ్ హెచ్ ఓ శ్రీనివాస్,జిల్లా గ్రంథాలయ సంస్థ చైర్మన్ దినేష్, మున్సిపల్ చైర్మన్ నాగలక్ష్మి,మున్సిపల్ కమిషనర్ శ్రీనివాస్, మండల తహసీల్దార్ శ్రీనివాస్, సంబంధిత అధికారులు,వైద్య సిబ్బంది డా.శివ కుమార్,డా.వినయ్, డా.వివేక్,డా.భువనేశ్వర్,కాంగ్రెస్ మండల అధ్యక్షుడు చిలుముల. లక్ష్మణ్,ఉపాధ్యక్షుడు వేముల.రాజేష్, పట్టణ అధ్యక్షుడు చిపిరిశెట్టి రాజేష్, ఏఎన్ఎంస్,ప్రజాప్రతినిధులు, గ్రామ స్థులు తదితరులు పాల్గొన్నారు.

TOSS SSC, ఇంటర్మీడియట్ సప్లిమెంటరీ పరీక్షలు ప్రశాంతం

: జిల్లా విద్యాశాఖాధికారి జి. శారద

- TOSS పదవ తరగతి పరీక్షకు 83%, ఇంటర్మీడియట్ పరీక్షకు 85% మంది విద్యార్థులు హాజరు

పెద్దపల్లి, అక్టోబర్-15 (వుదయం ప్రతినిధి)

జిల్లాలో తెలంగాణ ఓపెన్ స్కూల్ సొసైటీ , సెకండ్ స్కూల్ సర్టిఫికెట్ , ఇంటర్మీడియట్ సప్లిమెంటరీ పరీక్షలు ప్రశాంతంగా జరిగాయని జిల్లా విద్యాశాఖ అధికారి జి. శారద గురువారం ఒక ప్రకటనలో తెలిపారు. జిల్లాలోని 02 కేంద్రాలలో TOSS SSC ఇంటర్మీడియట్ సప్లిమెంటరీ పరీక్షలు నిర్వహించడం జరిగిందని పేర్కొన్నారు. ఈ పరీక్షలలో ఉదయం 10వ తరగతి పరీక్షలకు గాను 64మంది అభ్యర్థులకు 53 మంది అభ్యర్థులు (83%) హాజరయ్యారని, ఇంటర్మీడియట్ పరీక్షలకు 104 మంది అభ్యర్థులకు గాను 88 మంది (85%) హాజరయ్యారని తెలిపారు. మధ్యాహ్నం జరిగిన పదవ తరగతి పరీక్షలకు (03) ముగ్గురు అభ్యర్థులకు గాను (2) ఇద్దరు అభ్యర్థులు (67%) హాజరయ్యారు. ఇంటర్ పరీక్షలకు 11 మంది అభ్యర్థులకు గాను (7) మంది అభ్యర్థులు (64%) హాజరయ్యారు.ఇట్టి పరీక్షకు సంబంధించి ఎలాంటి మాల్ ప్రాక్టీస్ కేసులు నమోదు కాలేదని జిల్లా విద్యాశాఖాధికారి ఆ ప్రకటనలో పేర్కొన్నారు.

ఓటర్ నమోదు నిరంతర ప్రక్రియ

- అర్హులైన వారు బీ ఎల్ ఓ లకు దరఖాస్తు చేసుకోవాలి
- జిల్లా కలెక్టర్ గరిమ అగ్రవాల్
- తంగళ్లపల్లి మండలం బద్దెనపల్లి జిల్లా పరిషత్ ఉన్నత పాఠశాలలో ప్రత్యేక ఓటర్ నమోదు శిబిరం పరిశీలించిన జిల్లా కలెక్టర్

తంగళ్లపల్లి, అక్టోబర్ -15

ఓటర్ నమోదు నిరంతర ప్రక్రియ అని జిల్లా కలెక్టర్ గరిమ అగ్రవాల్ తెలిపారు. రాష్ట్ర ముఖ్య ఎన్నికల అధికారి ఆదేశాల మేరకు జిల్లాలోని ప్రతి పోలింగ్ కేంద్రంలో ఈ నెల 15.10.2026 (గురువారం), 16.10.2026 (శుక్రవారం) ప్రత్యేక శిబిరాలు కొనసాగుతుండగా, తంగళ్లపల్లి మండలం బద్దెనపల్లి జిల్లా పరిషత్ ఉన్నత పాఠశాలలోని పోలింగ్ కేంద్రాల నంబర్ 278, 279లో ప్రత్యేక ఓటర్ నమోదు శిబిరాన్ని జిల్లా కలెక్టర్ గరిమ అగ్రవాల్ గురువారం పరిశీలించారు. ఫారం6 ద్వారా ఎన్ని దరఖాస్తులు వచ్చాయో ఆరా తీయగా, మొత్తం 12 దరఖాస్తులు వచ్చినట్లు బూత్ లెవల్ అధికారి జిల్లా కలెక్టర్ దృష్టికి తీసుకువెళ్ళారు. ఈ సందర్భంగా నూతన ఓటర్ నమోదు కోసం వచ్చిన దరఖాస్తులను జిల్లా కలెక్టర్ పరిశీలించారు.జిల్లా కలెక్టర్ గరిమ అగ్రవాల్ మాట్లాడుతూ.. జిల్లా వ్యాప్తంగా 16.10.2026 (శుక్రవారం) ప్రత్యేక శిబిరాలు కొనసాగుతాయని తెలిపారు. మొదటిసారి ఓటర

మహబూబ్‌నగర్ | మెదక్ - ఉమ్మడి జిల్లాల వార్తలు

దేశానికే ఆదర్శప్రాయుడు అబ్దుల్ కలాం ... ఎమ్మెల్యే గూడెం మహిపాల్ రెడ్డి

- డాక్టర్ ఏపీజే అబ్దుల్ కలాం కి ఘన నివాళి

పటాన్చెరు (వుదయం):

దివంగత రాష్ట్రపతి, మిస్సైల్ మ్యాన్ డాక్టర్ ఏపీజే అబ్దుల్ కలాం జయంతి సందర్భంగా పటాన్చెరు పట్టణంలోని ప్రభుత్వ డిగ్రీ కళాశాల ఆవరణలో గల ఆయన కాంస్య విగ్రహానికి పటాన్చెరు శాసనసభ్యులు గూడెం మహిపాల్ రెడ్డి పూలమాల వేసి వినమ్ర నివాళులు అర్పించారు. దేశానికి ఆయన చేసిన సేవలను స్మరించుకున్నారు. అత్యంత నిరుపేద కుటుంబం నుండి జీవితాన్ని ప్రారంభించి దేశానికి రాష్ట్రపతి అయ్యారని గుర్తు చేశారు. ఆయన జీవితం ప్రతి ఒక్కరికి ఆదర్శ ప్రాయమని కొనియాడారు. ఈ కార్యక్రమంలో మండల విద్యాశాఖ అధికారి నాగేశ్వరరావు నాయక్, సీనియర్ నాయకులు పరమేష్, అశోక్, శ్రీధర్ చారి, పృథ్వీరాజ్, వెంకటేష్, ఆశమ్, కొండల్, శ్యాం, షకీల్, రామ్మోహన్, వీరారెడ్డి, విద్యార్థులు పాల్గొన్నారు.

కేంద్ర ప్రభుత్వ ఆర్థిక సంక్షేమ పథకాల సంపూర్ణ అమలుకు శ్రీకారం

- కలెక్టర్ కె. హైమావతి ప్రచార పత్ర ఆవిష్కరణ

సిద్దిపేట, అక్టోబర్ 15 (వుదయం బ్యూరో)

కేంద్ర ఆర్థిక మంత్రిత్వ శాఖ ఆధ్వర్యంలో జిల్లావ్యాప్తంగా నిర్వహించనున్న ఆర్థిక పథకాల సంపూర్ణ అమలు ప్రచార కార్యక్రమానికి సంబంధించి రూపొందించిన ప్రత్యేక ప్రచార పత్రాన్ని సిద్దిపేట జిల్లా కలెక్టర్ శ్రీమతి కె. హైమావతి ఆవిష్కరించారు. ఈ ప్రచార కార్యక్రమం ఈ నెల 21వ తేదీ నుండి డిసెంబర్ 31వ తేదీ వరకు జిల్లావ్యాప్తంగా అత్యంత ప్రతిష్టాత్మకంగా జరగనుంది. కేంద్ర ప్రభుత్వం అందిస్తున్న వివిధ ఆర్థిక సంక్షేమ, బీమా పథకాల ప్రయోజనాలను అర్హులైన ప్రతి ఒక్కరికీ అందించడంతో పాటు, బ్యాంకింగ్ సేవలను సామాన్య ప్రజలకు మరింత సులభంగా అందుబాటులోకి తీసుకురావడమే ఈ కార్యక్రమం యొక్క ప్రధాన ఉద్దేశమని కలెక్టర్ వెల్లడించారు. ఈ ప్రచారంలో భాగంగా జిల్లాలోని అన్ని గ్రామ పంచాయతీలు, పట్టణ స్థానిక సంస్థల పరిధిలో ఆర్థిక సంస్థల ఆధ్వర్యంలో ప్రత్యేక అవగాహన మరియు నమోదు శిబిరాలను నిర్వహించనున్నారు. ఈ శిబిరాల ద్వారా ప్రజలందరికీ ఖాతాలు తెరిచే కార్యక్రమంతో పాటు ప్రధానమంత్రి జీవన జ్యోతి బీమా, ప్రమాద బీమా పథకం, పింఛను పథకం వంటి లబ్ధిదాయక కార్యక్రమాలపై సమగ్ర అవగాహన కల్పించి అర్హులైన వారందరినీ వీటిలో నమోదు చేయిస్తారు. అలాగే ఆధార్ సంఖ్యను ఖాతాలకు అనుసంధానించడం, ఇతర ఆర్థిక సేవా సమస్యలను పరిష్కరించేందుకు ప్రత్యేక చర్యలు తీసుకోనున్నారు. జిల్లాలోని ప్రతి ఒక్క గ్రామ పంచాయతీ మరియు పట్టణ వార్డు పరిధిలో కనీసం ఒక ప్రత్యేక సేవా శిబిరం నిర్వహించేలా సమగ్ర ప్రణాళికను సిద్ధం చేశారు.

ఈ ప్రత్యేక ప్రచార కార్యక్రమాన్ని విజయవంతం చేసేందుకు జిల్లాలోని అన్ని ఆర్థిక సంస్థల అధికారులు, శాఖాధికారులు, క్షేత్రస్థాయి ప్రతినిధులు మరియు ఆర్థిక అక్షరాస్యత కేంద్రాల సిబ్బంది పూర్తి సమన్వయంతో పనిచేయాలని కలెక్టర్ ఆదేశించారు. ప్రభుత్వం కల్పిస్తున్న ఈ సువర్ణ అవకాశాన్ని జిల్లాలోని గ్రామీణ, పట్టణ ప్రాంత ప్రజలు, రైతులు, శ్రామికులు అత్యధిక సంఖ్యలో పాల్గొని సద్వినియోగం చేసుకోవాలని లీడ్ బ్యాంక్ కార్యాలయ అధికారులు విజ్ఞప్తి చేశారు.

ఎల్ ని నో ప్రభావంతో తలెత్తే నీటి ఎద్దడిని ఎదుర్కొనేందుకు ముందస్తు కార్యాచరణ ప్రణాళికలు సిద్ధం చేయాలి

- వేసవి తాగునీటి అవసరాలపై ప్రత్యేక దృష్టి పెట్టాలి జిల్లా కలెక్టర్ సి హెచ్ ప్రియాంక

నారాయణపేట టౌన్ అక్టోబర్ 15 (వుదయం ప్రతినిధి)

జిల్లాలో ఎల్‌నినో ప్రభావం కారణంగా భూగర్భ జలమట్టాలు తగ్గి, నీటి ఎద్దడి తలెత్తే అవకాశాలున్న నేపథ్యంలో అన్ని శాఖల అధికారులు ముందస్తు కార్యాచరణ ప్రణాళికలు సిద్ధం చేయాలని జిల్లా కలెక్టర్ ప్రియాంక ఆదేశించారు. గురువారం జిల్లా కలెక్టరేట్‌లోని వీడియో కాన్ఫరెన్స్ హాల్‌లో విద్యుత్, వ్యవసాయ, నీటిపారుదల, మిషన్ భగీరథ, భూగర్భ జల వనరులు, పశుసంవర్ధక శాఖల అధికారులతో నిర్వహించిన సమీక్ష సమావేశంలో కలెక్టర్ మాట్లాడుతూ అక్టోబర్ నెలలోనే పలు ప్రాంతాల్లో బోర్లు ఎండిపోతున్నట్లు క్షేత్రస్థాయి నుంచి సమాచారం అందుతోందని తెలిపారు. గతంలో అనేక సంవత్సరాలుగా నీటిని అందించిన బోర్లు సైతం ప్రస్తుతం ఎండిపోతుండటం ఆందోళనకరమని పేర్కొన్నారు. వేసవి నాటికి నీటి సమస్య మరింత తీవ్రతరం కాకుండా ఇప్పటి నుంచే అవసరమైన చర్యలు చేపట్టాలని సూచించారు. వేసవిలో తాగునీటి సరఫరాకు ఎలాంటి అంతరాయం కలగకుండా ప్రత్యేక కార్యాచరణ ప్రణాళిక రూపొందించాలని కలెక్టర్ ఆదేశించారు. ప్రస్తుతం అందుబాటులో ఉన్న నీటి వనరులు, వాటి సామర్థ్యం, నీటి సరఫరా పరిస్థితులు, సమస్యాత్మక గ్రామాలు, తండాలను గుర్తించి ప్రత్యామ్నాయ ఏర్పాట్లతో సిద్ధంగా ఉండాలని సూచించారు. అవసరమైన నిధుల అంచనాలను రూపొందించి, వాటి సమీకరణకు ముందస్తు చర్యలు తీసుకోవాలని తెలిపారు. గ్రామీణ ప్రాంతాల్లో నీటి సమస్యలను ఎప్పటికప్పుడు గుర్తించి పరిష్కరించేందుకు పంచాయతీ కార్యదర్శులు, సంబంధిత శాఖల సిబ్బంది క్షేత్రస్థాయిలో పర్యవేక్షణ చేపట్టాలని ఆదేశించారు. తాగునీటి సరఫరాకు సంబంధించిన సమస్యలపై శాఖల మధ్య సమన్వయంతో తక్షణ చర్యలు తీసుకోవాలని స్పష్టం చేశారు. భూగర్భ జలాల మట్టాలు తగ్గుతున్న నేపథ్యంలో బోర్ల రీఛార్జ్ నిర్మాణాలపై ప్రత్యేక దృష్టి సారించాలని కలెక్టర్ సూచించారు. మంజూరైన పనులను వేగవంతం చేయడంతో పాటు, లక్ష్యాలకు అనుగుణంగా పనుల పురోగతి సాధించాలని ఆదేశించారు. బోర్ల రీఛార్జ్ నిర్మాణాలకు అవసరమైన సాంకేతిక సిబ్బందిని క్షేత్రస్థాయికి పంపించి, పనులు త్వరితగతిన పూర్తి చేయాలని తెలిపారు. నీటి వనరుల పరిస్థితిని నిరంతరం పర్యవేక్షిస్తూ, నీటి నిల్వలు, భూగర్భ జల మట్టాలపై ఎప్పటికప్పుడు నివేదికలు సమర్పించాలని సంబంధిత అధికారులకు సూచించారు. తాగునీటి సరఫరా, సాగునీటి అవసరాలకు విద్యుత్ సరఫరా కీలకమని కలెక్టర్ పేర్కొన్నారు. విద్యుత్ సరఫరాలో తలెత్తే సమస్యలను వెంటనే పరిష్కరించేందుకు ప్రత్యేక ప్రణాళిక రూపొందించాలని విద్యుత్ శాఖ అధికారులను ఆదేశించారు. నీటిపారుదల శాఖ అధికారులు నీటి వనరులు, సాగునీటి లభ్యతను నిరంతరం పర్యవేక్షిస్తూ, పరిస్థితులకు అనుగుణంగా ప్రత్యామ్నాయ ఏర్పాట్లు చేసుకోవాలని సూచించారు.

నీటి పొదుపుపై ప్రజలకు అవగాహన కల్పించాలి... ప్రజలు తాగునీటిని పొదుపుగా వినియోగించేలా నిరంతర అవగాహన కార్యక్రమాలు నిర్వహించాలని కలెక్టర్ తెలిపారు. వాహనాల శుభ్రతకు తాగునీటిని వృథా చేయడం, కుళాయిలను తెరిచి ఉంచడం వంటి చర్యలను నివారించేలా ప్రజలకు అవగాహన కల్పించాలని సూచించారు. పత్రికలు, సామాజిక మాధ్యమాల ద్వారా నీటి సంరక్షణపై విస్తృత ప్రచారం నిర్వహించాలని డీ పీ ఆర్ వో రషీద్ ను ఆదేశించారు.

నీటి లభ్యత తగ్గుతున్న పరిస్థితుల్లో వ్యవసాయ, ఉద్యానవన శాఖల అధికారులు రైతులకు తగిన సూచనలు చేయాలని కలెక్టర్ తెలిపారు. తక్కువ నీటితో సాగు చేయగల పంటలపై అవగాహన కల్పించడంతో పాటు, పంటల వైవిధ్యీకరణకు ప్రోత్సాహం అందించాలని సూచించారు. రైతు వేదికలు, రైతు సదస్సుల ద్వారా నీటి వినియోగంలో పొదుపు, సాగు ప్రణాళికలపై అవగాహన కల్పించాలని ఆదేశించారు.

వేసవి కాలంలో తలెత్తే నీటి ఎద్దడిని సమర్థవంతంగా ఎదుర్కొనేందుకు అన్ని శాఖలు సమన్వయంతో పనిచేయాలని, ముందస్తు కార్యాచరణ ప్రణాళికల అమలుపై నిరంతర పర్యవేక్షణ చేపట్టాలని జిల్లా కలెక్టర్ ప్రియాంక స్పష్టం చేశారు. ఈ సమీక్షలో వ్యవసాయ శాఖ అధికారి సక్రియ నాయక్, ఉద్యాన శాఖ అధికారి సాయి బాబా, విద్యుత్ శాఖ ఎస్ ఈ నవీన్, నీటిపారుదల శాఖ డీ ఈ ఈ సాల్మన్, పశు సంవర్ధక శాఖ అధికారిని జగదీశ్వరీ, హౌసింగ్ పీడీ శంకర్, మిషన్ భగీరథ డీ ఈ ఈ రంగా రావు, భూగర్భ జల వనరుల శాఖ అధికారి, సంబంధిత అధికారులు పాల్గొన్నారు.

వ్యవసాయాభివృద్ధికి సమష్టి కార్యాచరణ!

- పీఎండీడీకేవై లక్ష్యాలు గడువులోగా పూర్తి చేయాలి
- యూరియా వినియోగం తగ్గింపుపై ప్రత్యేక అధ్యయనం చేయాలి: కేంద్ర నోడల్ అధికారి పొసుమి బసు

గద్వాల, అక్టోబర్ 15 (వుదయం బ్యూరో)

ప్రధానమంత్రి ధన్ ధాన్య కృషి యోజన (పీఎండీడీకేవై) లక్ష్యాల సాధనకు అన్ని శాఖలు సమన్వయంతో పనిచేయాలని కేంద్ర మంత్రిత్వ శాఖ జాయింట్ సెక్రటరీ, జిల్లా నోడల్ అధికారి పొసుమి బసు ఆదేశించారు. వ్యవసాయ ఉత్పాదకత పెంపు, పంటల వైవిధ్యీకరణతో పాటు వెనుకబడిన అభివృద్ధి సూచికల్లో పురోగతి సాధించాలని సూచించారు. గురువారం ఐడీఓసీ వీడియో కాన్ఫరెన్స్ హాల్‌లో నిర్వహించిన సమీక్షలో ఆమె వీడియో కాన్ఫరెన్స్ ద్వారా పాల్గొన్నారు. జిల్లా కలెక్టర్ రిజ్వాన్ బాషా షేక్ జిల్లాలో పథకం అమలు, సాధించిన పురోగతి, భవిష్యత్తు కార్యాచరణను వివరించారు. నీటి లభ్యత తక్కువగా ఉన్న ప్రాంతాల్లో ఒక మండలాన్ని నమూనాగా ఎంపిక చేసి పంటల మార్పిడి, సేంద్రియ వ్యవసాయం, ఆయిల్ పామ్ సాగును ప్రోత్సహించాలని పొసుమి బసు సూచించారు. చిన్న, సన్నకారు రైతులకు రైతు ఉత్పత్తిదారుల సంఘాల ద్వారా సహకారం అందించి, బ్యాంకు రుణాలతో అనుసంధానించాలని తెలిపారు. జిల్లాలో యూరియా వినియోగం తగ్గడం అభినందనీయమని పేర్కొంటూ, ఇందుకు దోహదపడిన ఉత్తమ పద్ధతులను కేస్ స్టడీ రూపంలో రూపొందించాలని ఆదేశించారు. పథకం అమలులో ఎదురయ్యే సమస్యలను తమ దృష్టికి తీసుకువస్తే పరిష్కారానికి కృషి చేస్తామని తెలిపారు. కలెక్టర్ రిజ్వాన్ బాషా షేక్ మాట్లాడుతూ.. వ్యవసాయం, పశుసంవర్ధక, మత్స్య రంగాల అభివృద్ధితో పాటు మహిళా సంఘాలు, రైతు ఉత్పత్తిదారుల సంస్థలు, సూక్ష్మ ఆహార పరిశ్రమలను ప్రోత్సహిస్తున్నట్లు తెలిపారు. నిర్దేశిత లక్ష్యాలను గడువులోగా పూర్తి చేసేందుకు ప్రత్యేక కార్యాచరణ అమలు చేస్తామని వెల్లడించారు. ఈ సమావేశంలో డీఆర్డీఏ అధికారి ముషాయిదా బేగం, జిల్లా వ్యవసాయ అధికారి వీరప్ప, ఉద్యానవన శాఖ అధికారి రాజ్‌కుమార్, పరిశ్రమల శాఖ మేనేజర్ రామలింగేశ్వర గౌడ్, ఎల్‌డీఎం శ్రీనివాసరావు తదితరులు పాల్గొన్నారు.

ప్రకృతిపై తెలంగాణ ప్రజలకున్న ఆరాధనా భావానికి బతుకమ్మ పండుగ ప్రతీకగా నిలుస్తుంది

- జిల్లా సంక్షేమ శాఖ అధికారి సుధారాణి

వనపర్తి అక్టోబర్ 15 (వుదయం ప్రతినిధి)

ఐడీఓసీ ప్రాంగణంలో మహిళా, శిశు సంక్షేమ శాఖ ఆధ్వర్యంలో బతుకమ్మ సంబరాలు*

వనపర్తి జిల్లా ఐడీఓసీ ప్రాంగణంలో మహిళా, శిశు సంక్షేమ శాఖ ఆధ్వర్యంలో గురువారం బతుకమ్మ సంబరాలను ఘనంగా నిర్వహించారు. ఈ సందర్భంగా జిల్లా సంక్షేమ అధికారి సుధారాణి బతుకమ్మకు ప్రత్యేక పూజలు నిర్వహించి వేడుకల్లో పాల్గొన్నారు. ఈ సందర్భంగా జిల్లా సంక్షేమ అధికారి సుధారాణి మాట్లాడుతూ, బతుకమ్మ పండుగ తెలంగాణ ప్రజల జీవన విధానానికి, ప్రకృతిపై వారికున్న ఆరాధనా భావానికి ప్రతీకగా నిలుస్తుందని అన్నారు. వివిధ రకాల పూలతో బతుకమ్మలను పేర్చి, సంప్రదాయ పాటలు పాడుతూ జరుపుకునే ఈ పండుగ తెలంగాణ సంస్కృతి, సంప్రదాయాల గొప్పతనాన్ని చాటిచెబుతుందని పేర్కొన్నారు. బతుకమ్మ వేడుకలు మహిళల మధ్య ఐక్యతను, పరస్పర ఆత్మీయతను పెంపొందిస్తాయని తెలిపారు. మన సంస్కృతి, సంప్రదాయాలను భావితరాలకు అందించేందుకు ప్రతి ఒక్కరూ కృషి చేయాలని సూచించారు. పండుగలను సమష్టిగా జరుపుకోవడం ద్వారా సామాజిక ఐక్యత, సంతోషం మరింత పెరుగుతాయని అన్నారు. ఈ సందర్భంగా మహిళా, శిశు సంక్షేమ శాఖ సిబ్బంది, అంగన్‌వాడీ కార్యకర్తలు రంగురంగుల పూలతో బతుకమ్మలను అందంగా పేర్చి, వాటి చుట్టూ బతుకమ్మ పాటలు పాడుతూ సంప్రదాయ నృత్యాలు చేశారు. మహిళల సందడి, బతుకమ్మ పాటలతో ఐడీఓసీ ప్రాంగణంలో పండుగ వాతావరణం నెలకొంది. ఈ కార్యక్రమంలో జిల్లా పౌర సంబంధాల అధికారి సీతారాం, మహిళా, శిశు సంక్షేమ శాఖ అధికారులు, సిబ్బంది, అంగన్‌వాడీ కార్యకర్తలు తదితరులు పాల్గొన్నారు.

ఎల్‌నినో ప్రభావాలను ఎదుర్కొనేందుకు ముందస్తు, ప్రత్యామ్నాయ ప్రణాళికలపై సమీక్ష

- తాగునీటికి ప్రథమ ప్రాధాన్యత.. అన్ని శాఖలు సమన్వయంతో పనిచేయాలి: ఉమ్మడి జిల్లా ప్రత్యేక అధికారి వి.పి. గౌతం

మహబూబ్‌నగర్ :

ఎల్‌నినో ప్రభావంతో రానున్న రోజుల్లో వాతావరణ మార్పులు, వర్షాభావ పరిస్థితులు ఏర్పడే అవకాశాల నేపథ్యంలో వాటిని ఎదుర్కొనేందుకు రూపొందించిన ముందస్తు, ప్రత్యామ్నాయ ప్రణాళికలపై ఉమ్మడి మహబూబ్‌నగర్ జిల్లా ప్రత్యేక అధికారి, గృహ నిర్మాణ శాఖ ప్రత్యేక కార్యదర్శి వి.పి. గౌతం సమీక్షించారు. అన్ని శాఖల అధికారులు సమన్వయంతో పనిచేస్తూ తాగునీటి సరఫరా, వ్యవసాయం, సాగునీరు, విద్యుత్ రంగాల్లో తలెత్తే సమస్యలను అధిగమించేందుకు అవసరమైన చర్యలు చేపట్టాలని సూచించారు. గురువారం మహబూబ్‌నగర్ జిల్లా కలెక్టరేట్ సమావేశ మందిరంలో ఉమ్మడి మహబూబ్‌నగర్ జిల్లాల కలెక్టర్లు, వ్యవసాయ, నీటిపారుదల, విద్యుత్, భూగర్భ జలాలు, ఉద్యానవన, మిషన్ భగీరథ తదితర శాఖల అధికారులతో ఎల్‌నినో ప్రభావాలు, పంటల పరిస్థితి, నీటి లభ్యత, విద్యుత్ సరఫరా, ముందస్తు కార్యాచరణ, ప్రత్యామ్నాయ ప్రణాళికలపై జిల్లాల వారీగా సమీక్ష నిర్వహించారు. ఈ సందర్భంగా గౌతం మాట్లాడుతూ.. వర్షాకాలం ముగింపు దశకు చేరుకుంటున్న నేపథ్యంలో ఇప్పటివరకు నమోదైన వర్షపాతం, ఖరీఫ్ సాగు విస్తీర్ణం, పంటల పరిస్థితి, భూగర్భ జలమట్టాలను సమీక్షించి, రానున్న అవసరాలకు అనుగుణంగా చేపట్టాల్సిన చర్యలను చర్చించారు. రైతులు రబీ సీజన్‌కు సిద్ధమవుతున్నందున నీటి లభ్యత, సాగునీటి పరిస్థితులపై వాస్తవాలను వారికి వివరించాలని సూచించారు. వేసవిలో తాగునీటి సమస్యలు తలెత్తకుండా ముందస్తు చర్యలువచ్చే వేసవిలో మార్చి, ఏప్రిల్, మే నెలల్లో గ్రామీణ, పట్టణ ప్రాంతాల్లో తాగునీటి సమస్యలు తలెత్తకుండా రూపొందించిన ప్రణాళికలను సమీక్షించారు. వ్యవసాయం, సాగునీటి అవసరాలకు అధికంగా నీటిని వినియోగిస్తే తాగునీటి సరఫరాపై ప్రభావం పడే అవకాశం ఉన్నందున తాగునీటికి ప్రథమ ప్రాధాన్యత ఇవ్వాలని సూచించారు. నీటి నిల్వలు, భూగర్భ జలాల పరిస్థితి, భవిష్యత్తు అవసరాలను అంచనా వేసి ప్రత్యామ్నాయ నీటి వనరులను గుర్తించాలని తెలిపారు.

జూరాల, కల్వకుర్తి లిఫ్ట్ ఇరిగేషన్ పథకాలపై సమీక్ష

జూరాల ప్రాజెక్టులో ప్రస్తుత నీటి నిల్వలు, ఆయకట్టు పరిధిలో పంటల పరిస్థితి, సాగునీటి సరఫరాపై సమీక్షించారు. వారాబందీ పద్ధతిలో నీటిని విడుదల చేస్తున్నామని, వానాకాలం పంటలకు ఐదు తడుల నీరు అవసరమని, రానున్న రోజుల్లో తాగునీటి సరఫరాకు ఇబ్బందులు ఎదురయ్యే అవకాశం ఉందని, రబీ పంటలకు సాగునీరు అందించడం కష్టసాధ్యమని నీటిపారుదల శాఖ అధికారులు వివరించారు. కల్వకుర్తి లిఫ్ట్ ఇరిగేషన్ పథకం (కేఎల్ఐఎస్) పరిధిలో మూడు పంపుల నిర్వహణ, విద్యుత్ సరఫరా పరిస్థితులను సమీక్షించారు. ఒక పంపునకు 24 గంటలు, మిగతా రెండు పంపులకు 18 గంటల చొప్పున విద్యుత్ సరఫరా జరుగుతోందని అధికారులు వివరించారు. పంపుల నిర్వహణకు అవసరమైన విద్యుత్ సరఫరాపై సంబంధిత శాఖలు సమన్వయంతో చర్యలు తీసుకోవాలని గౌతం సూచించారు. జూరాల ఆయకట్టు పరిధిలో అక్రమంగా మోటార్ల ద్వారా నీటిని వినియోగించడాన్ని అరికట్టేందుకు రెవెన్యూ, నీటిపారుదల, పోలీసు శాఖలు సంయుక్తంగా చర్యలు చేపట్టాలని ఆదేశించారు. విద్యుత్ పొదుపు, ప్రత్యామ్నాయ పంటల సాగుపై సమీక్షజలవిద్యుత్ ఉత్పత్తి తగ్గడం, గృహ అవసరాలకు విద్యుత్ వినియోగం పెరగడం వల్ల విద్యుత్ గ్రిడ్‌పై ఏర్పడుతున్న ఒత్తిడిని సమీక్షించారు. విద్యుత్ పొదుపునకు అవసరమైన చర్యలు చేపట్టాలని సూచించారు. వ్యవసాయ, ఉద్యానవన శాఖలు సమన్వయంతో పనిచేస్తూ తక్కువ నీటితో సాగు చేయగల ఆరుతడి, ప్రత్యామ్నాయ పంటల వైపు రైతులను ప్రోత్సహించాలని తెలిపారు. ఉద్యాన పంటలు, ఆయిల్‌పామ్ సాగుపై రైతులకు అవగాహన కల్పించాలని సూచించారు.

నీటి సంరక్షణ పనులపై సమీక్షవీబీజీ రామ్ జీ పథకం కింద ఫామ్ పాండ్స్, సోక్ పిట్స్ తదితర నీటి సంరక్షణ పనుల పురోగతి, చేపట్టాల్సిన చర్యలపై సమీక్షించారు. ఈ పనుల ద్వారా భూగర్భ జలాల పెంపునకు తోడ్పడటంతో పాటు గ్రామీణ ప్రాంతాల్లో కూలీలకు ఉపాధి రోజులు కల్పించేలా చర్యలు తీసుకోవాలని సూచించారు. ఇందిరమ్మ ఇళ్ల నిర్మాణాల వేగవంతానికి చర్యలుఉమ్మడి మహబూబ్‌నగర్ జిల్లాలో మొదటి దశలో చేపట్టిన ఇందిరమ్మ ఇళ్ల నిర్మాణాల పురోగతిని సమీక్షించి, వాటిని త్వరగా పూర్తి చేయడంతో పాటు రెండో దశలో ఇళ్ల మంజూరుకు అవసరమైన చర్యలు చేపట్టాలని గౌతం సూచించారు. ప్రతి గ్రామంలో ఐదు నుంచి పది ఇందిరమ్మ ఇళ్ల నిర్మాణాల ద్వారా స్థానికంగా ఉపాధి అవకాశాలు పెరిగేలా ప్రణాళికలు రూపొందించాలని తెలిపారు. ఇళ్ల నిర్మాణాలకు అవసరమైన సిమెంట్ సరఫరా, ఇసుక లభ్యతపై సమీక్షించారు. లబ్ధిదారులకు కంపెనీల నుండి నేరుగా దసరా నుండి సబ్సిడీపై సిమెంట్ అందించేందుకు ప్రభుత్వం తీసుకుంటున్న చర్యలను వివరించారు. ఇళ్ల నిర్మాణాల వేగవంతానికి స్వయం సహాయక సంఘాల ద్వారా లబ్ధిదారులకు రుణాలు అందేలా చర్యలు తీసుకోవాలని సూచించారు. దీనివల్ల నిర్మాణాలు త్వరగా పూర్తవడంతో పాటు గ్రామీణ ప్రాంతాల్లో స్థానిక ఉపాధి అవకాశాలు పెరుగుతాయని తెలిపారు.

ఎల్‌నినో ప్రభావాలను ఎదుర్కొనేందుకు రూపొందించిన ముందస్తు, ప్రత్యామ్నాయ ప్రణాళికలను సమర్థంగా అమలు చేయాలని, పరిస్థితులను నిరంతరం పర్యవేక్షిస్తూ అన్ని శాఖలు సమన్వయంతో పనిచేయాలని గౌతం సూచించారు.

ఈ సమావేశంలో ఉమ్మడి మహబూబ్‌నగర్ జిల్లాల కలెక్టర్లు ఖుష్బూ గుప్తా, ఆదర్శ్ సురభి, సి.హెచ్. ప్రియాంక, షేక్ రిజ్వాన్ బాషా, అసిస్టెంట్ కలెక్టర్ (అండర్ ట్రైనీ) సాయి శివాని, అదనపు కలెక్టర్లు, వివిధ శాఖల అధికారులు పాల్గొన్నారు.

లలితా దేవి అలంకరణలో వాసవి మాత దర్శనం

- ప్రత్యేక పూజలో పాల్గొన్న ఎస్పీ దంపతులు

నాగర్ కర్నూల్, అక్టోబర్ 14 (వుదయం బ్యూరో):

జిల్లా కేంద్రంలోని వాసవి కన్యకా పరమేశ్వరి ఆలయంలో దేవీ శరన్నవరాత్రి ఉత్సవాలు అంగరంగ వైభవంగా కొనసాగుతులలితా దేవి అలంకరణలో వాసవి మాత దర్శనం న్నాయి. తొమ్మిది రోజుల పాటు జరిగే ఈ ఉత్సవాల్లో భాగంగా ప్రతిరోజూ అమ్మవారిని వివిధ అవతారాలలో అలంకరించి భక్తులకు దర్శనభాగ్యం కల్పిస్తున్న ఆలయ కమిటీ, గురువారం నాడు మూలవిరాట్ అయిన వాసవి మాతను శ్రీ లలితా త్రిపుర సుందరీ దేవి అలంకరణలో అలంకరించారు.

లలితా దేవి అలంకరణలో బంగారు ఆభరణాలు, పూలమాలలతో మెరిసిపోతున్న వాసవి మాత దర్శనం కోసం ఉదయం నుంచే భక్తులు పెద్ద సంఖ్యలో ఆలయానికి తరలివచ్చారు. ఆలయ ప్రాంగణం భక్తుల నామస్మరణతో మార్మోగింది. ఉదయం ప్రాతఃకాల పూజల్లో భాగంగా దంపతీయుక్తంగా ఉత్సవమూర్తికి పంచామృతాలతో విశేష అభిషేకాలు, కుంకుమార్చనలు, సహస్రనామ పూజలు నిర్వహించారు. ఈ ప్రత్యేక పూజా కార్యక్రమానికి జిల్లా ఎస్పీ డాక్టర్ సంగ్రామ్ సింగ్ జి. పాటిల్ తన సతీమణితో కలిసి హాజరై అమ్మవారికి ప్రత్యేక పూజలు చేశారు. ఆలయానికి విచ్చేసిన ఎస్పీ దంపతులకు ఆలయ అధ్యక్షుడు మిడిదొడ్డి అంజయ్య, ఆర్యవైశ్య పట్టణ అధ్యక్షుడు బిల్లకంటి హరిబాబు, ఆర్యవైశ్య సంఘం ముఖ్య నాయకులు పూర్ణకుంభంతో, మంగళ వాయిద్యాలతో ఘన స్వాగతం పలికారు. పూజల అనంతరం ఎస్పీ దంపతులను ఆలయ కమిటీ ఆధ్వర్యంలో శాలువా, పూలమాలతో సన్మానించి తీర్థప్రసాదాలు అందజేశారు. ఈ సందర్భంగా ఎస్పీ మాట్లాడుతూ, నవరాత్రి ఉత్సవాలను ప్రశాంత వాతావరణంలో, సోదరభావంతో, ఐక్యతతో జరుపుకోవాలని కోరారు. అమ్మవారి ఆశీస్సులతో జిల్లా ప్రజలంతా సుఖ సంతోషాలతో, ఆయురారోగ్యాలతో ఉండాలని ప్రార్థించినట్లు తెలిపారు.

అనంతరం ఆలయ ప్రాంగణంలో గోమాతకు ప్రత్యేక పూజలు నిర్వహించారు. ప్రధాన అర్చకులు జోషి పాండురంగ శర్మ ఆధ్వర్యంలో ఉత్సవ విగ్రహాలకు గణపతి, సుబ్రహ్మణ్య, దుర్గ, సరస్వతి, లక్ష్మీ హోమాలను వేద మంత్రోచ్చారణల నడుమ నిర్వహించి పూర్ణాహుతి సమర్పించి మహా నీరాజనం ఇచ్చారు. పూజా కార్యక్రమం పూర్తయిన తర్వాత భక్తులందరికీ తీర్థప్రసాదాలతో పాటు అన్నప్రసాద వితరణ ఘనంగా నిర్వహించారు. భక్తులు పెద్ద సంఖ్యలో పాల్గొని అన్నప్రసాదాన్ని స్వీకరించారు. సాయంత్రం ప్రదోష పూజ అనంతరం అమ్మవారి ఉత్సవ విగ్రహాలకు హారతి, పల్లకీ సేవ, డోలోత్సవం కన్నుల పండువగా నిర్వహించారు. ఈ కార్యక్రమంలో ఆర్యవైశ్య పట్టణ సంఘాల ప్రతినిధులు, ప్రముఖులు, మహిళా భక్తులు పెద్ద ఎత్తున పాల్గొన్నారు.

దసరా వేడుకల ఏర్పాట్లను పరిశీలించిన జగ్గారెడ్డి

సంగారెడ్డి వుదయం.

సంగారెడ్డి పట్టణంలోని అంబేడ్కర్ స్టేడియంలో దసరా ఉత్సవాల కోసం జరుగుతున్న ఏర్పాట్లను టీపీసీసీ వర్కింగ్ ప్రెసిడెంట్ జగ్గారెడ్డి గురువారం పరిశీలించారు. రావణ దహనం కోసం సిద్ధం చేస్తున్న 55 అడుగుల రావణాసురుడి బొమ్మతో పాటు బాణసంచా కాల్చేందుకు కేటాయించిన స్థలాన్ని పరిశీలించి నిర్వాహకులకు పలు సూచనలు చేశారు. గత ముప్పై ఏళ్లుగా జగ్గారెడ్డి ఆధ్వర్యంలో అంబేడ్కర్ స్టేడియంలో ఏటా దసరా ఉత్సవాలను ఘనంగా నిర్వహిస్తున్నారు. భారీ రావణాసురుడి బొమ్మ దహనం, పెద్ద ఎత్తున బాణసంచా ప్రదర్శనతో పాటు ప్రముఖ కళాకారుల సాంస్కృతిక కార్యక్రమాలు ఈ వేడుకల్లో ప్రత్యేక ఆకర్షణగా నిలుస్తున్నాయి. ఈ ఏడాది కూడా ఉత్సవాలను ఘనంగా నిర్వహించేందుకు జగ్గారెడ్డి అన్ని ఏర్పాట్లు చేస్తున్నారు. ఏర్పాట్ల పరిశీలన సందర్భంగా స్టేడియంతో పాటు చుట్టుపక్కల పరిసరాలను పరిశుభ్రంగా ఉంచాలని జగ్గారెడ్డి సూచించారు. ముళ్లకంపలను తొలగించి, చెత్తా చెదారం లేకుండా మైదానాన్ని శుభ్రం చేయాలని మున్సిపల్ సిబ్బందికి, ఉత్సవ నిర్వాహకులకు తెలిపారు.

ఈ కార్యక్రమంలో టీపిసిసి ప్రధాన కార్యదర్శి తోపాజీ అనంత్ కిషన్, భవాని యూత్ అసోసియేషన్ అధ్యక్షుడు బెస్త నగేష్, సభ్యులు, నాయకులు బొంగుల రవి, కూన సంతోష్, కిరణ్ గౌడ్, శ్రీహరి కౌన్సిలర్ శ్రీకాంత్, మహేష్ ముదిరాజ్ లు సైతం పాల్గొన్నారు.

వికారాబాద్‌కు రూ.5.90 కోట్ల అభివృద్ధి వరం!

- ప్రభుత్వ కార్యాలయాల నిర్మాణాలకు గ్రీన్‌సిగ్నల్.. సబ్‌రిజిస్ట్రార్, రెండు తహసీల్దార్ కార్యాలయాలకు నిధులు
- మరోవైపు దివ్యాంగుడికి నాలుగు చక్రాల వాహనం.. అభివృద్ధితో పాటు సంక్షేమానికి స్పీకర్ గడ్డం ప్రసా

అక్రమ మద్యంపై పోలీసుల ఉక్కుపాదం

కమ్యూనిటీ కాంటాక్ట్ ప్రోగ్రాంలో 24 వాహనాల గుర్తింపు
15 లీటర్ల గుడుంబా, 500 లీటర్ల బెల్లం వాష్ ధ్వంసం

కొత్తగూడ అక్టోబర్ 15 (వుదయం ప్రతినిధి):
అక్రమ కార్యకలాపాల నియంత్రణ, ప్రజల భద్రతే లక్ష్యంగా మహబూబాబాద్ జిల్లా పోలీసు యంత్రాంగం తనిఖీలు చేపట్టింది. జిల్లా ఎస్పీ డా. శబరీష్, ఐపీఎస్ ఆదేశాల మేరకు కొత్తగూడ పోలీస్ స్టేషన్ పరిధిలోని రౌతుగూడెం, చింతగట్టు తండాల్లో కమ్యూనిటీ కాంటాక్ట్ ప్రోగ్రాం నిర్వహించారు.35 మంది పోలీసులతో నిర్వహించిన ఈ కార్యక్రమంలో సరైన వాహన పత్రాలు లేని నంబర్ ప్లేట్లు లేని 24 వాహనాలను గుర్తించారు. అదేవిధంగా అక్రమంగా తయారు చేస్తున్న గుడుంబాపై చర్యలు చేపట్టి 15 లీటర్ల గుడుంబా, 500 లీటర్ల బెల్లం వాష్‌ను స్వాధీనం చేసుకుని ధ్వంసం చేశారు.ఈ సందర్భంగా గూడూరు సీఐ వినయ్ కుమార్ ప్రజలకు సైబర్ నేరాల పట్ల అప్రమత్తంగా ఉండటం,రోడ్డు భద్రతా నియమాలు పాటించడం, మాదకద్రవ్యాల నిర్మూలన ఆవశ్యకతపై అవగాహన కల్పించారు. ప్రజలు పోలీసులకు సహకరించాలని, చట్టవిరుద్ధ కార్యకలాపాలకు దూరంగా ఉండాలని సూచించారు. కార్యక్రమంలో కొత్తగూడ ఎస్సై రాజ్ కుమార్, గంగారం ఎస్సై కోటేశ్వరరావు, పోలీసు సిబ్బంది పాల్గొన్నారు.

నర్సంపేటను పట్టించుకోని కాంగ్రెస్ ప్రభుత్వం

బీఆర్ఎస్ నియోజకవర్గం జనరల్ సెక్రటరీ బత్తిని శ్రీనివాస్ గౌడ్
వరంగల్ జిల్లా వుదయం ప్రతినిధి అక్టోబర్ 15.

తెలంగాణప్రజలకు ఇచ్చిన హామీలను నెరవేర్చడంలో కాంగ్రెస్ ప్రభుత్వం విఫలమైందని ఉమ్మడి వరంగల్ జిల్లా బీఆర్ఎస్ పార్టీ జనరల్ సెక్రటరీ, మాజీ మార్కెట్ చైర్మన్ బత్తిని శ్రీనివాస్ గౌడ్ విమర్శించారు. కాంగ్రెస్ ప్రభుత్వం ఏర్పడి దాదాపు మూడు సంవత్సరాలు కావస్తున్నా నర్సంపేట ప్రాంత అభివృద్ధిపై ముఖ్యమంత్రి రేవంత్ రెడ్డి, మంత్రులు నిర్లక్ష్యం వహిస్తున్నారని ఆరోపించారు.గత బీఆర్ఎస్ పాలనలో కేసీఆర్, కేటీఆర్, హరీశ్‌రావు సహకారంతో నర్సంపేటలో అభివృద్ధి పనులు చేపట్టి, ప్రజలకు అవసరమైన సౌకర్యాలు కల్పించామని పేర్కొన్నారు. కాంగ్రెస్ ప్రభుత్వం అధికారంలోకి వచ్చిన తర్వాత నర్సంపేటకు మంత్రులు రాకపోవడం, అభివృద్ధి పనులకు నిధులు కేటాయించకపోవడం బాధాకరమన్నారు.
ప్రజలకు సాగునీరు, తాగునీరు, విద్యుత్, ప్రభుత్వ పథకాల అమలులో ఎదురవుతున్న సమస్యలను పరిష్కరించాలని డిమాండ్ చేశారు. మంత్రులు నర్సంపేటకు వచ్చి తమ శాఖలపై సమీక్షలు నిర్వహించి, పెండింగ్ హామీలను నెరవేర్చి, ప్రాంత అభివృద్ధికి నిధులు కేటాయించాలని కోరారు. ప్రజా పాలన అంటే రాజధానిలో కూర్చొని మాట్లాడటం కాదని, ప్రజల వద్దకు వెళ్లి వారి సమస్యలను పరిష్కరించడమని
బత్తిని శ్రీనివాస్ గౌడ్ అన్నారు. కాంగ్రెస్ ప్రభుత్వం నిర్లక్ష్యాన్ని వీడకపోతే ప్రజల ఆగ్రహాన్ని ఎదుర్కోవాల్సి వస్తుందని హెచ్చరించారు.

భాజపా అభ్యర్థిని గెలిపించేందుకు కృషి చేయాలి

భాజపా జిల్లా ప్రధాన కార్యదర్శి చీకటి మహేష్ గౌడ్

నర్సింహులపేట,అక్టోబర్ 15 వుదయం ప్రతినిధి.
పట్టభద్రుల ఎమ్మెల్సీ ఎన్నికల భాజపా అభ్యర్థిని గెలిపించేందుకు పార్టీ కార్యకర్తలు సమిష్టిగా కృషి చేయాలని జిల్లా ప్రధాన కార్యదర్శి చీకటి మహేష్ గౌడ్ అన్నారు.గురువారం మండల కేంద్రంలో మాట్లాడుతూ పార్టీ నాయకులు,కార్యకర్తలు గ్రామాల వారీగా, పోలింగ్ బూతుల వారీగా పటిష్టమైన కార్యాచరణ రూపొందించుకోవాలని సూచించారు.అర్హులైన పట్టభద్రులను గుర్తించి,ఓటరు జాబితాలో తమ పేర్లు నమోదు చేసుకునేలా అవగాహన కల్పించాలని కోరారు.ప్రతి కార్యకర్త తనకు కేటాయించిన ప్రాంతంలో పట్టభద్రులను కలిసి బీజేపీ విధానాలను వివరించాలని సూచించారు.ప్రధాన మంత్రి నరేంద్ర మోదీ నాయకత్వంలో దేశం అభివృద్ధి పథంలో ముందుకు సాగుతోందని,కేంద్ర ప్రభుత్వం అమలు చేస్తున్న అభివృద్ధి,సంక్షేమ కార్యక్రమాలు ప్రజల్లో విశ్వాసాన్ని పెంచుతున్నాయని పేర్కొన్నారు.ఈ కార్యక్రమంలో బీజేపీ జిల్లా నాయకులు సత్యనారాయణ రెడ్డి ,ఎర్ర వెంకట్ రాం నర్సయ్య,మెరుగు యాకయ్య, ఏరనాగి కుమారస్వామి, మెరుగు వశిష్ట తదితరులు పాల్గొన్నారు.

తీజ్ వేడుకల్లో ఇచ్చిన మాట నిలబెట్టుకున్న ఎస్ఆర్ఆర్ ఫౌండేషన్!

బంధన్‌పల్లి తండాకు డీజే సౌండ్ బాక్స్ సెట్ అందజేత...
పరుపాటి శ్రీనివాస్ రెడ్డి సేవలకు స్థానికుల హర్షం...

రాయపర్తి అక్టోబర్ 15 (వుదయం ప్రతినిధి):
తీజ్ పండుగ వేడుకల సందర్భంగా ఇచ్చిన మాటను నిలబెట్టుకుంటూ ఎస్ఆర్ఆర్ ఫౌండేషన్ చైర్మన్, బీఆర్ఎస్ పార్టీ జిల్లా నాయకుడు పరుపాటి శ్రీనివాస్ రెడ్డి బంధన్‌పల్లి గ్రామంలోని స్థానిక తండా ప్రజలకు డీజే సౌండ్ బాక్స్ సెట్‌ను అందజేశారు.రాష్ట్ర మాజీ మంత్రి ఎర్రబెల్లి దయాకర్ రావు ఆదేశాల మేరకు, తండా ప్రజల విజ్ఞప్తికి స్పందించిన ఆయన.. ఇటీవల తీజ్ పండుగ వేడుకల్లో ఇచ్చిన హామీని నెరవేర్చారు.తండా ప్రజల సాంస్కృతిక వేడుకలకు ఉపయోగపడేలా ఎస్ఆర్ఆర్ ఫౌండేషన్ తరపున డీజే బాక్స్ సెట్‌ను అందించడం పట్ల స్థానికులు హర్షం వ్యక్తం చేశారు.ప్రజల అవసరాలను గుర్తించి, ఇచ్చిన మాటకు కట్టుబడి సహాయం అందించడం అభినందనీయమని పలువురు పేర్కొన్నారు.ఈ సందర్భంగా డీజే సౌండ్ బాక్స్ సెట్‌ను రాయపర్తి మండల బీఆర్ఎస్ నాయకులు లేతకుల రంగారెడ్డి, మండల పార్టీ మాజీ ఎస్టీ సెల్ అధ్యక్షుడు గుగులోత్ జాజు నాయక్, స్థానిక సర్పంచ్ గుగులోత్ అక్రి రాముజీ నాయక్, మాజీ సర్పంచ్ భూక్యా దీప్ల నాయక్, ఉపసర్పంచ్ మంద అశోక్, గ్రామ ప్రధాన కార్యదర్శి డెక్క అశోక్ తదితరులు స్థానిక ప్రజలకు అందజేశారు.ఈకార్యక్రమంలో అడ్డాల నాగేశ్వరరావు, రసూరి రాజకుమార్, బర్ల యాకయ్య, డెక్క యోసుబ్, కొన్నే సంతోష్, భూక్యా వెంకన్న, భూక్యా దేవ, భూక్యా వీరన్న, భూక్యా దేవన్న, భూక్యా బిచ్చ, గుగులోత్ తోలుచ్చ, భూక్యా పేమలి, భూక్యా బుల్లమ్మ, భూక్యా లక్ష్మి, మండల పార్టీ నాయకులు సంకినేని ఎల్లస్వామి, పెద్దగోని జీవన్, సతీష్ తదితరులు పాల్గొన్నారు.

మృతురాలి కుటుంబాన్ని పరామర్శించిన సొసైటీ చైర్మన్ భూక్య గోపాల్ నాయక్.

చెన్నారావుపేట. అక్టోబర్. 15 (వుదయం ప్రతినిధి)

చెన్నారావుపేట మండలం అక్కల్ చెడ గ్రామం మృతురాలి కుటుంబాన్ని చెన్నారావుపేట సొసైటీ చైర్మన్ భూక్య గోపాల్ నాయక్ పరామర్శించారు.
అక్కల్ చెడ గ్రామానికి చెందిన కొత్త స్వరూప గత కొన్ని రోజులుగా తీవ్ర జ్వరంతో బాధ పడుతూ ఈ రోజు మరణించగా వారి స్వగృహానికి చేరుకొని ఆమె పార్థివ దేహానికి పూలమాల వేసి నివాళులు అర్పించారు.అనంతరం కుమారుడు శ్రీకాంత్ ని పరామర్శించారు. ఈ కార్యక్రమంలో సర్పంచ్ భూక్య బుజ్జి సురేష్ గ్రామ కాంగ్రెస్ అధ్యక్షులు పులిశేరు రాజేందర్ ఉప సర్పంచ్ కక్కెర్ల రజిత శ్రీను మాజీ సర్పంచ్ తుటి పావని రమేష్ మాజీ ఉప సర్పంచ్ బానోత్ వీరన్న నాయక్ కాంగ్రెస్ ఉపాధ్యక్షులు బోనగిరి స్వామి పెద్దమ్మల రాజేందర్ బాధవత్ చందర్ తేజవత్ బద్రు ఈర్ల శ్రీను ఆకుల అశోక్ వార్డు సభ్యులు ఒంటరి రాజు తూటి రాణి బోనగిరి నర్సయ్య పడిదం కట్టస్వామి బోనగిరి రాజు మూడు వీరు రాంచంద్రు ఈర్ల వీరన్న సేవియా రవి నాయిని రమేష్ తదితరులు పాల్గొన్నారు

భూముల రీ-సర్వే ప్రక్రియను వేగవంతం చేయాలి

జిల్లా కలెక్టర్ రాహుల్ శర్మ
చిట్యాల, (గోరి కొత్తపల్లి) అక్టోబర్ 15(వుదయం ప్రతినిధి):
జిల్లాలో భూముల రీసర్వే ప్రక్రియను వేగవంతం చేసి, నిర్దేశిత లక్ష్యాలను సకాలంలో పూర్తి చేయాలని జిల్లా కలెక్టర్ రాహుల్ శర్మ అధికారులను ఆదేశించారు.గురువారం గోరికొత్తపల్లి మండలం, చెన్నాపూర్ గ్రామంలో జరుగుతున్న రీసర్వే పనులను జిల్లా కలెక్టర్ క్షేత్రస్థాయిలో పరిశీలించారు.ఈ సందర్భంగా గ్రామ పరిధిలో భూముల సర్వే, డ్రై, వెట్ భూముల గుర్తింపు, గ్రామ హద్దులు, చెరువుల సరిహద్దులు, రహదారులు, ఇతర మౌలిక సదుపాయాలపై అధికారులకు పలు సూచనలు చేశారు. ప్రతి మండలంలో రీసర్వే పనుల నిర్వహణకు రెండు ప్రత్యేక బృందాలను ఏర్పాటు చేసి, సర్వే ప్రక్రియను మరింత వేగవంతం చేయాలని సూచించారు. రోజువారీ సర్వే లక్ష్యాలను నిర్దేశించుకుని, వాటి సాధనకు అనుగుణంగా కార్యాచరణ చేపట్టాలని ఆదేశించారు. డ్రై, వెట్ భూముల సర్వే పురోగతిని ఎప్పటికప్పుడు సమీక్షిస్తూ, ఎలాంటి జాప్యం లేకుండా పనులు పూర్తి చేయాలన్నారు. సర్వే సిబ్బందికి ఎదురవుతున్న ఐడీ, లాగిన్ తదితర సాంకేతిక సమస్యలను పరిష్కరించాలని ఆదేశించారు. సర్వే ప్రక్రియలో భాగంగా అవసరమైన ధృవ పత్రాలు, నోటీసుల జారీని నిబంధనల ప్రకారం చేపట్టాలని సూచించారు. రీసర్వే ప్రక్రియ పారదర్శకంగా, లోపాలకు తావులేకుండా జరిగేలా అధికారులు, సర్వే సిబ్బంది సమన్వయంతో పనిచేయాలని కలెక్టర్ స్పష్టం చేశారు. ఈ సందర్భంగా రైతు కల్పనతో రీ సర్వే గురించి మాట్లాడారు. రోజుకు ఎన్ని ఎకరాలు సర్వే చేస్తున్నారు వివరాలు అడిగి తెలుసుకున్నారు. ఆర్డిఓ పర్యవేక్షణ చేయాలని సూచించారు. ఈ పర్యటనలో ఆర్డిఓ హరిక్రిష్ణ, సర్వే అండ్ ల్యాండ్ రికార్డ్స్ ఏడీ కుసుమ కుమారి, తహసీల్దార్ హేమ, సర్వే అధికారులు, సిబ్బంది తదితరులు పాల్గొన్నారు.

ఓటర్ల జాబితా సవరణ ప్రక్రియలో పారపాట్లకు తావులేకుండా పారదర్శకతతో నిర్వహించాలి

జిల్లా ఎన్నికల అధికారి జిల్లా కలెక్టర్ రాహుల్ శర్మ
చిట్యాల (గోరి కొత్తపల్లి) అక్టోబర్ 15(వుదయం ప్రతినిధి):
ఓటర్ల జాబితా ప్రత్యేక సంక్షిప్త సవరణ ప్రక్రియను ఎలాంటి పొరపాట్లకు తావులేకుండా, పూర్తి పారదర్శకతతో నిర్వహించాలని జిల్లా ఎన్నికల అధికారి, జిల్లా కలెక్టర్ రాహుల్ శర్మ అధికారులను ఆదేశించారు.గురువారం గోరి కొత్తపల్లి మండలం చెన్నపూర్ గ్రామంలోని 263వ నంబర్ పోలింగ్ కేంద్రంలో ఏర్పాటు చేసిన ప్రత్యేక ఓటరు నమోదు కేంద్రాన్ని ఆకస్మికంగా తనిఖీ చేశారు. ఈ సందర్భంగా ఓటరు నమోదుకు వచ్చిన దరఖాస్తును పరిశీలించారు. ఇప్పటి వరకు ఎన్ని దరఖాస్తులు వచ్చాయి, ఓటర్ల జాబితా నుంచి తొలగించిన పేర్లు, కొత్త ఓటరు నమోదులు, ఓటరు వివరాల్లో మార్పులు, చేర్పులకు సంబంధించి అందిన దరఖాస్తుల వివరాలను బూత్ స్థాయి అధికారిని అడిగి తెలుసుకున్నారు.దరఖాస్తులను నిబంధనల ప్రకారం పరిశీలించి, రికార్డులను ఎప్పటికప్పుడు పక్కాగా నిర్వహించాలని సూచించారు. 16వ తేదీ శుక్రవారం కూడా అన్ని పోలింగ్ కేంద్రాల్లో ప్రత్యేక శిబిరాలు నిర్వహించనున్నట్లు తెలిపారు. అర్హులైన ప్రతి ఒక్కరికీ ఓటు హక్కు కల్పించే లక్ష్యంతో ఈ కార్యక్రమాన్ని చేపడుతున్నట్లు పేర్కొన్నారు. 18 సంవత్సరాలు నిండిన యువతీ, యువకులు ఓటరు జాబితాలో నమోదు కొరకు ఫారం 6 ద్వారా దరఖాస్తు చేసుకోవాలని ఆయన సూచించారు. ఇప్పటికే ఓటరుగా నమోదైన వారు తమ ఓటరు కార్డులో పేరు, చిరునామా తదితర వివరాల్లో తప్పులు ఉంటే సరిచేసుకోవడంతో పాటు, అవసరమైన మార్పులు, చేర్పుల కోసం సంబంధిత ప్రత్యేక పోలింగ్ కేంద్రాల్లో దరఖాస్తు చేసుకోవాలని సూచించారు.ప్రజాస్వామ్య వ్యవస్థలో ఓటు హక్కు చాలా కీలకమైనదని, అర్హత కలిగిన ప్రతి పౌరుడు తన ఓటు హక్కును వినియోగించుకునేలా ఓటరు జాబితాలో పేరు నమోదు చేసుకోవాలని ఆయన తెలిపారు.ఈ తనిఖీ కార్యక్రమంలో ఆర్డిఓ హరికృష్ణ, తహసీల్దార్ హేమ, సర్పంచ్ భిక్షపతి, బిఎల్ఓ తదితరులు పాల్గొన్నారు.

అధికారులే బందిపోట్లలా ప్రజాస్వామ్యాన్ని మంటగలిపిండ్లు

నాడు లద్నాపూర్ నేడు శాత్రాజ్‌పల్లిలో ఇండ్లు కూల్చించిన దుద్దిళ్ల
ముందస్తు నోటీసులు ఎందుకియ్యలేదో జవాబు చెప్పాలేమంథని మాజీ ఎమ్మెల్యే పుట్ట మధూకర్

జయశంకర్ భూపాలపల్లి ,అక్టోబర్ 15(వుదయం జిల్లా ప్రతినిధి):
స్వాతంత్ర్యం వచ్చిన 78ఏండ్లలో ఇంకా మనం అభివృద్ధిలో వెనుకబడిపోవడానికి కారణం దుద్దళ్ల శ్రీపాదరావు, దుద్దిళ్ల శ్రీధర్‌ల పాలనేనని మంథని మాజీ ఎమ్మెల్యే పుట్ట మధూకర్ ఆగ్రహం వ్యక్తం చేశారు. మల్హర్ మండలం తాడిచర్ల గ్రామపంచాయతీ పరిధిలోని శాత్రాజ్‌పల్లి గ్రామంలో అర్ధరాత్రి అధికారులు దౌర్జన్యంగా కూల్చివేసిన ఇండ్లను ఆయన గురువారం పరిశీలించి బాధిత కుటుంబాలను ఓదార్చారు. ఈసందర్భంగా ఆయన మాట్లాడుతూ ప్రభుత్వ అధికారులు బందిపోట్లు, దోపిడిదారుల కంటే ఎక్కువగా వ్యవహరించి ప్రజాస్వామ్యాన్ని మంటగలిపారని అన్నారు. శాత్రాజ్‌పల్లిలో అక్రమంగా ఇండ్ల నిర్మాణాలు చేస్తే అధికారులు పట్టపగలు రావాలే కానీ అర్ధరాత్రి వచ్చి దౌర్జన్యం చేయడం ఏంటని ప్రశ్నించారు. నియోజకవర్గంలో పదేపదే తాను దుద్దిళ్ల శ్రీధర్ గురించి మాట్లాడటం వెనుక అర్థం ఉందని, దుద్దిళ్ల శ్రీధర్ ఐసుగడ్డతో చంపేస్తాడని, ఈ సమాజాన్ని అభివృద్ధి చేయాల్సిందిపోయి రోజురోజుకు ఈ సమాజాన్ని అర్థికంగా సామాజికంగా రాజకీయంగా అణగదొక్కుతున్నాడని,ఈ విషయాన్ని షోకాల్డ్ మేధావులు అలోచన చేయాలన్నారు. 40ఏండ్ల తండ్రి కొడుకుల పాలనలో శాత్రాజ్‌పల్లికి ఒక రోడ్డు వేయలేదని, ఆ ఊరును పట్టించుకున్న దాఖలాలు లేవన్నారు. అయినా 40ఏండ్లుగా అవకాశం ఇస్తూనే ఉన్నారని ఆయన గుర్తు చేశారు. అధికారులు వచ్చి ఈ దుశ్చర్యకు పాల్పడ్డారంటే అందుకు దుద్దిళ్ల శ్రీధరే కారణమని అన్నారు. మంత్రి స్థాయిలో ఉండి ఈ ప్రజల ఓట్లతో గెలిచి అన్నం పెట్టకపోయినా పర్వాలేదు కానీ సున్నం పెడుతున్న సన్నాసి దుద్దిళ్ల శ్రీధర్ అని అనాల్సి వస్తోందన్నారు.ఇండ్ల కూల్చివేత విషయం ముందే చెప్పి హెచ్చరించి ఉంటే ఇంతపెద్ద విపత్తు వచ్చేది కాదు కదా అన్నారు. దుద్దిళ్ల కుటుంబానికి ఎప్పుడు అధికారం వస్తే అప్పుడు మనపై దాడులు జరుగుతన్నాయని ఆయన అన్నారు.ఇంకా ఈ ప్రాంతంలో పేదలు ఆకలితో అలమటించడానికి కారణం దుద్దిళ్ల కుటుంబమేనన్నారు. 2010లో దుద్దిళ్ల శ్రీధర్ లద్నాపూర్‌లో పూర్తిగా ఇండ్లు కట్టుకోమని చెప్పగానే అందరూ మంచిగా ఇండ్లు కట్టుకుని నివాసం ఏర్పాటు చేసుకున్నారని, ఆ తర్వాత ఆ ఇండ్లను కూలగొట్టడానికి జేసీబీలను పంపిన ఘనుడు దుద్దిళ్ల శ్రీధర్ అనే విషయం గుర్తించాలన్నారు. శాత్రాజ్‌పల్లిలో ఇండ్లు కూల్చివేయించి మళ్లీ వాళ్లే సానుభూతి చూపిస్తున్నారని ఎద్దేవా చేశారు. నాడు లద్నాపూర్, ఇవ్వాల శాత్రాజ్‌పల్లి ఇలా అనేక గ్రామాల్లో ఇలాగే చేశాడని అన్నారు. తాము అధికారంలోకి వచ్చిన తర్వాత లద్నాపూర్ వాసులకు కొంత పరిహారం ఇప్పించామని, మళ్లీ అధికారం కోసం మొత్తం పరిహారం, ప్యాకేజీలు ఇప్పిస్తామని చెప్పి మోసం చేసిన ఘనుడు దుద్దిళ్ల శ్రీధర్ అన్నారు. ఈనాడు ఎందుకు కట్టిండ్లు ఎవరు కట్టమన్నరని లద్నాపూర్‌వాసులనే గద్దారియిస్తుండని అన్నారు. శాత్రాజ్‌పల్లిలో మైన్ వస్తదని ఎవరూ చెప్పలేదని, కనీసం నోటిఫిషన్‌కూడా ఇవ్వలేదని, అక్కడ ఎందుకు ఇండ్లు కట్టుకోకూడదో దుద్దిళ్ల శ్రీధర్ జవాబు చెప్పాలన్నారు ఈనాడు ఐఏఎస్ అధికారులు సైతం కాంగ్రెస్ కండువాలు కప్పుకుని తిరుగుతున్నారని, భూపాలపల్లి కలెక్టర్, డీఎస్పీలు కళ్లు తెరువాలని ఆయన అన్నారు. కార్యక్రమంలో బిఆరెస్ నాయకులు పాల్గొన్నారు.

ఎండిన పంటలకు నష్టపరిహారం ఇవ్వాలి

కొత్తగూడ అక్టోబర్ 15 (వుదయం ప్రతినిధి):

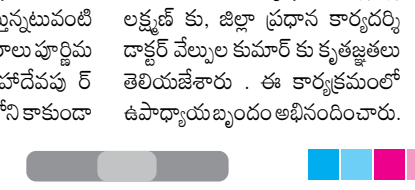

కరెంటు కోతలతో ఎండిన పంటలకు నష్టపరిహారం రైతులకు ఎకరాకు 30000 నష్టపరిహారం ఇవ్వాలని అఖిల భారత ఐక్య రైతు సంఘం మహబూబాబాద్ డివిజన్ కార్యదర్శి ఈక బిక్షం అన్నారు. అఖిలభారత ఐక్య రైతు సంఘం కొత్తగూడ మండల జనరల్ బాడీ సమావేశం వాసం పాపయ్య అధ్యక్షతన జరిగిన సమావేశంలో ఈక బిక్షం అన్నారు. సందర్భంగా ఆయన మాట్లాడుతూ లక్షల రూపాయలు పెట్టుబడి పెట్టిన రైతులకు కరెంటు సరఫరా సరిగా లేక పంటలు ఎండిపోతున్నాయని ఆవేదన వ్యక్తం చేశారు. రైతు కంట కన్నీరు పెట్టిస్తున్న రాష్ట్ర ప్రభుత్వం తగిన మూల్యం చెల్లించక తప్పదని ఆయన అన్నారు. రైతుకు కావలసిన పంట రుణాలను అందించాలని, రుణమాఫీని అమలు చేయాలని ఆయన అన్నారు... కేంద్ర ప్రభుత్వం రైతు పంటకు గిట్టుబాటు ధర చట్టం చేయాలని పెరిగిన ఎరువుల ధరలు తగ్గించాలని ఆయన కోరారు. కేంద్ర, రాష్ట్ర ప్రభుత్వాలు అమలు చేస్తున్న ప్రజా వ్యతిరేక విధానాలపై ఐక్య ఉద్యమాలను తీవ్రతరం చేయాలని అన్నారు. రైతు సంఘం మండల కమిటీ ఎన్నిక:అఖిలభారత ఐక్య రైతు సంఘం కొత్తగూడ మండల కమిటీని తొమ్మిది మందితో ఏకగ్రీవంగా ఎన్నుకున్నారు.మండల అధ్యక్షుడిగా కొనకటి కొమురయ్య, ఉపాధ్యక్షుడిగా వాసం పాపయ్య ప్రధాన కార్యదర్శిగా సిద్ధబోయిన జీవన్ సహాయ కార్యదర్శిగా గట్టి సాంబయ్య కోశాధికారిగా పిన్నింటి నారాయణరెడ్డి, కార్యవర్గ సభ్యులుగా గట్టి సాంబయ్య, భూక్య సోఘ్లా,ఐత శ్రీరాములు, ఈసం వెంకన్న ఎన్నికైనారు. పలు రైతాంగ సమస్యలపై తీర్మానాలను సమావేశం ఆమోదించింది.

రాష్ట్ర స్థాయి కోకో పోటీలలో బాలికల పాఠశాల విద్యార్థినిలు

మహాదేవపూర్ : అక్టోబర్ 15(వుదయం ప్రతినిధి)

మహాదేవపూర్ మండల కేంద్రంలో జడ్.పి.హెచ్.ఎస్ బాలికల పాఠశాల చదువుతున్న విద్యార్థినిలు పెద్ది స్నేహ, పెద్ది మధులత, ఎండి అర్షియా ,కురుసం శ్రీ లక్ష్మీ ప్రసన్న, విద్యార్థి నిలు 15, 16 ,17 తేదీలలో సరూర్నగర్ హైదరాబాద్ లో జరుగుతున్నటువంటి 45వ తెలంగాణ ఇంటర్ డిస్ట్రిక్ట్ కోకో పోటీలలో పాల్గొంటున్నారని ఆ పాఠశాల ప్రధానోపాధ్యాయుడు జి శ్రీనివాస్ రెడ్డి గురువారం తెలిపారు. రాష్ట్రస్థాయిలో విద్యార్థులు మంచి ప్రతిభ కనబరిచి జాతీయ స్థాయికి ఎన్నిక కావాలని ఆకాంక్షించారు అదే విధంగా ప్రత్యక్ష శిక్షణ ఇస్తున్నటువంటి వ్యాయామ ఉపాధ్యాయురాలు పూర్ణిమను అభినందించారు.మహాదేవపు ర్ బాలికల పాఠశాల జిల్లాలోని కాకుండా రాష్ట్ర స్థాయిలో కూడా మంచి పేరు తీసుకొస్తున్నందుకు వర్షం వ్యక్తం చేశారు. ఈ సందర్భంగా పాఠశాల వ్యాయామ ఉపాధ్యాయురాలు మాట్లాడుతూ పెద్దపెల్లి జిల్లా తరపున రాష్ట్రస్థాయి
సెలెక్ట్ అవ్వడం ఆనందం వ్యక్తం చేశారు పెద్దపెల్లి జిల్లా కోకో అసోసియేషన్ అధ్యక్షుడు తాళ్లపల్లి లక్ష్మణ్ కు, జిల్లా ప్రధాన కార్యదర్శి డాక్టర్ వేల్పుల కుమార్ కు కృతజ్ఞతలు తెలియజేశారు . ఈ కార్యక్రమంలో ఉపాధ్యాయ బృందం అభినందించారు.

గిరిజన సంస్కృతి, సంప్రదాయాలకు తీజ్ ఉత్సవాలు ప్రతీక

ఎమ్మెల్యే జీఎస్సార్..

భూపాలపల్లి,అక్టోబర్ 15 (వుదయం విలేకరి)
భూపాలపల్లి పట్టణం 19 వ వార్డుతో పాటు కుందూరు పల్లిలో రూరల్ మండలంలోని కమలాపూర్ గ్రామాల్లో గిరిజన సోదర సోదరీమణులు సంప్రదాయబద్ధంగా జరుపుకుంటున్న తీజ్ ఉత్సవాల్లో గురువారం భూపాలపల్లి ఎమ్మెల్యే గండ్ర సత్యనారాయణ రావు పాల్గొన్నారు.
ఈ సందర్భంగా గిరిజన సోదర సోదరీమణులకు తీజ్ పండుగ శుభాకాంక్షలు తెలియజేశారు.ఈ సందర్భంగా ఎమ్మెల్యే మాట్లాడుతూ గిరిజనుల సంస్కృతి, సంప్రదాయాలు,ఆచార వ్యవహారాలకు తీజ్ పండుగ ప్రత్యేక గుర్తింపు అని పేర్కొన్నారు.గిరిజన సోదర సోదరీమణులందరూ సుఖసంతోషాలతో, ఆయురారోగ్యాలతో ఉండాలని ఆకాంక్షించారు.ఇలాంటి పండుగలు సమాజంలో ఐక్యతను, సోదరభావాన్ని పెంపొందిస్తాయని తెలిపారు. కుందూరు పల్లిలో రూ.10 లక్షలతో నిధులు గిరిజన సోదరుల ఆరాధ్య దైవమైన సంత్ సేవాలాల్ మహారాజ్ దేవాలయ నిర్మాణం కోసం నిధులు కేటాయించినట్లు ఎమ్మెల్యే తెలిపారు. దేవాలయ నిర్మాణానికి అవసరమైతే మరిన్ని నిధులు కూడా కేటాయించేందుకు కృషి చేస్తానని హామీ ఇచ్చారు. గిరిజనుల ఆధ్యాత్మిక,సాంస్కృతిక కార్యక్రమాలకు తన వంతు సహకారం ఎల్లప్పుడూ ఉంటుందని పేర్కొన్నారు.గిరిజనుల అభ్యున్నతికి, వారి సంప్రదాయాల పరిరక్షణకు కృషి చేస్తానని ఎమ్మెల్యే గండ్ర సత్యనారాయణ రావు ఈ సందర్భంగా తెలిపారు.ఈ కార్యక్రమంలో ఎమ్మెల్యే వెంట స్థానిక ప్రజాప్రతినిధులు, కాంగ్రెస్ పార్టీ నాయకులు, గిరిజన సోదర సోదరీమణులు పాల్గొన్నారు.

సింగరేణి బొగ్గు బావుల్లో దుర్గామాత నవరాత్రి పూజలు

ముఖ్య అతిథిగా పాల్గొన్న ఎమ్మెల్యే జీఎస్సార్

భూపాలపల్లి, అక్టోబర్ 15 (వుదయం విలేకరి):
భూపాలపల్లి మున్సిపాలిటీ పరిధిలోని సింగరేణి వన్ ఇంక్లైన్, సిక్స్ ఇంక్లైన్ బొగ్గు బావుల్లో దుర్గామాత దేవి నవరాత్రి ఉత్సవాలను పురస్కరించుకుని నిర్వహించిన ప్రత్యేక పూజా కార్యక్రమాల్లో గురువారం భూపాలపల్లి ఎమ్మెల్యే గండ్ర సత్యనారాయణ రావు ముఖ్య అతిథిగా పాల్గొన్నారు. ఈ సందర్భంగా ఆలయాల్లో అమ్మవారికి ప్రత్యేక పూజలు నిర్వహించి, భక్తిశ్రద్ధలతో దుర్గామాతను దర్శించుకుని ఆశీస్సులు పొందారు.ఈ సందర్భంగా ఎమ్మెల్యే గండ్ర సత్యనారాయణ రావు మాట్లాడుతూ దసరా నవరాత్రి ఉత్సవాలు భక్తి,ఆధ్యాత్మికతకు ప్రతీకలని,దుర్గామాత ఆశీస్సులతో ప్రజలందరూ సుఖసంతోషాలతో,ఆయురారోగ్యాలతో జీవించాలని ఆకాంక్షించారు.అమ్మవారి కృపతో భూపాలపల్లి నియోజకవర్గం మరింత అభివృద్ధి చెందాలని, ప్రజలందరికీ మంచి జరగాలని కోరుకున్నట్లు పేర్కొన్నారు.సింగరేణి బొగ్గు బావుల్లో విధులు నిర్వహిస్తున్న కార్మికులు సంస్థ అభివృద్ధిలో కీలక పాత్ర పోషిస్తున్నారని, వారి కష్టానికి తగిన గుర్తింపు లభించాలని ఆకాంక్షించారు. కార్మికులు, వారి కుటుంబ సభ్యులు సంతోషంగా,సురక్షితంగా ఉండాలని, సింగరేణి ప్రాంతంలో సుఖశాంతులు వెల్లివిరియాలని అమ్మవారిని ప్రార్థించినట్లు తెలిపారు.అనంతరం పూజా కార్యక్రమాల్లో పాల్గొన్న భక్తులకు, సింగరేణి కార్మికులకు దుర్గామాత నవరాత్రి ఉత్సవాల శుభాకాంక్షలు తెలియజేశారు.ఈ కార్యక్రమంలో సింగరేణి అధికారులు, కార్మికులు, కాంగ్రెస్ పార్టీ నేతలు ప్రజా ప్రతినిధులు, భక్తులు పాల్గొన్నారు.

కార్మిక సంక్షేమ బోర్డు అవినీతిపై విచారణ చేపట్టాలి

మూడేళ్లలో రూ.500 కోట్ల అక్రమాలు జరిగాయని బీఆర్‌టీయూ ఆరోపణ.
లేబర్ కమిషనర్ కార్యాలయం ముట్టడికి పిలుపు. బీఆర్‌టీయూ జిల్లా అధ్యక్షుడు గోనె యువరాజు.

నర్సంపేట వుదయం ప్రతినిధి అక్టోబర్ 15.
భవన నిర్మాణ కార్మిక సంక్షేమ బోర్డులో అవినీతి జరిగినట్లు వస్తున్న ఆరోపణలపై సుప్రీంకోర్టు సిట్టింగ్ జడ్జితో న

పూలతో చర్మ సౌందర్యం!

ఏమేమి పువ్వప్పునే గౌరమ్మ.. ఏమేమి కాయప్పునే..' అంటూ పూలలో పూవుగా ప్రతిఒక్కరూ మెరిసిపోయే పండుగ బతుకమ్మ. పూలను పూజించే ఈ అపురూపమైన పండగ బతుకమ్మ సందర్భంగా పూలతో అందంగా మెరిసిపోతే ఎంత బాగుంటుందో కదూ. అదెలా సాధ్యమనుకుంటున్నారా? బతుకమ్మలో ఉపయోగించే కొన్ని పూలను ఉపయోగించి మన చర్మ ఆరోగ్యాన్ని చక్కగా సంరక్షించుకోవచ్చు. అందాన్ని కూడా ద్విగుణీకృతం చేసుకోవచ్చు. బతుకమ్మలో ఉపయోగించే ప్రతి పువ్వులోనూ ఏదో ఒక ఆయుర్వేద గుణం తప్పకుండా ఉంటుంది. ఇవి మన శరీరాన్ని వివిధ ఆరోగ్య సమస్యల నుంచి దూరం చేయడమే కాదు.. చర్మాన్ని అందంగా మెరిపించడంలోనూ ఉపయోగపడతాయని చెబుతున్నారు నిపుణులు. బతుకమ్మ అనగానే ముందుగా గుర్తొచ్చే పువ్వు తంగేడు పువ్వు.. శాస్త్రానికి కనీసం ఒక్క తంగేడు పువ్వైనా లేకుండా బతుకమ్మను పేర్చకూడదంటారు పెద్దలు.. అంతటి ప్రాముఖ్యం ఉంటుంది తంగేడు పువ్వుకు.. ఈ పువ్వు సౌందర్యాన్ని కాపాడడంలోనూ ఎంతో ఉపయోగపడుతుంది.

దీన్ని ఎండబెట్టి, రేకలను పొడి చేసి.. ఆ పొడిని ఉపయోగిస్తే మంచి చర్మఛాయ సొంతమవుతుందట. దీనికోసం ఈ పూరేకల పొడిని మెత్తగా జల్లించుకొని అందులో శెనగ పిండి, రోజ్ వాటర్ కలుపుకోవాలి. ఈ మిశ్రమాన్ని చర్మానికి పట్టించి, 15 నిమిషాల పాటు అలాగే ఉంచి, ఆ తర్వాత గోరువెచ్చటి నీళ్లతో కడిగేయాలి. ఇలా క్రమం తప్పకుండా చేస్తుంటే చక్కటి చర్మ ఛాయను సొంతం చేసుకోవచ్చుంటున్నారు నిపుణులు. మందారం చర్మ ఆరోగ్యానికే కాదు.. జుట్టు పట్టులా మెరిసేందుకు కూడా చక్కగా ఉపయోగపడుతుంది. దీనికోసం మందార పూలను ఎండబెట్టి ఆ పొడిని నూనెలో వేసుకొని తలకు పట్టించవచ్చు. దీంతో జుట్టు పెరిగే వీలుంటుంది. ఇక చర్మ సౌందర్యం కోసం కూడా మందారను ఉపయోగించవచ్చు. దీనికోసం మందార పూరేకుల పొడి, బియ్యప్పిండి సమాన మొత్తాల్లో తీసుకొని, దానికి విటమిన్ ఇ ఆయిల్ కలుపుకోవాలి. ఈ పేస్ట్‌ని రాసుకుని కొద్దిసేపు అలాగే ఉంచుకోవాలి. ఆ తర్వాత తడి గుడ్డతో తుడిచి, కడిగేసుకోవాలి. దీన్ని ఉపయోగించడం వల్ల మొటిమలు, మచ్చలు తగ్గడంతో పాటు చర్మం కూడా కాంతిమంతమయ్యే అవకాశం ఉంటుందంటున్నారు నిపుణులు.

ప్రస్తుతం ఆయా పూలతో చేసిన ప్రత్యేకమైన పౌడర్లు, స్క్రబ్స్, ప్యాక్స్.. మొదలైనవి అందుబాటులో ఉన్న నేపథ్యంలో.. నిపుణుల సలహాతో వాటిని ఉపయోగించవచ్చు. అలాగే ఈ చిట్కాలు పాటించేముందు ఓసారి ప్యాచ్ టెస్ట్ చేసుకోవడం మంచిదంటున్నారు నిపుణులు.

ఆడితే ఆరోగ్యమే...

దసరా నవరాత్రులు వచ్చాయంటే చాలు... ఊరూ వాడా అమ్మవారి పూజలతో పాటు గర్బా–దాండియా, బతుకమ్మ, కోలాటం... రూపాల్లో నృత్యాలు చేస్తుంటారు. ఏ రూపాన్ని తీసుకున్నా దాని వెనక ఆరోగ్య, సామాజిక కారణాలెన్నో ఉన్నాయట. అవేంటో తెలుసుకుందామా!

గంటపాటు ఉత్సాహంగా దాండియా లేదా బతుకమ్మ ఆడడం వల్ల సుమారు 300 నుంచి 500 కెలొరీలు ఖర్చవుతాయి. ఇది గుండె ఆరోగ్యానికి, రక్త ప్రసరణ మెరుగుపడటానికి ఎంతగానో తోడ్పడుతుంది. నిలబడి వంగడం, చప్పట్లు కొట్టడం, అడుగులు కలపడం వల్ల కాళ్లు, నడుము, చేతుల కండరాలు బలపడతాయి. శరీరానికి సరైన ఫ్లెక్సిబిలిటీ వస్తుంది. పండుగ రోజుల్లో పిండివంటలు, తీపి పదార్థాలు ఎక్కువగా తీసుకుంటాం. ఈ నృత్యాల వల్ల శరీరంలో కొవ్వు చేరకుండా సహజ సిద్ధంగా బరువు అదుపులో ఉంటుంది. అంతేనా, రోజువారీ పని ఒత్తిడి, మానసిక ఆందోళనలను తగ్గించడంలో అద్భుతంగా పనిచేస్తుంది. ఈ సమయంలో మెదడులో ఎండార్ఫిన్లు విడుదలై మనసుకు ఆహ్లాదాన్ని ఇస్తాయి. రిథమ్, సంగీతం, ఇతరుల అడుగులకు అనుగుణంగా మన అడుగులు కలపడం వల్ల మెదడు, శరీరం మధ్య సమన్వయం పెరిగి ఏకాగ్రత కుదురుతుంది. బృందాలుగా ఆడే కోలాటం, బతుకమ్మ, దాండియాలు సమైక్యతను పెంపొందిస్తాయి. ఒంటరితనాన్ని పోగొట్టి బంధుమిత్రులు, పొరుగువారితో అనుబంధాలను బలపరుస్తాయి. మన సంప్రదాయ దుస్తులు ధరించి పాటలు పాడటం, అడుగులేయడం వల్ల మన సంస్కృతిపై గౌరవం పెరుగుతుంది. ఇది పిల్లలకు మన సంప్రదాయాలను సరదాగా నేర్పించే గొప్ప మార్గం. అలానే దేవీ నవరాత్రుల్లో అమ్మవారి స్తోత్రాలు, భక్తి పాటల ఆధారంగా ఆడే నృత్యం మనసులో సానుకూల ఆలోచనలను నింపుతుంది.

పిల్లల్లో పోషకాహార లోపాన్ని గుర్తించాలంటే..!

కొన్ని లక్షణాల ద్వారా పిల్లల్లో పోషకాహార లోపాన్ని గుర్తించవచ్చంటున్నారు నిపుణులు. తద్వారా సమస్యను ముందే పరిష్కరించుకోవచ్చని సూచిస్తున్నారు. ఈ రోజుల్లో చాలామందిని ఆందోళన, కుంగుబాటు వంటి సమస్యలు వేధిస్తున్నాయి. వీరిలో పిల్లలూ ఉంటున్నారు. అయితే ఈ సమస్యలకు పోషకాహార లోపం కూడా కారణమంటున్నారు.

ప్రొటీన్లు మెదడు పనితీరును కూడా ప్రభావితం చేస్తుంటాయి. మనం తీసుకునే ఆహారంలో ఇవి లోపించినప్పుడు ఆందోళన, కుంగుబాటు వంటి సమస్యలు వచ్చే అవకాశం ఉంటుంది. కాబట్టి పిల్లలకిచ్చే ఆహారంలో ప్రొటీన్లు తగినంతగా ఉండేలా జాగ్రత్తపడాలి.

కొంతమంది పిల్లలు చాలా హుషారుగా ఉంటారు. ఎంతసేపైనా అలుపు లేకుండా ఆడుకుంటారు. కానీ ఆహారం దగ్గరకు వచ్చేసరికి తక్కువగా తింటుంటారు. అయితే చురుగ్గా ఉన్నారని తల్లిదండ్రులు కూడా పెద్దగా పట్టించుకోరు. కానీ, ఇలాంటి వారిలో అరుగుదల సమస్యలు ఉండే అవకాశం ఉంది. దీనికి కారణం వారి శరీరం పోషకాలను గ్రహించలేకపోవడమే. ఫాస్ట్‌ఫుడ్, ఆహార పదార్థాల్లో కృత్రిమ రంగులు ఉపయోగించడం వల్ల కూడా ఈ సమస్యలు రావచ్చు. కాబట్టి, వాటిని సాధ్యమైనంత మేరకు తగ్గించి పొట్ట ఆరోగ్యానికి మేలు చేసే ఆహార పదార్థాలను అందించాలంటున్నారు నిపుణులు.

కొంతమంది పిల్లలు రోగనిరోధక శక్తి తక్కువగా ఉండడం వల్ల తరచూ ఫ్లూ వంటి సమస్యలతో ఇబ్బంది పడుతుంటారు. ఇలాంటి వారు ఆరోగ్యకరమైన అలవాట్లను పాటిస్తుండాలి. అంతేకాకుండా శరీరానికి కావాల్సిన పోషకాలను సమపాళ్లలో తీసుకోవాలి. సాధ్యమైనంత వరకు బయటి ఆహారానికి దూరంగా ఉండాలని, తద్వారా పిల్లల్లో రోగనిరోధక శక్తి పెరుగుతుందని నిపుణులు సూచిస్తున్నారు. ఈ రోజుల్లో పిల్లలు కూడా ఊబకాయం సమస్యతో ఇబ్బంది పడుతున్నారు. దీనికి పోషకాహార లోపం కూడా ఓ కారణమంటున్నారు నిపుణులు. తీసుకునే ఆహారంలో సరిపడ పోషకాలు లభించనప్పుడు ఏదో ఒకటి తినాలనిపిస్తుంటుంది. తద్వారా ఎక్కువ మొత్తంలో ఆహారం తీసుకుంటారు. దీనివల్ల ఊబకాయం వచ్చే అవకాశం ఉంటుందని చెబుతున్నారు.

కాబట్టి, పిల్లలకు అందించే ఆహారంలో స్థూల, సూక్ష్మ పోషకాలన్నీ లభించేలా జాగ్రత్తపడాలని సూచిస్తున్నారు నిపుణులు. పోషకాల్లో క్యాల్షియం, విటమిన్ డి.. ఎంతో ముఖ్యమైనవి. ఇవి ఎముకల ఆరోగ్యాన్ని ప్రభావితం చేస్తుంటాయి. ఇవి సరిపడ మోతాదులో శరీరానికి అందకపోతే కండరాల నొప్పి, ఎముకలు బలహీనంగా మారడం.. వంటివి జరుగుతుంటాయి. అలాగే చిన్న పనికే నీరసపడిపోతుంటారు. విటమిన్ డి ఆహార పదార్థాల్లో కంటే సూర్యరశ్మి ద్వారానే శరీరానికి ఎక్కువగా లభిస్తుందన్న విషయం చాలామందికి తెలిసే ఉంటుంది. ఎదిగే పిల్లలకు ఇది ఎంతో అవసరం కూడా.

చక్కని ఆరోగ్యం

మహిళల్లో అధికమవుతున్న ఆటో ఇమ్యూన్ వ్యాధుల సమస్య..

ప్రపంచవ్యాప్తంగా ఆటో ఇమ్యూన్ వ్యాధులతో బాధపడుతున్న వారిలో దాదాపు 80 శాతం మంది మహిళలే ఉన్నారు. అయితే ఈ వ్యాధుల ప్రారంభ లక్షణాలను చాలా మంది సాధారణ సమస్యలుగా భావించి నిర్లక్ష్యం చేస్తుంటారు. నిరంతర అలసట, కీళ్ల నొప్పులు, జుట్టు రాలడం, చర్మంపై దద్దుర్లు, జ్వరం, ఏకాగ్రత తగ్గడం వంటి లక్షణాలను ఒత్తిడి, నిద్రలేమి లేదా హార్మోన్ల మార్పుల కారణంగా భావిస్తుంటారు. కానీ కొన్నిసార్లు ఇవి శరీరంలో మరింత తీవ్రమైన సమస్యకు సంకేతాలు అవుతాయి. ఆటో ఇమ్యూన్ వ్యాధులు అంటే మన శరీరాన్ని ఇన్ఫెక్షన్ల నుంచి రక్షించాల్సిన రోగనిరోధక వ్యవస్థ పొరపాటున ఆరోగ్యంగా ఉన్న మన శరీర కణజాలాలపైనే దాడి చేయడం వల్ల ఏర్పడే వ్యాధులు. లూపస్, రుమటాయిడ్ ఆర్థరైటిస్, మల్టిపుల్ స్క్లెరోసిస్, సోరియాసిస్, హషిమోటో థైరాయిడైటిస్, షోగ్రెన్ సిండ్రోమ్ వంటి 80కి పైగా స్వయం ప్రతిరక్షక వ్యాధులను గుర్తించారు.

మహిళల్లో ఈ వ్యాధులు ఎందుకు ఎక్కువగా కనిపిస్తున్నాయనే అంశంపై పరిశోధనలు కొనసాగుతున్నాయి. జన్యుపరమైన అంశాలు, హార్మోన్ల ప్రభావం, పర్యావరణ పరిస్థితులు కలిసి ఈ వ్యాధుల ముప్పును పెంచుతాయని పరిశోధకులు భావిస్తున్నారు. పురుషులతో పోలిస్తే మహిళల్లో రోగనిరోధక వ్యవస్థ స్పందన బలంగా ఉండడం ఇన్ఫెక్షన్ల నుంచి రక్షణ కల్పిస్తుంది. అయితే కొన్ని సందర్భాల్లో ఇదే స్పందన శరీరంలోని ఆరోగ్యకరమైన కణజాలాలపై దాడికి దారితీస్తుంది. మహిళల్లో హార్మోన్లలో వచ్చే మార్పులు కూడా ఈ వ్యాధుల అభివృద్ధిలో కీలకపాత్ర పోషించే అవకాశం ఉంది. అందుకే అనేక ఆటో ఇమ్యూన్ వ్యాధులు మహిళల పునరుత్పత్తి వయసులో బయటపడుతుంటాయి. అయితే వీటి వెనుక ఉన్న అన్ని కారణాలు ఇంకా పూర్తిగా తెలియలేదు. నిరంతర అలసట, వాపుతో కూడిన కీళ్ల నొప్పులు, పదేపదే నోటిపూతలు రావడం, కారణం తెలియని జ్వరం, చర్మంపై దద్దుర్లు, జుట్టు అధికంగా రాలడం, జీర్ణ సంబంధిత సమస్యలు, ఏకాగ్రత లోపించడం వంటి లక్షణాలు కనిపిస్తే వాటిని గమనించాలి.

శరీరంలో ఇన్ఫెక్షన్లు తీవ్రమైతే కనిపించే లక్షణాలు ఇవే..

గందరగోళం లేదా మూత్ర విసర్జన తగ్గడం వంటి కొత్త సమస్యలు కనిపిస్తే నిర్లక్ష్యం చేయకూడదు. ఇవి ఇన్ఫెక్షన్ తీవ్రమవుతోందని లేదా సెప్సిస్ అనే ప్రాణాపాయ పరిస్థితి ఏర్పడుతోందని సూచించే హెచ్చరికలు అవుతాయి. సాధారణంగా ఇన్ఫెక్షన్ వచ్చినప్పుడు జ్వరం, నీరసం వంటి లక్షణాలు కనిపిస్తాయి. మందులు వాడుతూ విశ్రాంతి తీసుకుంటే క్రమంగా కోలుకుంటారు. కానీ కొందరిలో పరిస్థితి మెరుగుపడాల్సిన సమయంలో మరింత దిగజారుతుంది. జ్వరం కొనసాగడం, నీరసం పెరగడం, శ్వాస తీసుకోవడం కష్టమవడం, మొదట అప్రమత్తంగా ఉన్న వ్యక్తి అకస్మాత్తుగా అయోమయానికి గురవడం లేదా అసాధారణంగా మగతగా ఉండడం వంటివి ముఖ్యమైన హెచ్చరికలు. ఇన్ఫెక్షన్ నిపుణుల అభిప్రాయం ప్రకారం, లక్షణాలు తగ్గకుండా వేగంగా పెరుగుతున్నప్పుడు లేదా శరీరంలోని ముఖ్యమైన అవయవాలకు సంబంధించిన కొత్త సమస్యలు కనిపించినప్పుడు తీవ్రమైన ఇన్ఫెక్షన్ ఉందేమోనని వైద్యులు పరిశీలించాలి. సెప్సిస్ అనేది ఇన్ఫెక్షన్‌కు శరీరం స్పందించే విధానం అదుపు తప్పడం వల్ల కణజాలాలు, అవయవాలు దెబ్బతినే ప్రాణాపాయ పరిస్థితి. ప్రపంచ ఆరోగ్య సంస్థ అంచనాల ప్రకారం, 2020లో ప్రపంచవ్యాప్తంగా సుమారు 4.89 కోట్ల సెప్సిస్ కేసులు నమోదయ్యాయి. ఈ పరిస్థితికి సంబంధించిన కారణాలతో దాదాపు 1.1 కోట్ల మంది మరణించారు. ఇది ప్రపంచవ్యాప్తంగా నమోదైన మొత్తం మరణాల్లో సుమారు 20 శాతం. ఊపిరితిత్తులు, మూత్రనాళాలు, జీర్ణవ్యవస్థ, చర్మానికి సంబంధించిన ఇన్ఫెక్షన్లు సెప్సిస్‌కు దారితీసే అవకాశాలు ఉంటాయి. శ్వాస తీసుకోవడంలో ఇబ్బంది, వేగంగా శ్వాసించడం, గందరగోళం, ప్రవర్తనలో మార్పులు, తీవ్రమైన మగత, రక్తపోటు తగ్గడం, మూత్రం తక్కువగా రావడం, పదేపదే వాంతులు కావడం, విపరీతమైన నీరసం వంటి లక్షణాలను గమనించాలి. కొందరిలో తీవ్రమైన ఇన్ఫెక్షన్ ఉన్నప్పటికీ జ్వరం ఉండదు.

బరువు తగ్గాలంటే నీరే తాగాలా? డైట్ సాఫ్ట్ డ్రింక్స్‌తోనూ ఫలితం..

సోషల్ మీడియా వేదికలైన ఇన్‌స్టాగ్రామ్ వంటి వాటిలో బరువు తగ్గించే ఆహార ప్రణాళికలు, ఛాలెంజ్‌లు విస్తృతంగా ప్రచారంలో ఉంటున్నాయి. బరువు తగ్గేందుకు చాలా పద్ధతులు కేలరీలను తగ్గించడం లేదా కొన్ని ఆహార పదార్థాలకు దూరంగా ఉండడంపై దృష్టి పెడుతున్నాయి. అయితే, తాజాగా నిర్వహించిన ఓ అధ్యయనం ప్రకారం.. బరువు తగ్గించే క్రమబద్ధమైన కార్యక్రమంలో భాగంగా తీసుకుంటే, డైట్ సాఫ్ట్ డ్రింక్స్ కూడా నీటితో సమానమైన ఫలితాలను అందించే అవకాశం ఉంది. యూనివర్సిటీ ఆఫ్ లివర్‌పూల్ ప్రచురించిన ఈ అధ్యయనంలో, దీర్ఘకాలికంగా బరువు తగ్గేందుకు డైట్ సాఫ్ట్ డ్రింక్స్ దాదాపు నీటితో సమానమైన ఫలితాలను ఇచ్చినట్లు వెల్లడైంది. కేలరీలు లేని లేదా తక్కువ కేలరీలు కలిగిన స్వీటెనర్లతో తయారుచేసే పానీయాలపై ఇప్పటి వరకు నిర్వహించిన పరిశోధనల్లో ఇది అత్యంత సుదీర్ఘమైన, సమగ్రమైన యాదృచ్ఛిక నియంత్రిత అధ్యయనంగా పేర్కొన్నారు. నాన్ న్యూట్రిటివ్ స్వీటెనర్స్ (ఎన్ఎన్ఎస్) అనేవి చక్కెరకు ప్రత్యామ్నాయంగా పానీయాలు, ఆహార పదార్థాల్లో ఉపయోగించే తక్కువ లేదా సున్నా కేలరీల తీపి పదార్థాలు. 104 వారాల పాటు నిర్వహించిన క్లినికల్ ట్రయల్‌లో, దీర్ఘకాలిక బరువు నిర్వహణ కోసం ఎన్ఎన్ఎస్ పానీయాలు లేదా డైట్ పానీయాలు నీటితో సమానమైన ఫలితాలను అందించినట్లు వెల్లడైంది. ముఖ్యంగా అసిసల్ఫేమ్ పొటాషియం (అసిసల్ఫేమ్–కె), ఆస్పర్టేమ్, సుక్రలోజ్ వంటి స్వీటెనర్లు కలిగిన పానీయాలను పరిశీలించారు. ఈ పరిశోధన బ్రిటిష్ జర్నల్ ఆఫ్ న్యూట్రిషన్ లో ప్రచురితమైంది. అధిక బరువు లేదా ఊబకాయ సమస్యలు ఎదుర్కొంటున్న 493 మంది పెద్దలు ఈ పరిశోధనలో పాల్గొన్నారు. వీరికి క్రమబద్ధమైన ప్రవర్తనా ఆధారిత బరువు నిర్వహణ కార్యక్రమాన్ని అమలు చేశారు. యాదృచ్ఛిక పద్ధతిలో పాల్గొన్నవారిని రెండు బృందాలుగా విభజించి, ఒక బృందానికి రోజూ నీరు, మరో బృందానికి మార్కెట్లో అందుబాటులో ఉన్న డైట్ పానీయాలను అందించారు. ఈ పానీయాల్లో ఉపయోగించిన స్వీటెనర్ల పరిమాణం యూరోపియన్ ఫుడ్ సేఫ్టీ అథారిటీ (ఈఎఫ్ఎస్ఏ) నిర్దేశించిన భద్రతా పరిమితులకు లోబడి ఉంది.

సీపీఆర్ అంటే ఏమిటి..

గుండె ఆకస్మాత్తుగా పనిచేయడం ఆగిపోయినప్పుడు, బాధితుడు స్పృహ కోల్పోయి సాధారణంగా శ్వాస తీసుకోలేని పరిస్థితిలో ప్రాణాలను కాపాడేందుకు ఉపయోగించే అత్యవసర చికిత్సా విధానమే కార్డియోపల్మనరీ రిసిటేషన్ (సీపీఆర్). ఇటీవల నటుడు నానా పటేకర్ గుండెపోటుతో మరణించిన ఘటన మరోసారి సీపీఆర్ ప్రాధాన్యాన్ని గుర్తుచేసింది. ఆయనను ఆసుపత్రికి తరలించిన తర్వాత వైద్యులు దాదాపు 45 నిమిషాల పాటు సీపీఆర్ నిర్వహించినప్పటికీ ప్రాణాలు కాపాడలేకపోయారు. అయితే సీపీఆర్ చేసిన ప్రతి సందర్భంలోనూ బాధితుడు బతుకుతాడనే హామీ ఉండదు. గుండె సంబంధిత అత్యవసర పరిస్థితులు కొన్నిసార్లు ఎలాంటి తీవ్రమైన ముందస్తు సంకేతాలు లేకుండానే సంభవిస్తాయి. ఛాతీలో పదేపదే అసౌకర్యం కలగడం, సాధారణ పనులు చేస్తున్నప్పుడే ఊపిరి ఆడకపోవడం, గుండె వేగంగా కొట్టుకోవడం, కారణం తెలియని అలసట, తల తిరగడం వంటి లక్షణాలను నిర్లక్ష్యం చేయకూడదు. ఇవి కొన్నిసార్లు గుండె సంబంధిత సమస్యలకు ముందస్తు సంకేతాలై ఉంటాయి. ఎవరైనా అకస్మాత్తుగా కుప్పకూలి, స్పందించకపోవడం, సాధారణంగా శ్వాస తీసుకోకపోవడం గమనిస్తే వెంటనే అత్యవసర వైద్య సహాయం కోరుతూ సీపీఆర్ ప్రారంభించాలి.సీపీఆర్ సమయంలో ఛాతీ మధ్యభాగంపై పదేపదే ఒత్తిడి ఇవ్వడం ద్వారా మెదడుకు, ఇతర ముఖ్యమైన అవయవాలకు రక్తప్రసరణ కొనసాగించేందుకు ప్రయత్నిస్తారు. గుండె తిరిగి పనిచేయడం ప్రారంభించే వరకు లేదా వైద్య సిబ్బంది బాధ్యతలు చేపట్టే వరకు ఇది కీలకమైన ప్రాణరక్షక చర్యగా ఉపయోగపడుతుంది. అయితే సీపీఆర్ సమర్థవంతంగా పనిచేయాలంటే ఒత్తిడి ఇచ్చే వేగం, లోతు, క్రమం సరిగ్గా ఉండాలి. ముందుగా బాధితుడిని గట్టి, సమతలమైన ప్రదేశంలో వెల్లకిలా పడుకోబెట్టాలి. ఛాతీ మధ్యలో, రొమ్ము ఎముక దిగువ భాగంపై ఒక చేతి అరచేతి అడుగు భాగాన్ని ఉంచి, దానిపై మరో చేతిని ఉంచి వేళ్లను బిగించాలి. చేతులను నిటారుగా ఉంచి ఛాతీపై గట్టిగా, వేగంగా ఒత్తిడి ఇవ్వాలి.

భారతీయుల్లో పెరుగుతున్న దృష్టి లోపం సమస్య..

చాలామంది కళ్లలో ఏదైనా సమస్య వచ్చినప్పుడే వాటి ఆరోగ్యం గురించి ఆలోచిస్తారు. అయితే అప్పటికే కొన్ని వ్యాధుల కారణంగా కోల్పోయిన చూపును తిరిగి పొందడం సాధ్యం కాదు. అందుకే ప్రపంచ దృష్టి దినోత్సవం సందర్భంగా కళ్ల ఆరోగ్యంపై అవగాహన పెంచుకోవడం అవసరం. 2026 సంవత్సరానికి ఈ దినోత్సవం నినాదం మీ కళ్లను ప్రేమించండి. ప్రతి ఒక్కరికీ అందుబాటులో, సరసమైన ఖర్చుతో కంటి వైద్యం అందించాలనే లక్ష్యంతో వ్యక్తిగత అనుభవాలు, సమాజ భాగస్వామ్యానికి ప్రాధాన్యం ఇస్తున్నారు. దేశంలో 50 ఏళ్లు పైబడిన వారిలో నమోదైన అంధత్వ కేసుల్లో దాదాపు 93 శాతం నివారించగలిగినవేనని గత జాతీయ సర్వే వెల్లడించింది. వీటిలో ప్రతి మూడు కేసుల్లో సుమారు రెండు కంటిశుక్లం కారణంగా ఏర్పడినవే. అంటే సరైన సమయంలో పరీక్షలు చేయించుకోవడం, చికిత్స పొందడం ద్వారా అనేక సందర్భాల్లో చూపు కోల్పోకుండా నివారించవచ్చు. చిన్నతనం నుంచే కళ్ల ఆరోగ్యంపై శ్రద్ధ పెట్టడం ముఖ్యం. ముఖ్యంగా భారతీయ పిల్లల్లో సమీప దృష్టి లోపం పెరుగుతోంది. కంటిగుడ్డు సాధారణం కంటే ఎక్కువగా పొడవుగా పెరగడం వల్ల దూరంలోని వస్తువులు స్పష్టంగా కనిపించవు. ఎక్కువసేపు దగ్గరగా పుస్తకాలు చదవడం, తెరలను చూడడం, బయట వెలుతురులో గడిపే సమయం తగ్గడం వంటి అంశాలు దీనికి కారణమవుతాయి. పిల్లలు రోజుకు సుమారు రెండు గంటలు బయట సహజ వెలుతురులో గడపడం సమీప దృష్టి లోపం వచ్చే ప్రమాదాన్ని తగ్గిస్తుందని పరిశోధనలు సూచిస్తున్నాయి. చదువుతున్నప్పుడు ప్రతి 20 నిమిషాలకు ఒకసారి, సుమారు ఆరు మీటర్ల దూరంలోని వస్తువును 20 సెకన్లపాటు చూడాలి. దీన్నే 20–20–20 నియమం అంటారు. పిల్లలు కళ్లు చికిలించడం, టీవీకి దగ్గరగా కూర్చోవడం, తలను ఒకవైపు వంచి చూడడం వంటి లక్షణాలు చూపిస్తే కంటి పరీక్ష చేయించాలి. పాఠశాలలో చేరే ముందే పిల్లలకు కంటి పరీక్ష చేయించడం మంచిది. చిన్నతనంలో గుర్తిస్తే కొన్ని చూపు సమస్యలకు మెరుగైన చికిత్స అందించే అవకాశం ఉంటుంది.

20 నుంచి 30 ఏళ్ల వయసులో ఎక్కువసేపు కంప్యూటర్లు, మొబైల్ ఫోన్లు చూడడం వల్ల కళ్లపై ఒత్తిడి పెరుగుతుంది. తెరలను చూస్తున్నప్పుడు కనురెప్పలు ఆర్పే వేగం తగ్గి, కళ్లపై ఉండే తేమ పొర త్వరగా ఆరిపోతుంది. దీంతో కళ్లలో మంట, పొడిబారడం, అలసట వంటి సమస్యలు వస్తాయి.

యువతలో భారీగా పెరుగుతున్న ఊబకాయం సమస్య..

భారత్‌లో ఊబకాయం సమస్య యువతలోనూ పెరుగుతోంది. గతంలో తీవ్రమైన ఊబకాయంతో చాలా సంవత్సరాలుగా బాధపడుతున్న వృద్ధులు లేదా మధ్యవయస్కులకు మాత్రమే బేరియాట్రిక్ శస్త్రచికిత్స అవసరమవుతుందని భావించేవారు. అయితే ప్రస్తుతం 20 నుంచి 30 ఏళ్ల వయసులోనే ఊబకాయంతో పాటు టైప్–2 మధుమేహం, నిద్రలో శ్వాసకు ఆటంకం కలిగించే స్లీప్ అప్నియా, ఫ్యాటీ లివర్ వ్యాధి, అధిక రక్తపోటు, కీళ్ల సమస్యలు ఎదుర్కొంటున్నవారి సంఖ్య పెరుగుతోంది. శరీర బరువు పెరగడం మాత్రమే కాకుండా, దాని కారణంగా ఆరోగ్యంపై పడుతున్న ప్రభావాన్ని బట్టి శస్త్రచికిత్స అవసరాన్ని వైద్యులు పరిశీలిస్తున్నారు. చిన్న వయసులోనే అధిక కొవ్వు పేరుకుపోతే, జీవితంలో ఎక్కువ కాలం దాని వల్ల కలిగే జీవక్రియ సంబంధిత సమస్యల ముప్పును ఎదుర్కోవాల్సి వస్తుంది. భారత్‌లో ఆహారపు అలవాట్లు, శారీరక శ్రమ తగ్గడం, మారిన జీవనశైలి కారణంగా ఊబకాయం సమస్య విస్తరిస్తోంది. జాతీయ కుటుంబ ఆరోగ్య సర్వే–5 (2019–21) ప్రకారం, దేశంలోని పెద్దల్లో దాదాపు ప్రతి నలుగురిలో ఒకరు అధిక బరువు లేదా ఊబకాయంతో బాధపడుతున్నారు. భారత వైద్య పరిశోధనా మండలి 2023లో ప్రచురించిన అధ్యయనం ప్రకారం, దేశంలో 20 ఏళ్లు పైబడిన వారిలో సుమారు 35 కోట్ల మందికి పొత్తికడుపు చుట్టూ అధిక కొవ్వు ఉండగా, దాదాపు 25 కోట్ల మందికి సాధారణ ఊబకాయం ఉన్నట్లు అంచనా. సుమారు 21 కోట్ల మందిలో రక్తంలో కొలెస్ట్రాల్ స్థాయిలు అధికంగా ఉన్నట్లు వెల్లడైంది. ముఖ్యంగా దక్షిణాసియా ప్రజల్లో ఇతర జనాభా సమూహాలతో పోలిస్తే తక్కువ శరీర ద్రవ్యరాశి సూచీ (బీఎంఐ) స్థాయిల వద్దే మధుమేహం, గుండె సంబంధిత వ్యాధులు వంటి సమస్యలు తలెత్తే ప్రమాదం ఉంది. అందువల్ల చిన్న వయసులో ఉన్నవారు కూడా ఊబకాయాన్ని నిర్లక్ష్యం చేయకుండా, సంబంధిత ఆరోగ్య సమస్యలను ముందుగానే గుర్తించడం అవసరం.

బేరియాట్రిక్ శస్త్రచికిత్సను నిర్ణయించేటప్పుడు వయసు లేదా శరీర బరువును మాత్రమే పరిగణనలోకి తీసుకోరు. దక్షిణాసియా ప్రజల్లో బీఎంఐ 29 లేదా అంతకంటే ఎక్కువగా ఉండి, టైప్–2 మధుమేహం, స్లీప్ అప్నియా, కీళ్ల సమస్యలు లేదా ఫ్యాటీ లివర్ వ్యాధి వంటి సమస్యలు ఉంటే వైద్యులు శస్త్రచికిత్సను సూచిస్తారు.

భారీ లాభాల్లో మార్కెట్లు..

దేశీయ మార్కెట్లు గురువారం భారీ లాభాల్లో కొనసాగుతున్నాయి. ముడి చమురు ధరలు మండుతున్నా.. ద్రవ్యోల్బణ భయాలు కొనసాగుతున్నప్పటికీ కనిష్ఠాల వద్ద కొనుగోళ్లతో సూచీలు దూసుకెళ్తున్నాయి. సెన్సెక్స్ ఏకంగా 1000 పాయింట్లపైనే లాభపడింది. ఉదయం 10.57 గంటల సమయంలో సెన్సెక్స్ 1057 పాయింట్లు ఎగబాకి, 73,839 వద్ద కదలాడుతోంది. నిఫ్టీ 306 పాయింట్లు పుంజుకొని, 22,929 వద్ద ట్రేడవుతోంది. నేటి ట్రేడింగ్‌లో రూపాయి విలువ 29 పైసల మేర కోలుకుని 94.88 వద్ద ట్రేడ్ అవుతోంది. నిఫ్టీ సూచీలో హెచ్‌సీఎల్ టెక్నాలజీస్, టెక్ మహీంద్రా, భారతీ ఎయిర్‌టెల్, ఇన్ఫోసిస్, టీసీఎస్ షేర్లు రాణిస్తుండగా.. అదానీ ఎంటర్‌ప్రైజెస్, ట్రెంట్, భారత్ ఎలక్ట్రానిక్స్, అదానీ పోర్ట్స్, ఓఎన్‌జీసీ స్టాక్స్ నష్టపోతున్నాయి.

మార్కెట్‌లోకి మహీంద్రా XUV 3XO CNG..

ప్రముఖ ఆటోమొబైల్ సంస్థ మహీంద్రా అండ్ మహీంద్రా తమ పాపులర్ ఎస్‌యూవీ XUV 3XOలో సీఎన్‌జీ వేరియంట్‌ను మార్కెట్లోకి విడుదల చేసింది. దీన్ని ఎక్స్‌యూవీ 3ఎక్స్‌ఓ ZNGగా వ్యవహరించనున్నారు. దీని ధర రూ.9.99 (ఎక్స్‌షోరూమ్) నుంచి ప్రారంభమవుతుంది. టాప్-స్పెక్స్ కలిగిన వేరియంట్ ధర రూ.12.27 లక్షలుగా కంపెనీ నిర్ణయించింది. ఇప్పటికే పెట్రోల్, డీజిల్, ఎలక్ట్రిక్ వెర్షన్లను కంపెనీ లాంచ్ చేసింది. అక్టోబర్ 20 నుంచి బుకింగ్‌లు ప్రారంభం కానున్నాయి. ఇందులో 1.2-లీటర్ టర్బోఛార్జ్ MPFI పెట్రోల్ ఇంజిన్ అమర్చారు. సీఎన్‌జీ మోడ్‌లో 114 bhp పవర్, 200 Nm టార్క్ అందిస్తుంది. సీఎన్‌జీ మోడ్‌లో కేజీకి 24.7 కి.మీ. మైలేజీ ఇస్తుందని కంపెనీ పేర్కొంది. కేవలం 4.9 సెకన్లలో 0 నుంచి 60 కి.మీ. వేగాన్ని, 11.8 సెకన్లలో 0 నుంచి 100 కిలోమీటర్ల వేగాన్ని అందుకుంటుం

దని తెలిపింది. ఇందులో ట్విన్ సిలిండర్లను బూట్ ఫ్లోర్ కంటే కింది భాగంలో అమర్చారు. దీంతో మెయిన్ బూట్ స్టోరేజీకి ఎలాంటి ఇబ్బందీ ఉండదు. దీనివల్ల లగేజీ పెట్టుకోవడానికి మంచి స్థలం లభిస్తుంది. స్పేర్ వీల్‌ను కారు బాడీ కింద అమర్చారు. డ్యాష్‌బోర్డ్‌పై పెట్రోల్/సీఎన్‌జీ స్విచ్ బటన్, 6 ఎయిర్‌బ్యాగ్‌లు, నాలుగు చక్రాలకూ డిస్క్ బ్రేకులు తదితర భద్రతా ఫీచర్లు ఉన్నాయి. మారుతీ సుజుకీ బ్రెజ్జా, టాటా నెక్సాన్ సీఎన్‌జీ వేరియంట్లకు ఇది పోటీ ఇవ్వనుంది.

స్కైరూట్ విక్రమ్ రాకెట్లతో రెండు ప్రయోగాలు

అమెరికాకు చెందిన రిఫ్లెక్ట్ ఆర్బిటల్.. హైదరాబాద్ కేంద్రంగా పనిచేస్తున్న అంతరిక్ష సంస్థ స్కైరూట్ ఏరోస్పేస్‌తో 'రెండు ప్రత్యేక రాకెట్ ప్రయోగాల కోసం' ఒప్పందం కుదుర్చుకుంది. భవిష్యత్తులో తాము అభివృద్ధి చేసే ఉపగ్రహాలను పంపేందుకు స్కైరూట్ విక్రమ్ రాకెట్లను రిఫ్లెక్ట్ వినియోగించుకోనుంది. అమెరికాలోని ప్రయోగ కేంద్రాల నుంచి చేపట్టాలని ఇప్పటికే ప్రణాళిక వేసుకున్న ప్రయోగాలకు ఇవి అదనంగా ఉంటాయని తెలిపింది. ఈ ఒప్పందం స్కైరూట్ వాణిజ్య ప్రయోగాల అవకాశాలను విస్తరించనుంది.

సూర్యకాంతిని మళ్లించేలా: రిఫ్లెక్ట్ ఆర్బిటల్ అంతరిక్షంలో అద్దాల వంటి వ్యవస్థలను ఏర్పాటు చేసి, సూర్యకాంతిని భూమిపై నిర్దిష్ట ప్రాంతాలకు మళ్లించే సాంకేతికతను అభివృద్ధి చేస్తోంది. సౌర విద్యుత్ ఉత్పత్తికి, రాత్రివేళ్లలో గాలింపు, రక్షణ చర్యలకు వెలుతురు అందించడం దీని లక్ష్యం. ఈ సందర్భంగా స్కైరూట్ సహ వ్యవస్థాపకుడు, సీఈఓ పవన్ కుమార్ చందన మాట్లాడుతూ.. అంతర్జాతీయంగా అంతరిక్ష కార్యక్రమాలకు సేవలందించేలా విక్రమ్ రాకెట్ శ్రేణిని రూపొందించామని తెలిపారు. రిఫ్లెక్ట్ ఆర్బిటల్‌తో కుదిరిన భాగస్వామ్యం ద్వారా ప్రయోగాల షెడ్యూల్‌పై స్పష్టత, మిషన్ల నిర్వ

హణలో వెసులుబాటు లభిస్తాయని పేర్కొన్నారు. రిఫ్లెక్ట్ ఆర్బిటల్ సహ వ్యవస్థాపకుడు, సీఈఓ బెన్ నోవాక్ మాట్లాడుతూ.. ప్రస్తుతం ఉపగ్రహాలను అంతరిక్షంలోకి పంపేందుకు, రాకెట్ ప్రయోగాల సామర్థ్యం తక్కువగా ఉందన్నారు.

గుర్తుతెలియని కాల్స్‌కు చెక్.. ఇక, కాలర్ ఐడీ డిస్‌ప్లే తప్పనిసరి!

స్పామ్, గుర్తు తెలియని నంబర్ల నుంచి వచ్చే కాల్స్ బెడదకు చెక్ పెట్టే సమయం ఆసన్నమైంది. ట్రూకాలర్ వంటి థర్డ్ పార్టీ యాప్‌ల అవసరం లేకుండానే మీ ఫోన్‌లో అవతలి వ్యక్తి పేరు చూపించే కాలర్ ఐడీ సదుపాయం రానుంది. ఇందుకోసం కాలర్ నేమ్ ప్రజెంటేషన్‌ను (CNAP) కేంద్రం తప్పనిసరి చేసింది. నవంబర్ 1 నుంచి దీన్ని అమల్లోకి తీసుకురావాలని టెలికాం సర్వీస్ ప్రొవైడర్లను ట్రాయ్ ఆదేశించింది. దీంతో గుర్తు తెలియని వ్యక్తి నుంచి కాల్ రాగానే వారి నంబర్‌తో పాటు పేరు కూడా ఫోన్ డిస్‌ప్లేపై కనిపిస్తుంది. నెట్‌వర్క్‌లకు మాత్రమే CNAP సదుపాయం అందుబాటులోకి రానుంది. 2జీ, 3జీకి ఈ సేవలను తీసుకురావడంపై ట్రాయ్ వివరాలు వెల్లడించలేదు. మన కాంటాక్ట్ లిస్ట్‌లో లేని నంబర్ల నుంచి ఫోన్ వచ్చినప్పుడు మాత్రమే పేరు డిస్‌ప్లే అవుతుంది. టెలికాం ఆపరేటర్ల సబ్‌స్క్రైబర్ డేటా బేస్‌లో నమోదైన కాలర్ పేరు, నంబర్ మన స్క్రీన్‌పై కనిపిస్తుంది. అంతర్జాతీయ కాల్స్ విషయానికొస్తే.. పేరుకు బదులుగా ఇంటర్నేషనల్ కాల్ అని చూపిస్తుంది. ఇన్‌కమింగ్ కాల్స్ ముగిశాక అవతలి వ్యక్తి నంబర్‌ను పేరుతో పాటు రిట్రీవ్ చేసి సేవ్ చేసుకునే వీలుండదు. మాన్యువల్‌గా సేవ్ చేయాల్సి ఉంటుంది. అయితే, కాలింగ్ లైన్ ఐడెంటిఫికేషన్ రిస్ట్రిక్షన్ ఆప్షన్‌ను చందాదారులు ఎంపిక చేసుకుంటే వారి పేరు డిస్‌ప్లేపై చూపించదు.

మరింత ముదిరిన టాటా ట్రస్ట్స్ వివాదం

టాటా గ్రూప్‌లో రగులుతున్న అంతర్గత విభేదాలు, న్యాయస్థానాలకు చేరుతున్నాయి. తాజాగా టాటా ట్రస్ట్స్ ట్రస్టీలు వేణు శ్రీనివాసన్, విజయ్ సింగ్ లేవనెత్తిన ఆరోపణలు, వివాదాల నేపథ్యంలో బాంబే హైకోర్టుతో పాటు ముంబయి సిటీ సివిల్ కోర్టులో టాటా ట్రస్ట్స్ చైర్మన్ నోయల్ టాటా, ఆయన కుమారుడు నెవిల్లే టాటా కేవియట్ పిటిషన్‌లు దాఖలు చేశారు. అధికారిక రికార్డుల ప్రకారం అక్టోబరు 7నే ఈ

కేవియట్ దాఖలు చేసినట్లు తెలుస్తోంది. తమ వాదనలను వినకుండా ప్రత్యర్థి వర్గం దాఖలు చేసే పిటిషన్‌లపై న్యాయస్థానాలు ఏకపక్షంగా ఉత్తర్వులు జారీ చేయకుండా నిరోధించడానికి నోయల్, నెవిల్లే ఈ చర్యలు చేపట్టారు. ఇందులో నోయల్ టాటా ప్రధాన కేవియేటర్‌గా ఉండగా, వేణు శ్రీనివాసన్‌ను కేవియటీగా చేర్చారు. విజయ్ సింగ్‌తో పాటు సీనియర్ న్యాయవాది దారియస్ ఖంబటా, టాటా గ్రూప్ సీనియర్ భాస్కర్ భట్‌లను అదనపు పార్టీలుగా చేర్చారు. ముంబయి సిటీ సివిల్ కోర్టులో నోయల్, నెవిల్లే కేవియటర్లుగా ఉండగా.. వేణు శ్రీనివాసన్, విజయ్ సింగ్, దారియస్ ఖంబటా, భాస్కర్ భట్‌లను కేవియటీలుగా పేర్కొన్నారు.

రుణ గ్రహీతలకు SBI షాక్..

ప్రభుత్వరంగ బ్యాంకింగ్ దిగ్గజం స్టేట్ బ్యాంక్ ఆఫ్ ఇండియా (SBI) రుణ రేట్లను పెంచింది. ఎంపిక చేసిన కాలవ్యవధులపై ఎక్స్‌టర్నల్ బెంచ్‌మార్క్ లింక్డ్ రేట్ (EBLR), రెపో లింక్డ్ లెండింగ్ రేట్ (RLLR), మార్జినల్ కాస్ట్ ఆఫ్ ఫండ్స్ బేస్డ్ లెండింగ్ రేట్ (MCLR)ను సవరించింది. రిజర్వ్ బ్యాంక్ ఆఫ్ ఇండియా (RBI) ఇటీవల రెపోరేటును 25 బేసిస్ పాయింట్లు పెంచిన నేపథ్యంలో రుణ రేట్లు పెంచుతూ ఎస్‌బీఐ నిర్ణయం తీసుకుంది. ఎస్‌బీఐ తాజా నిర్ణయంతో ఎంసీఎల్ఆర్, ఈబీఎల్ఆర్, ఆర్ఎల్ఎల్ఆర్‌తో ముడిపడి ఉన్న రుణాలు ప్రియం కానున్నాయి. దీంతో రుణ గ్రహీతలపై ఈఎంఐ భారం పడనుంది. పెరిగిన రేట్లు అక్టోబర్ 15 నుంచే అమల్లోకి తెస్తున్నట్లు ఎస్‌బీఐ తన వెబ్‌సైట్‌లో పేర్కొంది. EBLR 7.90% నుంచి 8.15% శాతానికి (CRP + BSP అదనం) పెంచింది. RLLRను 7.50% నుంచి 7.75%కి (CRP + BSP అదనం) సవరించింది. సాధారణంగా ఈ రేట్లతో అనుసంధానం అయి ఉన్న గృహ, వాహన రుణాల ఈఎంఐ పెరుగుతుంది. ★ CRP- క్రెడిట్ రిస్క్ ప్రీమియం; BSP- బ్యాంక్ స్ప్రెడ్ ఓవర్‌నైట్ ఎంసీఎల్ఆర్, ఒక నెల ఎంసీఎల్ఆర్‌లో ఎస్‌బీఐ ఎలాంటి మార్పూ చేయలేదు. 7.85 శాతం వద్దే కొనసాగించింది. మూడు నెలల ఎంసీఎల్ఆర్ 8.60 శాతం నుంచి 8.75 శాతానికి; ఏడాది ఎంసీఎల్ఆర్‌ను 8.70 శాతం నుంచి 8.85 శాతానికి, రెండేళ్లు, మూడేళ్ల ఎంసీఎల్ఆర్‌ను 15 బేసిస్ పాయింట్లు పెంచుతూ వరుసగా 8.90 శాతం, 8.95 శాతానికి చేర్చింది. MCLR అనేది బ్యాంకు రుణాలపై వసూలు చేయగల కనీస వడ్డీ రేటును సూచిస్తుంది. ఒక బ్యాంకు తన నిధుల వ్యయం, నిర్వహణ ఖర్చులు, మార్జిన్ వంటి అంశాలను పరిగణనలోకి తీసుకుని ఈ రేటును నిర్ణయిస్తుంది. సాధారణంగా పాత హోమ్, పర్సనల్ లోన్లు; కార్పొరేట్ రుణాలు ఎంసీఎల్ఆర్‌తో ముడిపడి ఉంటాయి.

బౌలింగ్‌లో లైన్ అండ్ లెంగ్త్ పాటించలేకపోయాం: శ్రేయస్ అయ్యర్

వెస్టిండీస్‌తో నాలుగో టీ20లో ఓటమి నుంచి పాఠాలు నేర్చుకుని, నిర్ణయాత్మక పోరుకు సిద్ధమవుతామని టీమిండియా కెప్టెన్ శ్రేయస్ అయ్యర్ (Shreyas Iyer) తెలిపాడు. బౌలింగ్‌లో ప్రణాళికలను సరిగ్గా అమలు చేయలేకపోవడమే ఓటమికి ప్రధాన కారణమని పేర్కొన్నాడు. ''ఛేజింగ్‌లో మా ఆటతీరు బాగుంది. అయితే బౌలింగ్‌లో సరైన లైన్ అండ్ లెంగ్త్ పాటించలేకపోయాం. 250 పరుగుల లక్ష్యాన్ని ఛేజ్ చేయాలంటే పక్కా ప్రణాళికతో ఆడాలి. ప్రత్యర్థి బౌలర్లు పిచ్ నుంచి లభించిన సహకారాన్ని ఉపయోగించుకున్నారు. ఐదో టీ20లో ఒత్తిడికి లోనుకాకుండా తాజా ఆలోచనలతో బరిలోకి దిగి ప్రణాళికలను అమలు చేస్తాం. మ్యాచ్‌ను జట్టుకు అనుకూలంగా మార్చుకోవడం అత్యంత ముఖ్యం. ప్రతి మ్యాచ్‌లో ఫ్రెష్ మైండ్‌సెట్‌తో బరిలోకి దిగడం అవసరం'' అని అయ్యర్ పేర్కొన్నాడు.

ఈ జట్టుతో వరల్డ్ కప్‌ను నెగ్గడం కష్టమే: భారత మాజీ క్రికెటర్

వెస్టిండీస్‌తో నాలుగో టీ20 మ్యాచ్‌లో భారీ లక్ష్యాన్ని ఛేదించడంలో భారత్ విఫలమైంది. అంతకుముందు బౌలింగ్‌లోనూ ధారాళంగా పరుగులు సమర్పించడం టీమ్‌ఇండియాను దెబ్బ కొట్టింది. ఈ క్రమంలో భారత మాజీ క్రికెటర్ మహ్మద్ కైఫ్ సంచలన వ్యాఖ్యలు చేశాడు. ఇలాంటి జట్టు రాబోయే ప్రపంచ కప్‌ను నెగ్గడం చాలా కష్టమని అభిప్రాయపడ్డాడు. 'హైదరాబాద్ మ్యాచ్‌లో భారత్ ఎందుకు ఓడిపోయింది? కేవలం బౌలింగ్ వల్లనే. బౌలర్లే భారీగా పరుగులు సమర్పించారు. 247 పరుగులు ఇవ్వడమంటే చిన్న విషయం కాదు. ఇదే తొలిసారి కాదు. అంతకుముందు కూడా 250+ టార్గెట్‌ను కాపాడుకోవడంలోనూ బౌలర్లు విఫలమయ్యారు. ఐదు మ్యాచుల్లో మూడింటిని బ్యాటర్లు గెలిపిస్తే.. మిగతా రెండింటిని బౌలర్లు గెలిపించాలి. కానీ, బౌలర్లు ఆ పనిచేయలేకపోయారు. ఇలాంటి కాంబినేషన్‌తో వరల్డ్ కప్‌ను నెగ్గడం అసాధ్యం'' అని కైఫ్ వ్యాఖ్యానించాడు. 'మీరు ఒకసారి 2024 టీ20 ప్రపంచ కప్‌ను గుర్తు చేసు కోండి. విజయం సాధించడంలో ప్రతి ఒక్కరూ భాగస్వామిగా నిలిచారు. జస్‌ప్రీత్ బుమ్రా, అక్షర్ పటేల్, కుల్‌దీప్ యాదవ్.. బౌలర్లతోపాటు బ్యాటర్లూ అదరగొట్టారు. ఇప్పుడు విండీస్‌తో నాలుగో మ్యాచ్‌లో అభిషేక్ శర్మ రోజులూ అద్భుతంగా ఆడటం కష్టమని గ్రహించాలి. సంజు శాంసన్ అదిరే ఆరంభం ఇచ్చాడు'' అని కైఫ్ (Kaif) తెలిపాడు. తొలి మ్యాచ్‌లో మినహా.. మిగతా మూడింట్లోనూ 200+కి పైగా పరుగులను భారత బౌలర్లు సమర్పించారు. ఇక రెండో మ్యాచ్‌లో అయితే.. 250 టార్గెట్‌ను కూడా భారత్ కాపాడుకోలేకపోయింది. నెమ్మదిగా ఆడాడని కొందరు అంటున్నారు. ప్రతి బ్యాటరూ అన్ని ఆట గాళ్లుగా సౌరభ్ గంగూలీ, యువ రాజ్ సింగ్ భారత క్రికెట్ జట్టుకు అద్భుత విజయాలు అందించారు. వీరిద్దరూ కలిసి మరోసారి పనిచేయనున్నారు. అయితే, ఇప్పుడు ప్లేయర్లుగా కాదు.. కోచ్‌లుగా మారారు. వచ్చే ఐపీఎల్ సీజన్ కోసం దిల్లీ క్యాపిటల్స్ జట్టు కోచింగ్ స్టాఫ్‌లో కీలక మార్పులు చేసింది. ఆ జట్టు ప్రధాన కోచ్‌గా సౌరవ్ గంగూలీని ఇటీవలే నియమించిన సంగతి తెలిసిందే. ఇప్పుడు యువరాజ్‌ను దిల్లీ జట్టుకు అసిస్టెంట్, బ్యాటింగ్ కోచ్‌గా బాధ్యతలు స్వీకరించనున్నారు. తన ఎంట్రీ సందర్భంగా గంగూలీతో యువీ సరదా సంభాషణ ఇలా..

గంగూలీ: నువ్వు నా అసిస్టెంట్ అవుతావా?

యువీ: (నవ్వుతూ) నేను గత 25 ఏళ్లుగా నీకు అసిస్టెంట్‌నే కదా.. ఇప్పుడూ నా పని అదే.

ఉత్సాహంగా ఉన్నా: యువీ శుభ్‌మన్ గిల్, అభిషేక్ శర్మ లాంటి యువ క్రికెటర్లకు యువరాజ్ మెంటర్‌గా వ్యవహరిస్తున్నారు. ఇప్పుడు ఫ్రాంచైజీ కోచింగ్ సెటప్‌లోకి అడుగు పెట్టడంపై యువీ హర్షం వ్యక్తం చేశారు. ''ఈ బాధ్యతల కోసం ఆసక్తిగా ఎదురు చూస్తున్నా. కెరీర్‌లో నన్ను ప్రోత్స

గత 25 ఏళ్లుగా నీ అసిస్టెంట్‌నే కదా!: యువరాజ్ సింగ్

హించిన గంగూలీని గురువుగా, పెద్దన్నలా భావిస్తా. డ్రెస్సింగ్ రూమ్‌లో ఆటగాళ్లందరినీ కలుపుకొని వెళ్లడం, గెలుపు సంస్కృతిని అలవర్చడంలో గంగూలీ శైలే వేరు. ఆయనతో కలిసి పనిచేయడం ఎంతో సంతోషంగా ఉంది'' అని యువీ తెలిపాడు.

మ్యాచ్ ఓటమికి అదే కీలక మలుపు : సంజు శాంసన్

''వెస్టిండీస్‌తో నాలుగో టీ20లో తిలక్ వర్మ బౌటవడంతో ఫెయిల్డ్ ఛేజ్ మొదలైంది.. ఓటమికి అదే కీలక మలుపు'' అని సంజు శాంసన్ అన్నాడు. యువ ఫాస్ట్ బౌలర్లు అనుభవం వచ్చే కొద్దీ మెరుగవుతారని ధీమా వ్యక్తం చేశాడు. బుధవారం ఉప్పల్‌లో జరిగిన

మ్యాచ్‌లో భారత్ 24 పరుగుల తేడాతో ఓడిన విషయం తెలిసిందే. దీంతో ఐదు మ్యాచ్‌ల సిరీస్ 2-2తో సమమైంది. తొలుత వెస్టిండీస్ 3 వికెట్లకు 247 పరుగులు చేయగా.. టీమిండియా 19.3 ఓవర్లలో 223 పరుగులకు ఆలౌటైంది. విశ్రాంతిలో ఉన్న జస్‌ప్రీత్ బుమ్రాకు ప్రత్యామ్నాయం లేదు. అలాంటి బౌలర్లు తరానికి ఒకరే ఉంటారనడంలో సందేహం లేదు. అతడు ఉండటం మన అదృష్టం. అలాగే భారత్ వద్ద ప్రతిభావంతులైన బౌలర్లు ఎందరో ఉన్నారు. అర్ష్‌దీప్ సింగ్, ప్రిన్స్ యాదవ్‌వంటి బౌలర్లకు మరిన్ని అవకాశాలు ఇస్తే బాగా రాణిస్తారు. తిలక్ వర్మ ఆట చూసి భారత్ గెలుపుపై ఆశలు పుట్టాయి. ఒకానొక సమయంలో విండిస్ బౌలర్లపై తిలక్, నితీశ్ విరుచుకుపడ్డారు. అనంతరం తిలక్ ఔట్‌తో మ్యాచ్ అనుకోని మలుపు తిరిగింది'' అని సంజు అన్నాడు. ఈ మ్యాచ్‌లో మయాంక్ యాదవ్, అర్ష్‌దీప్ తమ నాలుగు ఓవర్ల కోటాలో చెరో 52 పరుగులు సమర్పించుకున్నారు. షాయ్ హోప్ నియంత్రణతో ఆడి, అనవసరమైన రిస్క్‌లు తీసుకోకుండా మంచి షాట్లు ఆడాడని శాంసన్ ప్రశంసించాడు. హైదరాబాద్ పిచ్‌పై మంచి బౌన్స్ ఉండటంతో భారీ స్కోర్లకు అనుకూలించిందన్నాడు. ప్రతి మైదానంలో ఒకే తరహా ఆట సాధ్యం కాదని స్పష్టం చేశాడు. ఇషాన్ కిషన్ అభిషేక్ శర్మ ప్రపంచంలోని అత్యుత్తమ ఓపెనర్లని, ఒక్క మ్యాచ్‌లో విఫలమైనంత మాత్రాన వారి సామర్థ్యాన్ని తక్కువగా చూడకూడదని పేర్కొన్నాడు. శనివారం బెంగళూరులో జరిగే మ్యాచ్‌కు సిద్ధంగా ఉన్నామని సంజు చెప్పాడు. ప్రణాళిక ప్రకారం స్లో బంతులు వేసి భారత్‌ను కట్టడి చేశామని వెస్టిండీస్ పేసర్ కీమో పాల్ చెప్పాడు. జట్టు విజయానికి ఆ ట్రిక్ బాగా పనిచేసిందని తెలిపాడు.

మాకొద్దు ఆ సెలక్టర్ పదవి..

బీసీసీఐ నుంచి ఏదైనా పదవి ఆఫర్ వచ్చిందంటే ఎవరైనా ఎగిరి గంతేస్తారు. ప్రపంచంలోనే అత్యంత సంపద కలిగిన క్రికెట్ బోర్డు ఇదే మరి. ఎందుకో గానీ, ఈసారి మాత్రం ఈ పదవులపై పెద్దగా ఆసక్తి కన్పించట్లేదు. బీసీసీఐ ఇటీవల సెలక్టర్ పదవి కోసం దరఖాస్తులను ఆహ్వానించింది. ఈపాటికే భారత మాజీ క్రికెటర్ల నుంచి చాలా దరఖాస్తులు వచ్చి ఉంటాయని అనుకోవడం సహజమే. కానీ, అలా జరగలేదు. ఓ ఇద్దరు మాజీలైతే ఏకంగా తమ వద్దకు వచ్చిన ఆఫర్‌ను కూడా తిరస్కరించారని వార్తలూ వస్తున్నాయి. వారిద్దరికి వందకుపైగా టెస్టులు ఆడిన అనుభవం ఉందని సమాచారం.

నాలుగేళ్లపాటు చీఫ్ సెలక్టర్‌గా పనిచేసిన అజిత్ అగార్కర్ పదవీ కాలం అక్టోబర్ 4తో ముగిసింది. ఆ వెంటనే బీసీసీఐ (BCCI) వెస్ట్ జోన్ నుంచి సెలక్టర్ పదవి కోసం దరఖాస్తులను ఆహ్వానించింది. అక్టోబర్ 14 సాయంత్రం 5 గంటలతో గడువు ముగిసింది. రమేశ్ పొవార్, సమీర్ దిఘే మాత్రమే అప్లై చేసుకున్నారు. పార్థివ్ పటేల్ దరఖాస్తు చేసుకుంటే.. అతడే చీఫ్ సెలక్టర్‌గా నియమితులయ్యేవాడు. కానీ, అతడు

ఆసక్తి చూపించలేదు. దీంతో ప్రజ్ఞాన్ ఓజా చీఫ్ సెలక్టర్ కావడం ఖాయమే. ఓజాతో పాటు ప్రస్తుతం ఆర్పీ సింగ్, అజయ్ రాత్రా, ఎస్ఎస్ దాస్ సెలక్టర్లుగా ఉన్నారు. దశాబ్దన్నర కిందటి వరకూ సెలక్టర్ల జీత భత్యాలు ఎక్కువగా ఉండేవి కావు. కానీ, ఎంపిక కమిటీ బడ్జెట్‌ను బీసీసీఐ భారీగా పెంచింది. పెద్ద మొత్తంలోనే వేతనాలను చెల్లిస్తోంది. మొన్నటి వరకూ ఆ బడ్జెట్ రూ.17.45 కోట్లు ఉండగా.. 2026-27 ఆర్థిక సంవత్సరానికి దాన్ని రూ.19.35 కోట్లకు పెంచింది. చీఫ్ సెలక్టర్‌గా పనిచేసే వారికి ఏడాదికి రూ.3 కోట్ల వరకూ అందనుంది. అందుకు తగిన పెద్ద బాధ్యతలు కూడా అతడిపై ఉంటాయి. దేశవాళీ, అంతర్జాతీయ మ్యాచుల్లో ఆడే ప్లేయర్ల సత్తాను అంచనా వేయడం, అవసరమైతే మ్యాచుల కోసం ప్రయాణాలు చేయడంతో పాటు సమావేశాలకూ హాజరవ్వాలి. మిగతా సెలక్టర్లు కూడా మెరుగైన ప్యాకేజీని అందుకొంటారు. ప్రతి సభ్యుడూ త్రైమాసిక నివేదికలను తయారు చేసి బీసీసీఐ అపెక్స్ కౌన్సిల్‌కు సమర్పించాలి. జట్లకు సారథిని నియమించే కీలక బాధ్యత కూడా సెలక్షన్ కమిటీ సభ్యులపైనే ఉంటుంది.

'కరికాల' చిత్ర ప్రారంభోత్సవం

వుదయం సినిమా: రాజశేఖర్ అన్నభీమోజు నిర్మాణంలో యుగంధర్ ముని తెరకెక్కిస్తున్న చిత్రం 'కరికాల'. 'కరికాల' మూవీని రెండు భాగాలుగా తెరకెక్కిస్తున్నారు. 'కరికాల' మొదటి చాప్టర్ 2027 జూలై 2న , రెండో చాప్టర్ 2027 అక్టోబర్ 28న విడుదల కాబోతోన్నట్టుగా మేకర్స్ ప్రకటించిన సంగతి తెలిసిందే. అయితే గురువారం నాడు ఈ చిత్రానికి సంబంధించిన పూజా కార్యక్రమాలు ఘనంగా జరిగాయి. ఈ కార్యక్రమంలో ముగ్గురు కథానాయికలు కేథరిన్ థ్రెసా, గాయత్రి భరద్వాజ్, సాక్షి మడోల్కర్ సందడి చేశారు.ముహూర్తపు సన్నివేశానికి నిర్మాత రాజశేఖర్ తల్లి సత్యవతి గారు కెమెరా స్విచ్ ఆన్ చేయగా, మహిధర్ తల్లి పద్మారెడ్డి గారు క్లాప్ కొ[illegible] సన్నివేశానికి ఆది సాయి కుమార్ గౌరవ దర్శకత్వం వహించారు. నిర్మాత రాజశేఖర్ తండ్రి వీరభద్రాచారి గారు స్క్రిప్ట్‌ను అందజేశారు. పూజా కార్యక్రమాల అనంతరం చిత్రయూనిట్ మీడియాతో ముచ్చటించింది.సందీప్ కిషన్ మాట్లాడుతూ .. ''కరికాల' చిత్ర ప్రారంభోత్సవంలో నేను ముందుగా నా ఫ్రెండ్ ఆదికి థాంక్స్ చెప్పాలి. ఆది 'శంబాల' వల్లే యుగంధర్ గారు, రాజశేఖర్ గారు, మహిధర్ గారు పరిచయం అయ్యారు. కథ చెప్పడమే రెండు పార్టులుగా ఉంటుందని వివరించారు. అయితే నాకు ఒక్క నిమిషం కూడా బోర్ అనిపించలేదు. ఆరేడు నెలలుగా మా దర్శకుడు 24 గంటలు ఈ ప్రీ ప్రొడక్షన్ పనుల్లోనే బిజీగా ఉంటూ వచ్చారు. నిర్మాతలు కూడా ఎప్పుడూ సినిమా గురించే ఆలోచిస్తుంటారు. ఇలాంటి దర్శక, నిర్మాతలు నాకు దొరకడం ఆనందంగా ఉంది. 'కరికాల' నా కెరీర్ బెస్ట్ అవుతుందని అనుకుంటున్నాను. మా కథకు ఓకే చెప్పిన సాక్షి, గాయత్రి, కేథరిన్‌లకు థాంక్స్. శ్రీ చరణ్ ఈ సినిమాకి అద్భుతమైన ఆల్బమ్ రెడీ చేస్తున్నారు. ప్రతీ పాట అందరినీ ఆకట్టుకునేలా ఉంటుంది. మాకెప్పుడూ సపోర్ట్ చేస్తున్న మీడియాకి థాంక్స్' అని అన్నారు.దర్శకుడు యుగంధర్ ముని మాట్లాడుతూ .. ''నన్ను నమ్మి అవకాశం ఇచ్చిన నిర్మాతలు రాజశేఖర్ గారు, మహిధర్ గారికి థాంక్స్. నాపై నమ్మకం పెట్టుకుని సినిమాకి ఓకే చెప్పిన సందీప్ కిషన్ గారికి థాంక్స్. అందమైన చందమామ కథలా ఈ చిత్రం ఉంటుంది. అందమైన ఊహా ప్రపంచం, నాగలోకం, వానర లోకం అని ఇలా ఓ ప్రపంచాన్ని క్రియేట్ చేయబోతోన్నాం. మేం రెండు పార్టులుగా సినిమాని ప్లాన్ చేశాం.

వుదయం సినిమా

MOVIE TIME!

కష్టాల్లోంచి పుట్టే వినోదమే క్రేజీ కల్యాణం

వుదయం సినిమా :

దసరా పండుగ సందర్భంగా ఈ నెల 16న 'క్రేజీ కల్యాణం' చిత్రం ప్రపంచవ్యాప్తంగా థియేటర్లలో విడుదలవుతోంది. యారో సినిమాస్ బ్యానర్‌పై బూసం జగన్ మోహన్ రెడ్డి నిర్మాణంలో, బద్రప్ప గాజుల దర్శకత్వంలో తెరకెక్కిన ఈ చిత్రంలో నరేష్ విజయ కృష్ణ, అనుపమ పరమేశ్వరన్, తరుణ్ భాస్కర్, అఖిల్ ఉడ్డెమారి ముఖ్య పాత్రల్లో నటించారు.

ఈ సందర్భంగా హీరోయిన్ అనుపమ పరమేశ్వరన్ విలేకరులతో పంచుకున్న విశేషాలు:

ఈ చిత్రానికి 'క్రేజీ కల్యాణం' అనే పేరు పెట్టడానికి కారణమేమిటి?

జవాబు: చిత్రీకరణ సమయంలో ప్రతి సందర్భం ఎంతో సరదాగా సాగింది. నరేష్ గారు, అఖిల్, తరుణ్ భాస్కర్ కాస్టింగ్ లోకి వచ్చాక ప్రాజెక్ట్ మరింత ఆసక్తికరంగా మారింది. అందుకే దర్శకుడు బద్రప్ప ఈ శీర్షికను ఖరారు చేశారు. ఇది వినోదం, భావోద్వేగాలు సమపాళ్లలో ఉన్న కథ. ప్రొడ్యూసర్ జగన్ మోహన్ రెడ్డి గారి సహకారంతో సినిమా చాలా బాగా వచ్చింది.

ఈ సినిమాలో మీ పాత్ర (కీర్తి) స్వభావం ఎలా ఉంటుంది?

జవాబు: వివాహం అనేది ఇద్దరూ కలిసి సంతోషంగా జీవించడానికి చేసుకునేదే తప్ప, అమ్మాయిని పనిమనిషిని చేయడానికి కాదనే ఆలోచన ఉన్న 'కీర్తి' అనే పాత్రలో నటించాను. వ్యక్తిగతంగా నా అభిప్రాయం కూడా అదే. అందుకే 'నేను వంట చేస్తే నువ్వు గిన్నెలు కడగాలి' అనే సంభాషణ ట్రైలర్‌లోనూ విశేషంగా ఆకట్టుకుంది. ఇందులో తెలంగాణ యాసలో సంభాషణలు చెప్పాను.

సహ నటులు అఖిల్, తరుణ్ భాస్కర్ లతో పనిచేయడం ఎలా అనిపించింది?

జవాబు: అఖిల్ లో మంచి నటన, సహజమైన ఎమోషనల్ హానెస్టీ ఉన్నాయి. ఉదయ్ పాత్రకి ఆయన నటన ప్రాణం పోసింది. ఇక తరుణ్ భాస్కర్ చేసిన 'బాలరాజు' పాత్ర మనం రోజువారీ జీవితంలో చూసే వ్యక్తిలా ఉంటుంది. ఆ పాత్రలో వినోదం నిండి ఉంటుంది.

సీనియర్ నటుడు నరేష్ గారితో పనిచేసిన అనుభవం ఎలాంటిది?

జవాబు: నరేష్ గారి లాంటి సీనియర్ నటుడి ప్యాషన్ నన్ను ఎంతో ప్రేరేపించింది. సెట్స్‌లో అందరం కలిసి చర్చించుకుని సన్నివేశాలను మరింత మెరుగ్గా మలిచాం. తెలుగు రాని మా తల్లిదండ్రులు కూడా ఈ సినిమా చూసి భావోద్వేగాలకు కనెక్ట్ అయి ప్రశంసించారు.

నటిగా కథల ఎంపికలో మీ ప్రాధాన్యతలు ఏమిటి?

జవాబు: కేవలం డబ్బు కోసం కాకుండా వైవిధ్యమైన పాత్రలు చేయాలనేదే నా తపన. ప్రేక్షకులు నా ప్రతి పాత్రను ప్రత్యేకంగా గుర్తుంచుకోవాలని కోరుకుంటాను. ప్రస్తుతం తమిళ, మలయాళ భాషల్లో భిన్నమైన చిత్రాల్లో నటిస్తున్నాను. పండుగ పూట 'క్రేజీ కల్యాణం' ప్రేక్షకులందరికీ ఒక మంచి కుటుంబ కథా చిత్రాన్ని చూసిన అనుభూతిని అందిస్తుంది.

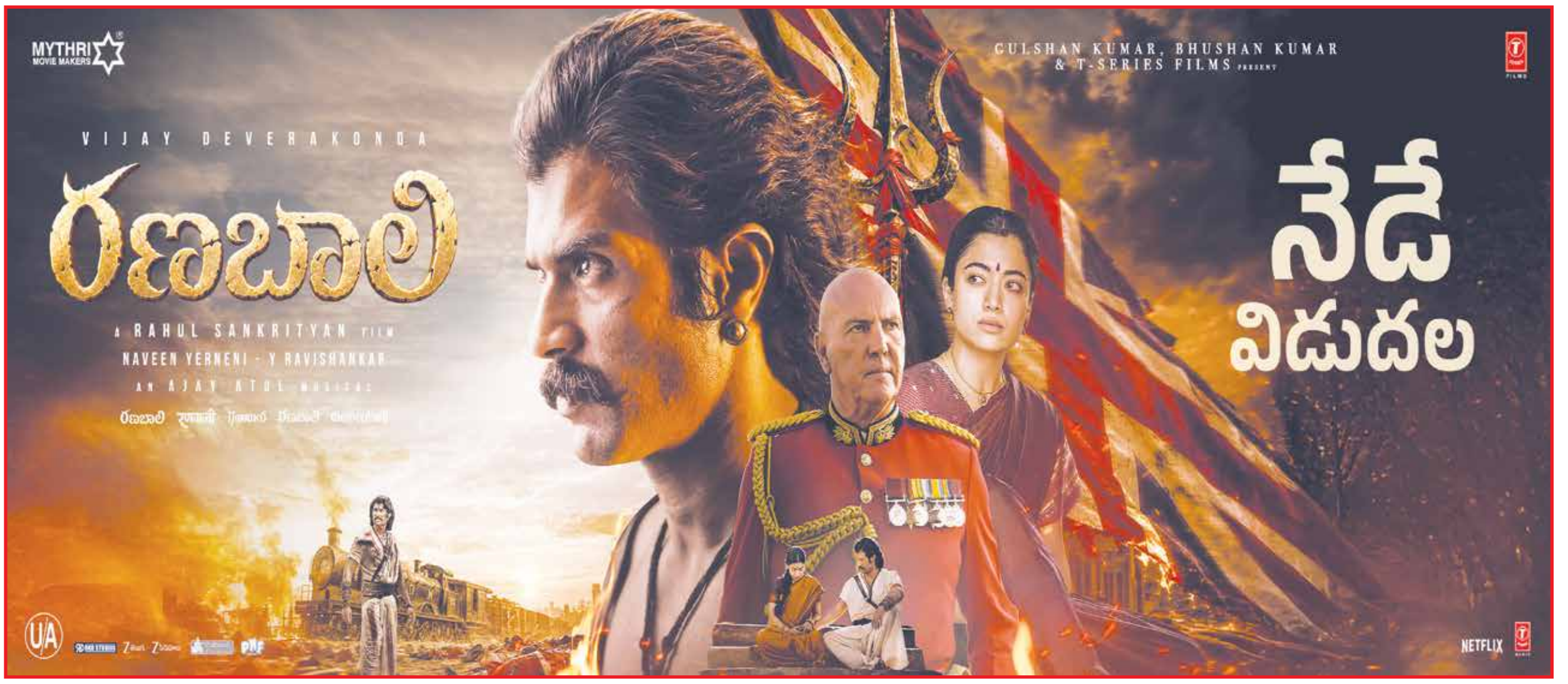

Printed, Published & Owned by Sirikonda Maria, Ashish Publications H.No. 1-7-25/5, Risalagadda, RTC X Roads, Hyderabad - 500020 and Published from H. No. 4-1-47, Kothur Janda, Hanmakonda, Warangal Urban - 506001, Telangana.
Editor : Sirikonda Maria, RNI No. TELTEL/2015/65064, E-mail : voodayam2007@gmail.com, Cell : 9247698676.