ESTD: 1999

10-09-2026 గురువారం

www.voodayam.com

వుదయం

కరీంనగర్ 13-09-2026 ఆదివారం సంపుటి : 14 | సంచిక :266 SINCE 27 YEARS CIRCULATED TELUGU DAILY రూ. 4.00 | పేజీలు : 12 VOODAYAM Telugu DAily

Simultaneously Published from Karimnagar, Hyderabad, Adilabad, Khammam, Guntur & Warangal Follow us on

అభివృద్ధి చెందుతున్న దేశాలపై
పన్నుల భారం వద్దు

న్యూఢిల్లీ, సెప్టెంబర్ 12 (ఎఎంస్) :

వాతావరణ మార్పుల పేరుతో అభివృద్ధి చెందుతున్న దేశాలపై పన్నుల భారం మోపడాన్ని బ్రిక్స్ కూటమి తీవ్రంగా ఖండించింది. ఏకపక్షంగా విధిస్తున్న 'కార్బన్ బోర్డర్ అడ్జస్ట్‌మెంట్ మెకానిజమ్స్' (CBAM) వంటి చర్యలు వివక్షాపూరితమైనవని, ఇవి అంతర్జాతీయ నిబంధనలకు విరుద్ధమని స్పష్టం చేసింది. కార్బన్ ఉద్గారాల సాకుతో కొత్త తరహా పన్నులను విధించడం ద్వారా అభివృద్ధి చెందుతున్న దేశాల వృద్ధిని, వాతావరణ మార్పులను తట్టుకునే శక్తిని దెబ్బతీస్తున్నారని న్యూఢిల్లీ ప్రకటన వేదికగా సభ్యదేశాలు ఆందోళన వ్యక్తం చేశాయి.

యూరోపియన్ యూనియన్ (EU), బ్రిటన్లు అమలు చేయాలనుకుంటున్న ఈ కార్బన్ పన్నువిధానం వల్ల ఉక్కు, ఇనుము, సిమెంట్, ఎరువులు, అల్యూమినియం రంగాలు తీవ్రంగా దెబ్బతినే అవకాశం ఉంది.

డిజిటల్ యుగంలో మేధోసంపత్తి, AI రక్షణ

మేధోసంపత్తి హక్కుల (IPR) పరిరక్షణకు బ్రిక్స్ దేశాల మధ్య సహకారాన్ని మరింత విస్తరించాలని సదస్సు నిర్ణయించింది. ముఖ్యంగా కృత్రిమ మేధ (AI) సాంకేతికత విస్తరిస్తున్న తరుణంలో డేటా సెట్లలో స్థానిక సంస్కృతి, సాంప్రదాయ జ్ఞానానికి సంబంధించిన తప్పుడు సమాచారం లేదా దుర్వినియోగానికి తావులేకుండా రక్షణ చర్యలు చేపట్టాల్సిన అవసరం ఉందని స్పష్టం చేసింది.

సహకార రంగాలు: మేధోసంపత్తి పరిజ్ఞానాన్ని పెంచడం, పేటెంట్ పరిశీలన ప్రక్రియ, సాంప్రదాయ పరిజ్ఞాన రక్షణ, భౌగోళిక గుర్తింపులు (GI) సాధించడం.

AI & రాయల్టీ: కృత్రిమ మేధ శిక్షణ కోసం ఉపయోగించే కంటెంట్‌కు సంబంధించి కాపీరైట్ హక్కుదారులకు తగిన ప్రతిఫలం లభించేలా చట్టపరమైన సహకారం అందించడం.

గ్లోబల్ వ్యాల్యూ చైన్స్ (GVCs) మరింత పారదర్శకంగా, సురక్షితంగా, స్థిరంగా ఉండేలా పరస్పర సహకారాన్ని పెంచుకోవాలని సభ్యదేశాలు పిలుపునిచ్చాయి. అంతర్గత వాణిజ్యాన్ని ప్రోత్సహించేందుకు డిజిటల్ విధానాలను వేగవంతం చేయాలని నిర్ణయించాయి.

డబ్ల్యూటీఓ (WTO) నిబంధనలకు గండి: ఏకపక్షంగా విధించే రక్షణవాద పన్నులు ప్రపంచ వాణిజ్య సంస్థ నిబంధనలకు విరుద్ధమని, ఇవి వర్ధమాన దేశాల ఆర్థిక వ్యవస్థలపై తీవ్ర ప్రభావం చూపుతున్నాయని సభ్యదేశాలు ఆగ్రహం వ్యక్తం చేశాయి.

భవిష్యత్ కార్యాచరణ: 20262030 బ్రిక్స్ కార్యాచరణ ప్రణాళిక ద్వారా మౌలిక రవాణా సౌకర్యాలు, డిజిటల్ పత్రాల వినియోగం మరియు నాణ్యమైన ఉత్పత్తుల తయారీలో వర్ధమాన దేశాల భాగస్వామ్యాన్ని మరింత పెంచడానికి అంగీకారం కుదిరింది.

'జెన్ ఆల్ఫా, జెన్ బీటా'
తరాల కోసం నూతన విద్యా విధానం

- ఐటీఐ, పాలిటెక్నిక్‌లలో 'టాటా' భాగస్వామ్యంపై సీఎం క్లారిటీ
- బకాయిల విడుదలపై పారదర్శకత – నిబంధనల ప్రకారమే ఫీజు రీయింబర్స్‌మెంట్
- సర్కారీ బడుల్లో తొలిసారిగా ప్రీ-ప్రైమరీ తరగతులు
- పాలిటెక్నిక్ విద్య ప్రైవేటీకరణ లేదు
- మూడేళ్లలో రూ. 7,554 కోట్ల బడ్జెట్ పెంపు
- విద్యార్థులు అపోహలు నమ్మొద్దు
- పరిశ్రమల అవసరాలకే పాలిటెక్నిక్-స్కిల్స్ యూనివర్సిటీ
- శాసనసభలో సీఎం రేవంత్ రెడ్డి

హైదరాబాద్, సెప్టెంబర్ 12 (వుదయం) :

శాసనసభ వేదికగా విద్యా రంగంలో చేపడుతున్న కీలక సంస్కరణలు, పాలిటెక్నిక్ విద్యలో తెచ్చిన మార్పులు, ఫీజు రీయింబర్స్‌మెంట్ చెల్లింపులపై ముఖ్యమంత్రి శ్రీ ఎ. రేవంత్ రెడ్డి గారు సమగ్ర వివరణ ఇచ్చారు. సభలో జరిగిన స్వల్పకాలిక చర్చకు సీఎం సమాధానమిస్తూ అపోహలకు తెరదించారు.

మంత్రివర్గంలో విద్యాశాఖను తనే పర్యవేక్షించడంపై స్పందిస్తూ — విద్యా వ్యవస్థ మార్పే ధ్యేయంగా పని చేస్తున్నానని, తద్వారా నిరంతరం సమగ్ర సమీక్ష సాధ్యమవుతుందని సీఎం స్పష్టం చేశారు. విద్య ద్వారానే సామాజిక వెనుకబాటుతనానికి తెరపడుతుందని, సీపెక్ (CPEC) సర్వే కూడా ఇదే విషయాన్ని స్పష్టం చేసిందని గుర్తుచేశారు.

ముఖ్యమైన సమాచారం:

బడ్జెట్ పెరుగుదల: 202324లో రూ.19,093 కోట్లు ఉన్న విద్యా బడ్జెట్‌ను, తమ ప్రభుత్వ హయాంలో వరుసగా పెంచుతూ 202627 నాటికి రూ.26,647 కోట్లకు చేర్చాం. మూడేళ్ల వ్యవధిలోనే రూ.7,554 కోట్లు అదనంగా కేటాయించాం.

ఉపాధ్యాయ నియామకాలు: ప్రభుత్వం వచ్చిన తొలి 55 రోజుల్లోనే ఎలాంటి వివాదాలు లేకుండా 10,006 ఉపాధ్యాయ పోస్టులను భర్తీ చేశాం. (గత పదేళ్లలో జరిగింది 7,857 నియామకాలు మాత్రమే).

తొలిసారిగా ప్రీప్రైమరీ విద్య: ప్రైవేట్ బడులకు పోటీగా ప్రభుత్వ పాఠశాలల్లో ప్రీప్రైమరీ (నర్సరీ, LKG, UKG) తరగతులను ప్రారంభించాం. ఈ ఏడాది 64 వేల మందికి ప్రవేశాలు లభించాయి.

భోజనం & పోషకాహారం: నర్సరీ నుంచి 12వ తరగతి వరకు విద్యార్థులతో పాటు టీచర్లకు కూడా సెంట్రలైజ్డ్ కిచెన్ల ద్వారా నాణ్యమైన బ్రేక్‌ఫాస్ట్, మధ్యాహ్న భోజనం అందిస్తున్నాం.

విద్యా కమిషన్ & కమిటీ: నూతన విద్యా విధాన రూపకల్పనకు విద్యా కమిషన్‌ను ఏర్పాటు చేశాం. దాని నివేదికను పరిశీలించేందుకు శ్రీ కే కేశవరావు గారి నేతృత్వంలో ఒక కమిటీని నియమించాం.

పాలిటెక్నిక్ & ఐటీఐల ఆధునీకరణ - ప్రైవేటీకరణ ప్రచారానికి చెక్

పాలిటెక్నిక్ కళాశాలల ప్రైవేటీకరణ వార్తలను సీఎం ఖండించారు. జీఓ ఎంఎస్ నెం.97 ద్వారా విద్యాశాఖ పరిధిలోని పాలిటెక్నిక్‌లను స్కిల్స్ యూనివర్సిటీ పరిధిలోకి తేవడం వెనుక ఉన్న ముఖ్య ఉద్దేశం ఉపాధి అవకాశాలను పెంచడమేనని వెల్లడించారు.

"పాలిటెక్నిక్‌లను ప్రైవేటు పరం చేసే ప్రసక్తే లేదు. విద్యార్థులు కొందరి రాజకీయ ప్రయోజనాలకు పావులు కావొద్దు. మెరుగైన భవిష్యత్తు కోసం సాంకేతిక నైపుణ్యాలను పెంపొందించుకోవాలి."
— శ్రీ ఎ. రేవంత్ రెడ్డి, ముఖ్యమంత్రి

రూ. 4,000 కోట్లతో ఆధునీకరణ: టాటా టెక్నాలజీస్ భాగస్వామ్యంతో 59 పాలిటెక్నిక్ కళాశాలలను ఆధునీకరిస్తున్నాం. AI, రోబోటిక్స్, సెమీకండక్టర్లు, EV రంగానికి చెందిన ఆధునిక కోర్సులను తీసుకొస్తున్నాం.

ITఅడ్వాన్స్‌డ్ టెక్నాలజీ సెంటర్లు (ATC): ITI లను ATC లుగా మార్చి టాటా సంస్థ సాయంతో శిక్షణ ఇస్తున్నాం. ATC లో చేరిన విద్యార్థులకు నెలకు రూ. 2,000 స్కాలర్‌షిప్ ఇస్తాం.

భూముల కేటాయింపు: ఏటీసీల కోసం అదనంగా 282 ఎకరాలు కేటాయించాం. ఒక్కో సెంటర్‌పై రూ. 46 కోట్లు ఖర్చు చేస్తున్నాం.

AICTE అనుమతి: స్కిల్స్ యూనివర్సిటీకి AICTE గుర్తింపు తీసుకొస్తామని, విద్యార్థుల ప్రయోజనాల కోసం జీఓలో మార్పులు చేర్పులకైనా సిద్ధమని ప్రకటించారు.

ఫీజు రీయింబర్స్‌మెంట్ బకాయిల చెల్లింపులు

గత ప్రభుత్వం నుంచి వచ్చిన రూ. 5,435 కోట్ల బకాయిల్లో ఇప్పటికే రూ. 1,410 కోట్లు చెల్లించామని తెలిపారు.

గత ప్రభుత్వ బకాయిల చెల్లింపు రూ. 1,410 కోట్లు

ప్రజాప్రభుత్వంలో చేసిన చెల్లింపులు రూ. 1,465 కోట్లు

మొత్తం 32 నెలల్లో విడుదల చేసిన నిధులు రూ. 3,488 కోట్లు

కేంద్ర ప్రభుత్వ మార్గదర్శకాల ప్రకారం డైరెక్ట్ బెనిఫిట్ ట్రాన్స్‌ఫర్ (DBT) ద్వారా విద్యార్థుల ఖాతాల్లోనే నగదు చేస్తున్నాం. కాలేజీల వివరాలపై విజిలెన్స్ నివేదిక వచ్చిన వెంటనే నిజాయితీగా ఉన్న కాలేజీల బకాయిలను గ్రీన్ చానెల్ ద్వారా విడతల వారీగా చెల్లిస్తామని స్పష్టం చేశారు.

2034 నాటికి లక్ష కోట్ల
డాలర్ల ఆర్థిక వ్యవస్థే లక్ష్యం

హైదరాబాద్, సెప్టెంబర్ 12 (వుదయం) :

తెలంగాణను అంతర్జాతీయ స్థాయిలో నిలబెట్టేందుకు, నగర భవిష్యత్ అవసరాలకు అనుగుణంగా ప్రణాళికలు రూపొందిస్తున్నామని రాష్ట్ర పరిశ్రమల, సమాచార సాంకేతిక శాఖ మంత్రి శ్రీధర్‌బాబు స్పష్టం చేశారు. శాసనసభలో 'సమగ్ర సమ్మిళిత అర్బన్ పాలన బిల్లు'ను ప్రవేశపెట్టిన సందర్భంగా ఆయన మాట్లాడారు. మౌలిక సదుపాయాల కల్పన, కాలుష్య నివారణే ధ్యేయంగా రాజధాని నగరాన్ని పచ్చదనం, జల వనరుల సమృద్ధి కలబోతగా అభివృద్ధి చేస్తామన్నారు. మురుగునీటిని శుద్ధి చేసి వృక్ష సంపద పెంపకానికి ఉపయోగించేలా ప్రణాళికలు సేకరిస్తున్నామని, రవాణా వ్యవస్థను క్రమబద్ధీకరించేందుకు సమగ్ర ప్రయాణ ప్రణాళికను సిద్ధం చేశామని వివరించారు.

శాసనసభ వేదికగా మంత్రి వెల్లడించిన ఇతర ముఖ్యాంశాలు:

పరిపాలనా సంస్కరణలు: రాబోయే మూడు పదుల కాలపు అవసరాలను దృష్టిలో ఉంచుకుని నూతన పాలన చట్టాన్ని తీసుకొచ్చాం. మహానగర పాలక సంస్థ పరిధిని విస్తరిస్తూ మూడు ప్రత్యేక విభాగాలుగా విభజించాం. వీటన్నింటి సమన్వయం కోసం ముఖ్యమంత్రి నేతృత్వంలో అత్యున్నత పాలక మండలి ఏర్పాటవుతుంది.

మూసీ పునరుజ్జీవం & తాగునీరు: మూసీ నది ప్రక్షాళన, పునరుజ్జీవం తొలి దశ పనుల కోసం రూ. 7,345 కోట్ల నిధులకు అనుమతులు ఇచ్చాం. నగర దాహార్తిని తీర్చేందుకు గోదావరి నుంచి ఇరవై శతకోటి ఘనపుటడుగుల నిధులను తరలించేందుకు చర్యలు చేపడుతున్నాం.

ఆర్థిక లక్ష్యాలు: 'తెలంగాణ పురోగతి 2047' విధానంతో ముందుకు సాగుతున్నాం. పదేళ్ల వ్యవధిలో అనగా 2034 నాటికి రాష్ట్ర ఆర్థిక వ్యవస్థను లక్ష కోట్ల డాలర్ల స్థాయికి తీసుకెళ్లడమే మా ధ్యేయం. ప్రపంచంలోనే ప్రముఖ నగరాలతో పోటీపడేలా విదేశీ పెట్టుబడులను ఆకర్షిస్తాం.

చిన్నవ్యాపారులకు ఊరట - శాసనసభ ఆమోదం

రాష్ట్రంలో పారిశ్రామిక, వ్యాపార కార్యకలాపాలను మరింత సులభతరం చేసేందుకు రూపొందించిన 'తెలంగాణ ప్రజా విశ్వాస నిబంధనల సవరణ చట్టం' బిల్లుకు శాసనసభ ఆమోదం తెలిపింది. ఈ సందర్భంగా మంత్రి మాట్లాడుతూ, వ్యాపార రంగానికి అడ్డంకిగా మారిన దాదాపు నూరుకి పైగా చిన్నపాటి సాంకేతికపరమైన లోపాలను నేరాల జాబితా నుంచి తొలగిస్తున్నట్లు ప్రకటించారు.

ఐదు సరళ విభాగాలుగా
'భూభారతి' నూతన విధానం

నకిలీ పత్రాలు, నిధుల అక్రమ తరలింపుపై సమగ్ర విచారణ
పేదల సొంతింటి కల నెరవేర్చేలా చట్టాల్లో తగిన మార్పులు

హైదరాబాద్, సెప్టెంబర్ 12 (వుదయం) :

రాష్ట్రంలో రెవెన్యూ రంగాన్ని పారదర్శకంగా మార్చి, ప్రజల భూములకు పూర్తి రక్షణ కల్పించడమే తమ ప్రభుత్వ ప్రధాన ధ్యేయమని భూకమతాలు, రికార్డుల నిర్వహణ శాఖ మంత్రి పొంగులేటి శ్రీనివాస్‌రెడ్డి స్పష్టం చేశారు. శాసనసభలో నిర్వహించిన 'వివాదాస్పద, నిషేధిత భూముల' స్వల్పకాలిక చర్చలో ఆయన ప్రసంగించారు. గత పాలకులు సాంకేతిక వ్యవస్థను అడ్డుపెట్టుకుని వేల ఎకరాల ప్రజాధనాన్ని, భూములను దుర్వినియోగం చేశారని తీవ్ర స్థాయిలో విమర్శించారు. సభ వేదికగా వాస్తవాలు బయటపడతాయనే భయంతోనే కొందరు ప్రతిపక్ష నాయకులు విధి నిర్వహణకు దూరంగా ఉంటూ నాటకాలు ఆడుతున్నారని మండిపడ్డారు.

శాసనసభ వేదికగా మంత్రి వెల్లడించిన భూ సంస్కరణల వివరాలు:

సమగ్ర భూ సర్వే అమలు: రాష్ట్రంలో దాదాపు నూట ఇరవై ఐదు సంవత్సరాల సుదీర్ఘ కాలం తర్వాత గ్రామీణ ప్రాంతాల్లో సమగ్ర భూ కొలతల ప్రక్రియను ప్రారంభించాం. నమూనా పద్ధతిలో ప్రతి జిల్లాలో డెబ్బై గ్రామాల చొప్పున ఇప్పటికే పూర్తి చేసి రైతులకు నూతన హక్కు పత్రాలు అందిస్తున్నాం.

రాబోయే ఏడాదిన్నర వ్యవధిలో రాష్ట్ర వ్యాప్తంగా ఈ ప్రక్రియను ముగిస్తాం.

సరళమైన నూతన వ్యవస్థ: పాత డిజిటల్ వ్యవస్థలో ఎనభై సంక్లిష్ట విభాగాలు ఉండి రైతులకు అంతు చిక్కకుండా ఉండేవి. నూతనంగా తెచ్చిన 'భూభారతి' విధానంలో వాటిని కేవలం ఐదు సరళమైన విభాగాలుగా కుదించి పారదర్శకతను పెంచాం. పాత పెండింగ్ విన్నపాలతో కలిపి ఇప్పటివరకు వచ్చిన ఐదు లక్షల దరఖాస్తులను పరిష్కరించాం.

భూమి లేని పత్రాలకు చెక్: భూమి ఉనికి లేకుండానే దొంగ పత్రాలు సృష్టించి పథకాల నిధులను కొల్లగొట్టిన అక్రమాలను అరికట్టాం. ఒక్క జిల్లాలోనే పద్నాలుగు వేల ఎకరాల విచారణలో నాలుగు వేల ఎకరాల నకిలీ హక్కు పత్రాలు బయటపడ్డాయి.

నిషేధిత జాబితా నుంచి భూముల విముక్తి - పేదలకు ఊరట

రాష్ట్రంలో నిషేధిత జాబితాలో ఉన్న భూముల సమస్యపై మంత్రి సభకు సమగ్ర గణాంకాలు సమర్పించారు. ప్రభుత్వం చేపట్టిన చర్యల వల్ల ఇప్పటివరకు దాదాపు నలభై ఏడు వేల ఎకరాలకు పైగా భూములను నిషేధిత జాబితా నుంచి తొలగించి, బాధితులకు న్యాయం చేకూర్చామని ప్రకటించారు. గతంలో ఉన్న పాత ఉత్తర్వుల్లోని తప్పులను సవరించి, దశాబ్దాలుగా ఇళ్లు కట్టుకుని నివాసముంటున్న అసైన్డ్ భూముల బాధితులకు, పేదలకు హక్కులు కల్పించేందుకు ప్రభుత్వం ప్రణాళికలు రచిస్తోందని మంత్రి పేర్కొన్నారు.

ఉత్తరాఖండ్ రాజకీయంలో కలకలం

డెహ్రాడూన్, సెప్టెంబర్ 12 (వుదయం) :

ఉత్తరాఖండ్ మాజీ ముఖ్యమంత్రి, కాంగ్రెస్ పార్టీ సీనియర్ నేత హరీశ్ రావత్ కీలక నిర్ణయం తీసుకున్నారు. తన వ్యక్తిగత సహాయకుడి నివాసంలో ఆర్థిక నేరాల దర్యాప్తు సంస్థ (ఎన్‌ఫోర్స్‌మెంట్ డైరెక్టరేట్) తనిఖీలు చేపట్టిన నేపథ్యంలో ఆయన పార్టీలోని రెండు కీలక పదవులకు రాజీనామా చేశారు. రాష్ట్ర కాంగ్రెస్ కమిటీ కార్యవర్గ సభ్యత్వంతో పాటు కాంగ్రెస్ నిర్ణయాత్మక మండలి (వర్కింగ్ కమిటీ) శాశ్వత ఆహ్వానితుడి హోదా నుంచి తప్పుకుంటున్నట్లు ప్రకటించారు. రాబోయే ఎన్నికల సమయంలో తన వ్యక్తిగత సిబ్బందిపై వచ్చిన ఆరోపణల వల్ల పార్టీకి ఎటువంటి నష్టం వాటిల్లకూడదనే ఉద్దేశంతోనే ఈ నిర్ణయం తీసుకున్నట్లు ఆయన స్పష్టంచేశారు.

సహాయకుడి ఇంట్లో తనిఖీలు – నగదు, బంగారం స్వాధీనం

డెహ్రాడూన్‌లోని పలు ప్రాంతాల్లో దర్యాప్తు సంస్థ అధికారులు సోదాలు నిర్వహించారు. గతంలో రావత్ ముఖ్యమంత్రిగా ఉన్న సమయంలో ఆయన వద్ద ప్రత్యేక అధికారిగా, ఆ తర్వాత వ్యక్తిగత సహాయకుడిగా పనిచేసిన చందన్ సింగ్ జీనా నివాసంలో ఈ తనిఖీలు జరిగాయి.

అక్రమాల వ్యవహారం: రెండు వేల పదహారు నాటి ఉత్తరాఖండ్ అధీన సేవల ఎంపిక మండలి ఉద్యోగ నియామక పరీక్షల్లో జవాబు పత్రాల దిద్దివేత ద్వారా అక్రమాలకు పాల్పడ్డారనే ఆరోపణలపై ఈ విచారణ కొనసాగుతోంది. సిబ్బంది వద్ద స్వాధీనం: నిందితుడి నివాసం నుంచి ముప్పై రెండు లక్షల రూపాయల నగదు, రెండు వందల గ్రాముల బంగారు నాణేలు, ఆభరణాలు మరియు పన్నెండు విలువైన చేతి గడియారాలను దర్యాప్తు అధికారులు స్వాధీనం చేసుకున్నారు.

స్టాక్ మార్కెట్

రూ. 22,569 కోట్ల ఇష్యూ పరిమాణం
ఎన్ఎస్ఈ మార్కెట్
విలువ రూ. 4.2 లక్షల కోట్లు
ఓఎఫ్ఎస్ రూపంలో ఎన్ఎస్ఈ ఐపీఓ

ఇంతే కదా...!

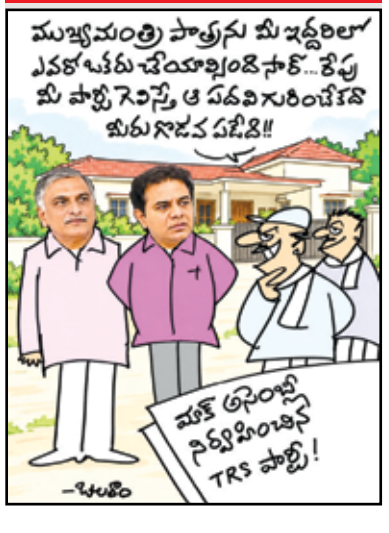

నేషనల్ లోక్ అదాలత్‌లో 52 కేసుల పరిష్కారం

రూ.3.00 కోట్లకుపైగా విలువైన కేసులకు సెటిల్‌మెంట్

సికింద్రాబాద్, సెప్టెంబర్ 12 (వుదయం) :

సికింద్రాబాద్‌లోని నగర పౌర న్యాయస్థానంలో శనివారం మండలి న్యాయ సేవా కేంద్రం ఆధ్వర్యంలో ఏర్పాటు చేసిన జాతీయ ప్రజా న్యాయ సభకు వ్యాజ్యదారుల నుంచి విశేష స్పందన లభించింది. ఈ న్యాయ పరిష్కార వేదిక ద్వారా వివిధ రకాల వివాదాలను ఇరుపక్షాల పరస్పర సమ్మతితో వేగవంతంగా పరిష్కరించారు. ఇందులో భాగంగా మొదటి అదనపు ప్రధాన న్యాయమూర్తి శ్రీ సిహెచ్. చంద్రకిషోర్ నేతృత్వంలో ఇరవై ఎనిమిది మోటారు వాహన ప్రమాద పరిహార పిటిషన్లను పరిష్కరించి, బాధితులకు రెండు కోట్ల ఇరవై ఏడు లక్షల తొంబై ఐదు వేల రూపాయల పరిహారాన్ని ఖరారు చేశారు. అలాగే మూడవ సీనియర్ పౌర న్యాయమూర్తి శ్రీ ఆర్. రాజ్ కుమార్ సమక్షంలో నిర్వహించిన విచారణలో డెబ్బై రెండు లక్షల యాభై ఐదు వేల తొమ్మిది వందల పదకొండు రూపాయల విలువ కలిగిన ఇరవై రెండు బ్యాంక్ రుణ వివాదాలతో పాటు రెండు అసలు దావాలు కూడా విజయవంతంగా రాజీ అయ్యాయి. మొత్తంగా యాభై రెండు కేసులను సామరస్యంగా ముగించి, మూడు కోట్ల యాభై వేల తొమ్మిది వందల పదకొండు రూపాయల మొత్తానికి పరిష్కారం చూపినట్లు అధికారులు వెల్లడించారు. సుదీర్ఘ కోర్టు వ్యాజ్యాల వల్ల అయ్యే సమయం, ధనం వృథా కాకుండా ఇరువర్గాల అంగీకారంతో కోర్టు ఖర్చులు లేకుండా వివాదాలను పరిష్కరించుకోవడానికి ఈ ప్రజా న్యాయ వేదికలు చక్కటి పరిష్కారమని, ప్రజలందరూ ఈ అవకాశాన్ని సద్వినియోగం చేసుకోవాలని న్యాయమూర్తులు పిలుపునిచ్చారు.

తెలంగాణ భవన్‌లో బీఆర్ఎస్
మాక్ అసెంబ్లీ

హైదరాబాద్, సెప్టెంబర్ 12 (వుదయం) :

హైదరాబాద్‌లోని తెలంగాణ భవన్‌లో బీఆర్ఎస్ పార్టీ ఆధ్వర్యంలో నిర్వహించిన మాక్ అసెంబ్లీ రసవత్తరంగా సాగింది. జహీరాబాద్ శాసనసభ్యుడు మాణిక్ రావు సభాధ్యక్షుడిగా (స్పీకర్‌గా) వ్యవహరించిన ఈ సభలో.. ప్రతిపక్ష సభ్యులు ప్రజా సమస్యలపై ఫ్లకార్డులు ప్రదర్శిస్తూ నిరసన తెలపగా, 'ముఖ్యమంత్రి' పాత్ర పోషించిన మాజీ మంత్రి తలసాని శ్రీనివాసయాదవ్ తనదైన శైలిలో వ్యంగ్యాస్త్రాలతో విరుచుకుపడ్డారు. ప్రభుత్వ తీరును ఎండగడుతూ సీఎం పాత్రలో తలసాని ప్రసంగించిన తీరు సభలో నవ్వులు పూయించడంతో పాటు ఆలోచింపజేసింది.

ఉద్యోగాల హామీపై చురకలు: "అశోక్ నగర్‌కు వెళ్లి నిరుద్యోగులకు ఉద్యోగాలు ఇస్తానని చెప్పింది నేనా అధ్యక్షా? ఎన్నికల ముందు అక్కడికి వచ్చి ఉద్యోగాల హామీ ఇచ్చింది మా రాహుల్ గాంధీ.. కాబట్టి ఆయననే వెళ్లి నిలదీయండి" అని చురకలంటించారు.

ఏరోస్పేస్ కామెంట్లపై ఎద్దేవా: విమానాలు ఎక్కడ తయారవుతాయంటే దిల్‌సుఖ్‌నగర్‌లోనే తయారవుతాయి.. కాకపోతే మీ ఇంటి వద్దనో లేదా కోరుట్లలోనో తయారవుతాయా? అంటూ సీఎం విజ్ఞతను ప్రతిబింబించేలా వ్యంగ్య వ్యాఖ్యలు చేశారు. తనకు ఉన్న పరిజ్ఞానంతో పాటు తన వర్గం వారు చెప్పిన విషయాలనే సభలో చెబుతున్నానని వ్యాఖ్యానించారు.

రైతులకు పత్తి సాగు పై శిక్షణా కార్యక్రమం

పూడూరు మండలం సెప్టెంబర్ 13,(వూదయం)

వికారాబాద్ జిల్లా మంచన్ పల్లి రైతు వేదిక లో శుక్రవారం రోజు గ్రామ సర్పంచ్ రాఘవేందర్ అధ్యక్షతన ఏర్పాటు చేసిన వ్యవసాయ సాంకేతిక పరిజ్ఞానం పై శిక్షణ కార్య క్రమానికి ముఖ్య అతిథి గా పాల్గొన్న కక్కునూరి శ్రీనివాస్ రెడ్డి ,వారు మాట్లాడుతూ డివిజన్ లో ఆత్మ (అగ్రికల్చరల్ టెక్నాలజీ మేనేజ్మెంట్ ఏజెన్సీ) పథకం ద్వారా రైతులకు ఆధునిక వ్యవసాయ పద్ధతులు, ప్రకృతి వ్యవసాయం, విలువ ఆధారిత పంటలపై విస్తృతంగా అవగాహన కల్పించడం జరుగుతుంది అన్నారు. ఆత్మపథకం ముఖ్య ఉద్దేశం రైతు కేంద్రంగా, డివిజన్ స్థాయిలో వ్యవసాయ అనుబంధ శాఖలన్నింటినీ ఒకే గొడుగు కిందకు తెచ్చి రైతులకు సాంకేతిక సేవలు అందించడం. జరుగుతుందనితెలియ చేసారు వ్యవసాయ సహాయ సంచాలకులు అరుణ, మాట్లాడుతూ అధిక సాంద్రత పత్తి సాగు లో పాటించవలసిన సలహాలు సూచనలు ఇవ్వడం జరిగింది.

ఈ కార్యక్రమంలో టిఆర్ వికే శాస్త్రవేత్త రాజేశ్వర్ రెడ్డి మాట్లాడుతూ ప్రస్తుత ఖరీఫ్ సీజన్ లో వర్షాభావ నేపథ్యంలో వరి, పత్తి, మొక్కజొన్న, కంది పంటల్లో చీడపీడల ఉధృతి, పోషక లోపాలు నివారణ పై రైతులకు అవగాహన కల్పించారు.వరి పంట:* ప్రస్తుతం దుబ్బు దశలో ఉన్న వరిలో కాండం తొలుచు పురుగు, ఆకుముడత, బీపీహెచ్ (సుడిదోమ) నివారణ, యూరియా వాడకంలో జాగ్రత్తలు. పత్తి పంట:పై గులాబీ రంగు పురుగు, రసం పీల్చే పురుగుల నివారణ, హెచ్ డి పి ఎస్ పత్తిలో మెపిక్వాట్ క్లోరైడ్ వాడకం పై సూచనలు.మొక్కజొన్న & కంది: కత్తెర పురుగు నివారణ, మొక్కలు పసుపు రంగులోకి మారడం సూక్ష్మ పోషకాల పిచికారీ.గురించి చెప్పాడము జరిగింది. ఈ కార్యక్రమం లో పూడూరు వ్యవసాయ అధికారి రజిత , ఎ ఇ ఓ లు, రవి, ఆత్మ బి టి ఎం.మరియు రైతులు పాల్గొన్నారు.

వలసల వలలో బాల్యం.. చదువు విలవిల!

- **120 కుటుంబాల వలసతో 50 మంది చిన్నారుల భవిష్యత్తుకు ముప్పు**
- **ఏటా ఎనిమిది నెలలు చదువుకు దూరం.. డ్రాప్‌అవుట్లుగా మారుతున్న విద్యార్థులు**
- **ఇందువాసిలో సీజనల్ హాస్టల్ కోసం కిషోర బాలికల గళం**
- **కలెక్టర్ దృష్టికి చిన్నారుల కన్నీటి గోడు**

గట్టు సెప్టెంబర్ 12 (వుదయం బ్యూరో)

కడుపు నింపుకునేందుకు తల్లిదండ్రులు వలస వెళ్తుంటే.. భవిష్యత్తు తీర్చిదిద్దుకోవాల్సిన పిల్లల చదువులు మాత్రం మధ్యలోనే ఆగిపోతున్నాయి. ఉపాధి కోసం కుటుంబాలు ఊరు విడిచిపెడుతున్న కొద్దీ.. చిన్నారుల విద్యకు దూరం పెరుగుతోంది. ఏటా నవంబర్ నుంచి జూన్ వరకు ఇదే పరిస్థితి. ఫలితంగా పాఠశాలలకు దూరమవుతున్న పిల్లల్లో కొందరు చదువును పూర్తిగా మానేసే దుస్థితి నెలకొంది. ఇందువాసి గ్రామంలోని ఈ విద్యా సంక్షోభంపై కిషోర బాలికల సంఘం గళమెత్తింది. వలసల వెంట 50 మంది చిన్నారులు ఇందువాసి గ్రామంలో సుమారు 120 కుటుంబాలు ప్రతి ఏటా నవంబర్ నుంచి జూన్ వరకు వలస వెళ్తున్నాయి. ఈ కుటుంబాలతో పాటు దాదాపు 50 మంది పిల్లలు కూడా తల్లిదండ్రుల వెంట వలస వెళ్లాల్సి వస్తోందని కిషోర బాలికల సంఘం రాణి లక్ష్మీ బాయి టీం లీడర్ మమత తెలిపారు. వలస ప్రాంతాలకు వెళ్లిన తర్వాత పాఠశాల విద్యకు అంతరాయం ఏర్పడుతోందని, పిల్లలు నిరంతరంగా బడికి వెళ్లలేకపోవడంతో వారి చదువు మధ్యలోనే నిలిచిపోతోందని ఆవేదన వ్యక్తం చేశారు. ఒక్కో ఏడాది వలస.. ఒక్కో చిన్నారి విద్యలో కోత అన్నట్లుగా పరిస్థితి తయారవుతోందని తెలిపారు. చదువుకు అడ్డుగా పేదరికం పిల్లలకు చదువుకోవాలనే ఆసక్తి ఉన్నా.. కుటుంబాల ఆర్థిక పరిస్థితులు, తల్లిదండ్రుల వలసలు వారి విద్యకు అడ్డంకిగా మారుతున్నాయని సమావేశంలో సభ్యులు పేర్కొన్నారు. పాఠశాలకు దూరమైన పిల్లలను తిరిగి బడిలోకి తీసుకురావడం మరింత కష్టమవుతోందని తెలిపారు. బడి బయట ఉన్న పిల్లల వివరాలు, విద్యార్థుల హాజరు శాతం, వలస వెళ్లే పిల్లల పరిస్థితి, పాఠశాలలో మౌలిక వసతులపై సమావేశంలో చర్చించారు.సీజనల్ హాస్టల్'తోనే పరిష్కారం వలస వెళ్లే కుటుంబాల పిల్లలు చదువును కొనసాగించేలా ఇందువాసి గ్రామంలో సీజనల్ హాస్టల్ ఏర్పాటు

చేయాలని కిషోర బాలికల సంఘం డిమాండ్ చేసింది. తల్లిదండ్రులు వలస వెళ్లినా.. పిల్లలు గ్రామంలోనే ఉండి పాఠశాలకు హాజరయ్యేలా సురక్షిత వసతి, విద్యా సౌకర్యం కల్పించాలని కోరింది. సీజనల్ హాస్టల్ ఏర్పాటు చేస్తే వలసల కారణంగా చదువుకు దూరమవుతున్న పిల్లలను విద్యా వ్యవస్థలో కొనసాగించేందుకు అవకాశం ఉంటుందని పేర్కొంది.కలెక్టర్‌కు వీడియో ద్వారా విజ్ఞప్తి వలసల కారణంగా విద్యకు దూరమవుతున్న చిన్నారుల పరిస్థితిని వీడియో రూపంలో చిత్రీకరించి జోగులాంబ గద్వాల జిల్లా కలెక్టర్ దృష్టికి తీసుకెళ్లారు. గ్రామంలో సీజనల్ హాస్టల్ ఏర్పాటు చేసి పిల్లల చదువుకు భరోసా కల్పించాలని విజ్ఞప్తి చేశారు. తల్లిదండ్రుల ఉపాధి కోసం జరిగే వలస.. పిల్లల భవిష్యత్తును బలి తీసుకోకూడదు. మేము చదువు మధ్యలో ఆపకుండా ఉన్నత చదువులు చదవాలంటే మా గ్రామంలో సీజనల్ హాస్టల్ ఏర్పాటు చేయాలి" అని కిషోర బాలికల సంఘం సభ్యులు కోరారు. స్పందన కోసం ఎదురు చూపు పేద కుటుంబాల పిల్లలు వలసల కారణంగా విద్యకు దూరమవుతున్న పరిస్థితిపై అధికారులు ప్రత్యేక దృష్టి సారించాల్సిన అవసరం ఉందని గ్రామస్థులు కోరుతున్నారు. చిన్నారుల చదువు ఆగిపోకముందే.. సీజనల్ హాస్టల్ ఏర్పాటుపై అధికారులు నిర్ణయం తీసుకోవాలని కిషోర బాలికల సంఘం సభ్యులు విజ్ఞప్తి చేశారు. వలస వెళ్లే కుటుంబాలకు ఉపాధి దొరకొచ్చు.. కానీ పిల్లలు కోల్పోయిన విద్యా సంవత్సరాన్ని తిరిగి తెచ్చు కోలేరు. అందుకే ఇందువాసి చిన్నారుల భవిష్యత్తును కాపాడేందుకు తక్షణ చర్యలు తీసుకోవాల్సిన అవసరం ఉంది.

పేట అగ్నిమాపక అధికారి రికార్డ్

నారాయణపేట టౌన్ సెప్టెంబర్ 12(వుదయం ప్రతినిధి)

నారాయణపేట అగ్నిమాపక అధికారి జి వి ప్రసాద్ 17,965 అడుగుల ఎత్తులో 13 గంటల్లో 72 కి.మీ. ఖర్దుంగ్ లా ఛాలెంజ్ పూర్తి రికార్డ్ సృష్టించారు. నారాయణపేట జిల్లా అగ్ని మాపక కేంద్రంలో డి ఎఫ్ ఓ గా విధులు నిర్వర్తిస్తూ పరుగుల ప్రపంచంలో సరి కొత్త రికార్డులను సొంతం చేసుకుంటున్నారు. ప్రజల ప్రాణాలను రక్షించే బాధ్య తలో నిరంతరం అప్రమత్తంగా ఉండే ఆయన తాజా గా లడాఖ్‌లో సముద్ర మట్టానికి 17,965 అడుగుల (5,476 మీటర్లు) ఎత్తులో ఉన్న ఖర్దుంగ్ లా పర్వత ప్రాంతంలో నిర్వహించిన 72 కిలోమీటర్ల ఖర్దుంగ్ లా ఛాలెంజ్ - 2026ను 13 గంటల్లో విజయవంతంగా పూర్తి చేసి అరుదైన ఘనత సాధించారు.అత్యంత ఎత్తైన ప్రాంతాల్లో నిర్వహించే కఠినమైన పరుగుల్లో ఖర్దుంగ్ లా ఛాలెంజ్ ఒకటి. తక్కువ ఆక్సిజన్, చలి వాతావరణం, కఠినమైన పర్వత మార్గాలు రన్నర్ల సామర్థ్యానికి పెద్ద సవాల్‌గా నిలుస్తాయి. అలాంటి పరి స్థితులను అధిగమిస్తూ ప్రసాద్ ఈ సవాల్‌ను పూర్తి చేశారు.

లడాఖ్ మారథాన్‌లో అర్హత....

ఖర్దుంగ్ లా ఛాలెంజ్‌కు ముందు జీవీ ప్రసాద్ లడాఖ్ మారథాన్‌ను విజయవంతంగా పూర్తి చేశారు. సముద్ర మట్టానికి

సుమారు 11,500 అడుగుల ఎత్తులో ఉన్న లడాఖ్‌లో 42.20 కిలోమీటర్ల దూరాన్ని పూర్తి చేయడం ద్వారా ఖర్దుంగ్ లా ఛాలెంజ్‌లో పాల్గొనే అర్హత సాధించారు.

ప్రోకామ్ స్లామ్'లోనూ ఘనత...

2024-25లో ప్రోకామ్ స్లామ్‌లో భాగంగా బెంగళూరులో 10 కి.మీ., ఢిల్లీలో 25 కి.మీ., కోల్‌కతాలో 25 కి.మీ., ముంబైలో 42.20 కి.మీ. రేసులను విజయవంతంగా పూర్తి చేశారు. వివిధ రేసుల్లో ఇప్పటివరకు 50 పతకాలు సాధించారు.

డీజీ అభినందనలు...

ఈ అరుదైన విజయంపై తెలంగాణ అగ్నిమాపక సేవల డైరెక్టర్ జనరల్ విక్రమ్ సింగ్ మాన్ అభినందనలు తెలిపారు.

తల్లి మరణం తట్టుకొలేక కుమారుడి ఆత్మహత్య

- **తల్లి మృతితో తీవ్ర మనస్తాపం.. చెట్టుకు ఉరేసుకుని కుమారుడు ఆత్మహత్య.....**

పెద్ద శంకరంపేట సెప్టెంబర్ 12 (వుదయం)

మెదక్ జిల్లా పెద్ద శంకరంపేట మండల కేంద్రం మక్తలక్ష్మాపూర్‌కు చెందిన నాగదరా బేతమ్మ (45) కుటుంబ కలహాల నేపథ్యంలో హైదరాబాద్‌లో ఉరేసుకుని మృతి చెందినట్లు సమాచారం.తల్లి మృతితో తీవ్ర మనస్తాపానికి గురైన ఆమె కుమారుడు నాగదరా ప్రవీణ్ కూడా పెద్ద శంకరంపేట మండలం కోలపల్లి సమీపంలో చెట్టుకు ఉరేసుకుని ఆత్మహత్యకు పాల్పడినట్లు తెలిసింది. వరుస విషాద ఘటనలతో కుటుంబ సభ్యులు, బంధువులు తీవ్ర విషాదంలో మునిగిపోయారు. బేతమ్మ కొన్నేళ్ల క్రితం భర్త నాగదరా శివయ్య తో కలిసి బతుకుదెరువు కోసం హైదరాబాద్‌కు వెళ్లినట్లు సమాచారం. అయితే కుటుంబ కలహాల నేపథ్యంలో ఆమె ఆత్మహత్యకు పాల్పడినట్లు తెలుస్తోంది. తల్లి మృతితో తీవ్రంగా కలతచెందిన కుమారుడు కూడా ఈ దారుణ నిర్ణయానికి పాల్పడినట్లు స్థానికులు పేర్కొంటున్నారు.

ఘటనలకు సంబంధించి పూర్తి వివరాలు తెలియాల్సి ఉంది. పోలీసులు కేసు నమోదు చేసి దర్యాప్తు చేపట్టిన అనంతరం మరిన్ని వివరాలు వెల్లడయ్యే అవకాశం ఉంది.

సదాశివపేట మున్సిపాలిటీకి చీడపీడ

- **జాతీయ రహదారి 65 (NH-65) పక్కనే కంపుకొడుతున్న డ్రైనేజీ!**
- **నిద్రమత్తులో యంత్రాంగం.. రోత పుట్టిస్తున్న మురుగు.. ముక్కు మూసుకుంటున్న ప్రయాణికులు!**

సదాశివపేట:వుదయం

పాలకులు మారినా, అధికారులు మారినా సదాశివపేట మున్సిపాలిటీ తీరు మాత్రం మారడం లేదు. 'స్వచ్ఛ సదాశివపేట' అంటూ కాగితాల్లో గొప్పలు చెప్పుకుంటున్న పాలకులు క్షేత్రస్థాయిలో కళ్లుండి చూడలేని గుడ్డివాళ్లలా వ్యవహరిస్తున్నారు. పట్టణ నడిబొడ్డున ఉన్న కీలకమైన హైదరాబాద్ ముంబై జాతీయ రహదారి 65 (NH65) ను ఆనుకుని ఉన్న ప్రధాన మురుగు కాలువ నేడు చెత్తకుప్పగా మారి విషాన్ని చిమ్ముతోంది. కళ్లముందే ఇంతటి దారుణం దర్శనమిస్తున్నా మున్సిపల్ అధికారులు గాఢనిద్రలో జోగుతుండడంపై ప్రజలు తీవ్రస్థాయిలో మండిపడుతున్నారు.

జాతీయ రహదారి 65 పక్కనే కంపు సామ్రాజ్యం!

నిత్యం వేలాది వాహనాలు, వేల సంఖ్యలో ప్రయాణికులు రాకపోకలు సాగించే జాతీయ రహదారి 65 సర్వీస్ రోడ్డు పక్కనే ఉన్న ఈ కాలువలో మురుగునీరు పారడం అటుంచి, వ్యర్థాలు కొండలా పేరుకుపోయాయి.

వ్యర్థాలమయం: ప్లాస్టిక్ కవర్లు, కుళ్ళిన కూరగాయలు, దుకాణాల వ్యర్థాలు టన్నుల కొద్దీ పోగుపడి జాతీయ రహదారి 65 పక్కన ఉన్న మోరి పూర్తిగా పూడుకుపోయింది.

భరించలేని దుర్గంధం: జాతీయ రహదారి 65 మీదుగా వెళ్లే వాహనదారులు, పాదచారులు అటువైపు నుంచి నడవాలంటేనే ప్రాణాలు పోయేంత దుర్వాసన వస్తోంది. కనీసం రోడ్డు పక్కన ఆగలేక ముక్కులు మూసుకుని పరుగులు తీయాల్సిన దుస్థితి నెలకొంది.

రోడ్డుపైనే చెత్త రాశులు: కాలువ నిండి పొంగిపొర్లడమే కాకుండా, రహదారిని ఆనుకుని ఉన్న ఖాళీ స్థలంలో చెత్త గుట్టలుగా దర్శనమిస్తోంది. కుక్కలు, పందులు ఆ వ్యర్థాలను రోడ్డంతా లాగి పడేస్తుండటంతో జాతీయ రహదారి 65 పరిసరాలు నరకాన్ని తలపిస్తున్నాయి.

రోగాలు ప్రబలితే బాధ్యులెవరు?

జాతీయ రహదారి 65 వెంబడి నిలిచిపోయిన ఈ మురుగు కాలువ దోమలు, క్రిమికీటకాలకు అడ్డాగా మారింది. స్థానిక వ్యాపారులు, పక్కనే ఉన్న నివాసితులు నిత్యం తీవ్ర అస్వస్థతకు గురవుతున్నారు. డెంగ్యూ, మలేరియా వంటి ప్రాణాంతక వ్యాధులు ప్రబలే ప్రమాదం పొంచి ఉందని స్థానికులు గగ్గోలు పెడుతున్నా పట్టించుకునే నాథుడే కరువయ్యాడు. ప్రజల ఆరోగ్యం గాల్లో దీపమైతే, మున్సిపల్ పారిశుద్ధ్య విభాగం ఏ ఏసీ గదుల్లో విశ్రాంతి తీసుకుంటోందని పట్టణవాసులు నిలదీస్తున్నారు.

పన్నుల వసూళ్లపై ఉన్న శ్రద్ధ.. పనులపై ఏది?

ప్రజల నుంచి ముక్కుపిండి పన్నులు వసూలు చేయడంలో చూపే ఉత్సాహం.. జాతీయ రహదారి 65 లాంటి ప్రధాన రహదారులను, మురుగు కాలువలను శుభ్రంగా ఉంచడంలో ఎందుకు కనిపించడం లేదని ప్రజలు ఆగ్రహం

వ్యక్తం చేస్తున్నారు. ఇంత జరుగుతున్నా శానిటరీ సిబ్బంది గానీ, ఉన్నతాధికారులు గానీ అటువైపు కన్నెత్తి కూడా చూడకపోవడం వారి నిర్లక్ష్యానికి పరాకాష్ట. మున్సిపల్ యంత్రాంగం ఇకనైనా కుంభకర్ణ నిద్ర వీడి, తక్షణమే జాతీయ రహదారి 65 పక్కన ఉన్న ఈ మురుగు కాలువ పూడికతీత పనులు చేపట్టి యుద్ధప్రాతిపదికన చెత్తను తొలగించాలి. లేనిపక్షంలో మున్సిపల్ కార్యాలయం ఎదుట చెత్త పోసి నిరసన తెలపడానికి ప్రజలు సిద్ధమవుతున్నారు.

సీతారాం ఏచూరి ఆశయాలను కొనసాగిస్తాం: సీపీఎం

అచ్చంపేట, సెప్టెంబర్ 12 (వుదయం ప్రతినిధి):

సీతారాం ఏచూరి ఆశయాలను కొనసాగిస్తూ ప్రజా సమస్యలపై నిరంతరం పోరాడుతామని సీపీఎం జిల్లా కమిటీ సభ్యుడు శంకర్ నాయక్ అన్నారు. శనివారం సీతారాం ఏచూరి రెండో వర్ధంతిని పురస్కరించుకుని సీపీఎం అచ్చంపేట మండల కమిటీ ఆధ్వర్యంలో పట్టణంలో కార్యక్రమం నిర్వహించారు. మండల కార్యదర్శి వర్ధం సైదులు అధ్యక్షతన జరిగిన ఈ కార్యక్రమంలో ఏచూరి చిత్రపటానికి జిల్లా కమిటీ సభ్యులు శంకర్ నాయక్, ఎస్.మల్లేష్ పూలమాలలు వేసి నివాళులర్పించారు.

ఈ సందర్భంగా శంకర్ నాయక్ మాట్లాడుతూ.. భారత కమ్యూనిస్టు ఉద్యమంలో ఏచూరి కీలక పాత్ర పోషించారని, దేశంలో ప్రజాస్వామ్యం, లౌకికవాదం, సామాజిక న్యాయం, పేదలు, కార్మికులు, రైతుల హక్కుల కోసం జీవితాంతం పోరాడారని తెలిపారు. కేంద్ర బీజేపీ ప్రభుత్వ ప్రజా వ్యతిరేక విధానాలకు వ్యతిరేకంగా ప్రజలను ఐక్యం చేసి పోరాటాలను ఉధృతం చేయడమే ఆయనకు నిజమైన నివాళి అన్నారు.కార్యక్రమంలో సీనియర్ నాయకులు శివరాములు, రాములు, అడ్డాకూలీ సంఘం అధ్యక్షుడు రాము, కార్యదర్శి వెంకటయ్య, నాయకురాలు లక్ష్మి, జెమినీ నాయకులు వినోద్, పర్వతాలు, గోపాల్, లక్ష్మణ్, గోపి, సేవియా కార్యకర్తలు పాల్గొన్నారు.

సర్పంచుల ఫోరం రాష్ట్ర ప్రధాన కార్యదర్శిగా శేషికాంత్

- **రాయపోల్ మండల సర్పంచుకు కీలక బాధ్యత**

దౌల్తాబాద్, సెప్టెంబరు 12 (వుదయం):

తెలంగాణ రాష్ట్ర సర్పంచుల ఫోరం రాష్ట్ర ప్రధాన కార్యదర్శిగా సిద్దిపేట జిల్లా దుబ్బాక నియోజకవర్గం రాయపోల్ మండలం అంకిరెడ్డిపల్లి గ్రామ సర్పంచ్ సింధం శేషికాంత్ నియమితులయ్యారు. రాష్ట్ర ముఖ్యమంత్రి ఎనుముల రేవంత్‌రెడ్డి, ఉప ముఖ్యమంత్రి మల్లు భట్టి విక్రమార్క, పంచాయతీరాజ్ శాఖ మంత్రి సీతక్కల ఆదేశాల మేరకు ఈ నియామకం జరిగినట్లు ఫోరం ప్రతినిధులు తెలిపారు.హైదరాబాద్ లక్డీకాపూల్‌లోని సర్పంచుల ఫోరం రాష్ట్ర కార్యాలయంలో శనివారం నిర్వహించిన కార్యక్రమంలో తెలంగాణ రాష్ట్ర సర్పంచుల ఫోరం వ్యవస్థాపక అధ్యక్షుడు సౌదాని భూమన్న యాదవ్.. సింధం శేషికాంత్‌కు నియామక పత్రాన్ని అందజేశారు. రాష్ట్ర కమిటీ ఆధ్వర్యంలో జరిగిన ఈ కార్యక్రమంలో ఫోరం కార్యవర్గ సభ్యులు పాల్గొన్నారు.

మంత్రి సీతక్కకు కృతజ్ఞతలు

నియామక అనంతరం సింధం శేషికాంత్ రాష్ట్ర కమిటీ సభ్యులతో కలిసి పంచాయతీరాజ్ శాఖ మంత్రి సీతక్కను మర్యాదపూర్వకంగా కలిసి కృతజ్ఞతలు తెలిపారు. తనపై నమ్మకంతో కీలక బాధ్యత అప్పగించిన రాష్ట్ర మంత్రులకు, సర్పంచుల ఫోరం వ్యవస్థాపక అధ్యక్షుడు సౌదాని భూమన్న యాదవ్‌కు ఆయన ధన్యవాదాలు తెలిపారు.సర్పంచుల సమస్యల పరిష్కారానికి కృషిఈ సందర్భంగా శేషికాంత్ మాట్లాడుతూ.. తనపై ఉంచిన నమ్మకాన్ని నిలబెట్టుకుంటూ

రాష్ట్రంలోని సర్పంచులందరినీ సమన్వయం చేసుకుని వారి సమస్యల పరిష్కారానికి కృషి చేస్తానన్నారు. గ్రామ పంచాయతీలను మరింత బలోపేతం చేయడం, సర్పంచుల హక్కులు, సమస్యలను ప్రభుత్వం దృష్టికి తీసుకెళ్లడం తన ప్రధాన లక్ష్యమని తెలిపారు. గ్రామీణ ప్రాంతాల అభివృద్ధికి అవసరమైన నిధులు, అధికారాల సాధన కోసం సర్పంచులందరితో కలిసి పని చేస్తానన్నారు. రాష్ట్రంలోని సర్పంచులందరినీ ఒకే వేదికపైకి తీసుకువచ్చి, వారి సమస్యల పరిష్కారానికి సమష్టిగా ముందుకు సాగేందుకు తనవంతు కృషి చేస్తానని శేషికాంత్ పేర్కొన్నారు. కార్యక్రమంలో తెలంగాణ రాష్ట్ర సర్పంచుల ఫోరం రాష్ట్ర కార్యవర్గ సభ్యులు పాల్గొన్నారు.

హోప్ ఫౌండేషన్ చైర్మన్‌కు సన్మానం

సంగారెడ్డి వుదయం:

హోప్ ఫౌండేషన్ చైర్మన్ కొండ విజయ్ కుమార్ జన్మదినం సందర్భంగా, అలాగే ఫౌండేషన్ ఆధ్వర్యంలో ప్రతి శనివారం నిర్వహిస్తున్న అన్నదాన కార్యక్రమం 201వ వారానికి చేరుకున్న సందర్భంగా ఘనంగా సన్మానించారు. ఈ సందర్భంగా విజయ్ కుమార్‌కు శుభాకాంక్షలు తెలిపారు.సూర్యోదయ డెవలపర్స్ మేనేజింగ్ డైరెక్టర్, వీరశైవ లింగాయత్ సమాజం సంగారెడ్డి జిల్లా అధ్యక్షులు ఇప్పపల్లి నరసింహులు ఆయనను ఘనంగా సన్మానించి జన్మదిన శుభాకాంక్షలు తెలిపారు. సేవా కార్యక్రమాలను నిరంతరం కొనసాగిస్తూ సమాజానికి అందిస్తున్న సేవలను ఈ సందర్భంగా అభినందించారు.ఈ కార్యక్రమంలో బసవరాజ్, వీరన్న, అపర్ణ హిల్ పార్క్ లేక్ బ్రీజ్ సొసైటీ సభ్యులు ఎస్. శివప్రసాద్, వేణుగోపాల్, సారధి, దేవేందర్ రెడ్డి, అభినవ్ తదితరులు పాల్గొన్నారు.

బిసి మహిళలకు ఉచిత కుట్టు మిషన్ల పంపిణీ

- **ఈనెల 15లోగా ఆన్ లైన్ లో దరఖాస్తు చేసుకోవాలి**
- **జిల్లా కలెక్టర్ సిహెచ్ ప్రియాంక**

నారాయణపేట టౌన్ సెప్టెంబర్ 12(వుదయం ప్రతినిధి)

జిల్లాలోని బీసీ మహిళల ఆర్థిక స్వావలంబనకు ప్రోత్సాహం అందించేందుకు ఇంటింటికి ఇందిరమ్మ కుట్టు మిషన్ల పంపిణీ పథకం కింద ఉచిత కుట్టు మిషన్ల పంపిణీకి అర్హులైన మహిళలు సెప్టెంబర్ 15లోగా ఆన్లైన్లో దరఖాస్తు చేసుకోవాలని జిల్లా కలెక్టర్ సిహెచ్ ప్రియాంక శనివారం ఒక ప్రకటనలో తెలిపారు. దరఖాస్తు చేసుకొనుటకు ఈ నెల 15 చివరి తేదీ అని తెలిపారు. దరఖాస్తుదారుల వయస్సు 18 నిండి 55 సంవత్సరాల లోపు ఉండాలని, నిరుద్యోగ మహిళలు, నిరుపేదలు, నిరాధారణకు గురైన వితంతు, ఒంటరి, వికలాంగులు, అనాథ మహిళలకు, టైలరింగ్ ట్రైనింగ్ సర్టిఫికెట్ ఉన్నవారికి ప్రాధాన్యత ఉంటుందని తెలిపారు. నివాసం, కులం, ఆదాయం, ఆధార్, విద్యార్హత, టైలరింగ్ శిక్షణకు సంబంధించిన ధ్రువపత్రాలు, తెల్ల రేషన్ కార్డ్ లేదా ఆహార భద్రత కార్డు కలిగి ఉండాలని, కనీస అక్షరాస్యత తప్పనిసరి అని, ఎక్కువ దరఖాస్తులు వస్తే కనీస విద్యార్హత ఐదవ తరగతి పాసైన వారికి ప్రాధాన్యత ఉంటుందని పేర్కొన్నారు. కుటుంబంలో ఒకరికి మాత్రమే అవకాశం ఉంటుందని, కుటుంబ వార్షిక ఆదాయం గ్రామీణులకు 1.50 లక్షలు, పట్టణ వాసులకు రెండు లక్షల లోపు ఉన్నవారు అర్హులని తెలిపారు. 202324 ఆర్థిక సంవత్సరంలో బీసీ స్వయం ఉపాధి పథకం కింద ఆర్థిక లబ్ధి పొందిన వారు అర్హులు కాదని స్పష్టం చేశారు. దరఖాస్తుదారులు దరఖాస్తులను సంబంధిత వెబ్సైట్ నుండి డౌన్లోడ్ చేసుకుని కుల, ఆదాయ, నివాస, ఆధార్ కార్డు, రేషన్ కార్డ్, విద్యార్హతలు, టైలరింగ్ శిక్షణ, అనుభవం తదితర ధ్రువీకరణ పత్రాలతో గ్రామీణులు సంబంధిత మండల పరిషత్ అభివృద్ధి అధికారికి, పట్టణ ప్రాంతవాసులు సంబంధిత మున్సిపల్ కమిషనర్లకు ఈ నెల 15లోగా దరఖాస్తులు సమర్పించాలని కలెక్టర్ సూచించారు.

అనంతర'తో అశ్య గ్రూప్ మెగా డీల్

శంషాబాద్ సమీపంలో ప్రారంభం కానున్న ఇంటర్నేషనల్ ఫైవ్ స్టార్ లగ్జరీ రిసార్ట్హైదరాబాద్ పర్యాటక, హాస్పిటాలిటీ రంగంలో మరో అంతర్జాతీయ ఫైవ్ స్టార్ లగ్జరీ రిసార్ట్ ప్రారంభిస్తున్నట్లు అశ్య గ్రూప్ చైర్మన్ శశిధర్ రెడ్డి గారు తెలిపారు. ఆశ్యా గ్రూప్ ఖనిజాలు, మౌలిక వసతులు, హాస్పిటాలిటీ, ఆహారం, వెల్‌నెస్ , సామాజిక సేవా రంగాల్లో వ్యాపారాలు నిర్వహిస్తోంది. నాణ్యత, నిజాయితీ, పారదర్శకతకు ప్రాధాన్యత ఇస్తూ, కొత్త అవకాశాలను అందిపుచ్చుకుంటూ వ్యాపారాన్ని విస్తరిస్తోంది. ఆశ్యా ఫౌండేషన్ ద్వారా సమాజ అభివృద్ధి, ప్రజల సంక్షేమం కోసం కూడా గ్రూప్ పనిచేస్తోంది.

ఈ ఒప్పందానికి సంబంధించిన అధికారిక కార్యక్రమం సెప్టెంబర్ 11న థాయ్‌లాండ్‌లోని బ్యాంకాక్‌లో ఉన్న మైనర్ గ్రూప్ ప్రధాన కార్యాలయంలో ఒప్పందంపై ప్రముఖ సినీ నటుడు, రియల్ హీరో సోనూ సూద్ గారి సమక్షంలో అశ్య గ్రూప్ చైర్మన్ శశిధర్ రెడ్డి గారు ఒప్పంద సంతకం చేశారు. మైనర్ గ్రూప్‌కు అంతర్జాతీయ హాస్పిటాలిటీ రంగంలో ప్రత్యేక గుర్తింపు ఉంది. ప్రస్తుతం ప్రపంచవ్యాప్తంగా 67 దేశాల్లో 640కి పైగా హోటళ్లు, రిసార్టులు, బ్రాండెడ్ రెసిడెన్సులను ఈ గ్రూప్ నిర్వహిస్తోంది. శంషాబాద్ సమీపంలో నిర్మించనున్న ఈ లగ్జరీ రిసార్ట్‌లో మొత్తం 185 గదులుతో పాటు 50 బ్రాండెడ్ రెసిడెన్సులు ఏర్పాటు చేయనున్నారు. అంతర్జాతీయ ప్రమాణాలతో లగ్జరీ వసతి, అత్యాధునిక సదుపాయాలు, ప్రత్యేక హాస్పిటాలిటీ సేవలను అందించే విధంగా ఈ ప్రాజెక్టును అభివృద్ధి చేయనున్నారు. ఈ రిసార్ట్‌కు మరో ప్రత్యేకత కూడా ఉండనుంది. తెలంగాణ చరిత్ర, సంస్కృతికి ప్రతీకగా

నిలిచిన కాకతీయ వంశపు వాస్తుశిల్ప శైలిని ప్రధాన థీమ్‌గా తీసుకోనున్నారు. కాకతీయుల కాలం నాటి అద్భుతమైన శిల్పకళ, నిర్మాణ శైలి, సంప్రదాయాలను ప్రతిబింబించేలా రిసార్ట్‌ను రూపొందించనున్నట్లు అశ్య గ్రూప్ తెలిపింది.హైదరాబాద్‌కు అంతర్జాతీయ పర్యాటకులు, వ్యాపారవేత్తలు, కార్పొరేట్ కంపెనీల ప్రతినిధుల రాకరోజురోజుకూ పెరుగుతున్న నేపథ్యంలో రాజీవ్ గాంధీ అంతర్జాతీయ విమానాశ్రయానికి సమీపంలో ఇలాంటి ఫైవ్ స్టార్ లగ్జరీ రిసార్ట్ ఏర్పాటు కావడం మరింత ప్రాధాన్యం సంతరించుకుంది. ఇప్పటికే ఐటీ, ఫార్మా, రియల్ ఎస్టేట్ తదితర రంగాల్లో అంతర్జాతీయ గుర్తింపు పొందిన హైదరాబాద్‌కు ఈ కొత్త ఫైవ్ స్టార్ రిసార్ట్ మరో ప్రత్యేక ఆకర్షణగా నిలవనుంది. అంతర్జాతీయ ప్రమాణాలతో అతిథులకు లగ్జరీ వసతి, అత్యాధునిక సదుపాయాలు సేవలు అందించే విధంగా ఈ ఫైవ్ స్టార్ లగ్జరీ రిసార్ట్‌ను అభివృద్ధి చేయనున్నట్లు అశ్య గ్రూప్ చైర్మన్ శశిధర్ రెడ్డి గారు తెలిపారు.

రాజీమార్గంతో కేసుల త్వరిత పరిష్కారం

- **జాతీయ మెగా లోక్ అదాలత్‌లో 8,486 కేసులకు పరిష్కారం**
- **రూ.1.43 కోట్లకుపైగా నగదు లావాదేవీలకు ముగింపు**

గద్వాల, సెప్టెంబర్ 12 (వుదయం కరస్పాండెంట్)

ఏళ్ల తరబడి పెండింగ్‌లో ఉన్న కేసులను కక్షిదారుల పరస్పర సమ్మతితో రాజీమార్గంలో త్వరితగతిన పరిష్కరించుకోవ

గ్రేటర్ హైదరాబాద్

ప్రకృతిని కాపాడుదాం.. గణపతిని పూజిద్దాం

మట్టి గణపతులను పంపిణీ చేసిన ఎమ్మెల్యే జిఎంఆర్

పటాన్చెరు/ అమీనాపూర్ సెప్టెంబర్ 12, వుదయం .

ప్రకృతి హితమే పండుగల పరమార్థమని, పర్యావరణ పరిరక్షణలో భాగంగా ప్రతి ఒక్కరూ మట్టి వినాయక ప్రతిమలను పూజించాలని పటాన్చెరు శాసనసభ్యులు గూడెం మహిపాల్ రెడ్డి కోరారు. శనివారం పటాన్చెరు పట్టణంలోని గాంధీ థీమ్ పార్క్ సర్కిల్‌లో సైబరాబాద్ మున్సిపల్ కార్పొరేషన్ ఆధ్వర్యంలో ఏర్పాటు చేసిన మట్టి వినాయక ప్రతిమల పంపిణీ కార్యక్రమానికి ఎమ్మెల్యే జిఎంఆర్ ముఖ్య అతిథిగా హాజరై ప్రజలకు ప్రతిమలను పంపిణీ చేశారు .ఈ సందర్భంగా ఎమ్మెల్యే జిఎంఆర్ మాట్లాడుతూ.. ప్రతి పండుగ వెనుక ఓ మహోన్నత లక్ష్యం దాగి ఉంటుందని అన్నారు. ప్రకృతితో మమేకమవుతూ నేల, నీరు, చెట్టు, పుట్ట తదితర ప్రకృతి శక్తులను ఆరాధించడం భారతీయ సంస్కృతిలో భాగమని తెలిపారు. పర్యావరణ పరిరక్షణను దృష్టిలో ఉంచుకొని ప్రతి ఒక్కరూ మట్టి వినాయక ప్రతిమలను పూజించాలని సూచించారు.ప్రతి ఏటా బల్దియా ఆధ్వర్యంలో ప్రజలకు ఉచితంగా మట్టి వినాయక ప్రతిమలను పంపిణీ చేస్తున్నామని ఆయన తెలిపారు. ఇందులో భాగంగా ఈ ఏడాది సుమారు 600 మట్టి వినాయక ప్రతిమలను ప్రజలకు పంపిణీ చేసినట్లు పేర్కొన్నారు.పర్యావరణ పరిరక్షణకు ప్రతి ఒక్కరూ తమ వంతు బాధ్యతగా సహకరించాలని, వినాయక చవితి పర్వదినాన్ని భక్తిశ్రద్ధలతో పాటు ప్రకృతి పరిరక్షణకు ప్రాధాన్యతనిస్తూ జరుపుకోవాలని ఎమ్మెల్యే జిఎంఆర్ కోరారు.ఈ కార్యక్రమంలో పటాన్చెరు సర్కిల్ డిప్యూటీ కమిషనర్ జ్యోతి రెడ్డి, మాజీ కార్పొరేటర్ మెట్టు కుమార్ యాదవ్, మాజీ మార్కెట్ కమిటీ చైర్మన్ విజయ్ కుమార్, ఈఈ సురేష్, డిఈ కృష్ణవేణి, బిఆర్ఎస్ పార్టీ సీనియర్ నాయకులు గూడెం మధుసూదన్ రెడ్డి, నర్రా బిక్షపతి, పృథ్వీరాజ్, తదితరులు పాల్గొన్నారు.

షెడ్ నిర్మాణానికి ఆరు లక్షలు

అమీన్పూర్, సెప్టెంబర్ 12, వుదయం

పటాన్చెరు శాసన సభ్యులు శ్రీ గూడెం మహిపాల్ రెడ్డి గారు మరోమారు తన దైవభక్తిని చాటుకున్నారు. నిరంతరం ప్రజలలో భక్తి భావం పెంపొందించడంలో భాగంగా సొంత నిధులతో నూతన దేవాలయాలు నిర్మిస్తూ తన భక్తిభావాన్ని చాటుకుంటున్నారు. తాజాగా.. బీరంగూడ డివిజన్ పరిధిలోని మండే మార్కెట్ శ్రీశ్రీశ్రీ లక్ష్మీ గణపతి దేవాలయం ఆవరణలో 6 లక్షల రూపాయల సొంత నిధులతో నిర్మించిన షెడ్డును శనివారం ఉదయం ఆయన ప్రారంభించారు. ఈ సందర్భంగా ఆయన మాట్లాడుతూ దేవాలయాల అభివృద్ధికి, భక్తులకు అవసరమైన మౌలిక సదుపాయాల కల్పనకు తన వంతు సహకారం ఎల్లప్పుడూ అందిస్తానని తెలిపారు. భక్తులు, ఆలయానికి వచ్చే ప్రజలకు ఉపయోగకరంగా మరియు ఎలాంటి ఇబ్బందులు కలగకుండా ఉండేలా షెడ్డును నిర్మించినట్లు పేర్కొన్నారు.అలాగే దేవాలయ అభివృద్ధిలో భాగంగా షాపింగ్ కాంప్లెక్స్ నిర్మాణానికి అవసరమైన సహకారం కూడా అందిస్తామని తాను హామీ ఇచ్చారు. ఆలయ అభివృద్ధి పనులను దశలవారీగా చేపట్టి మరింత సుందరంగా తీర్చిదిద్దేందుకు తన వంతు కృషి చేస్తానని తెలిపారు. గతంలోనూ ఆలయం సాలహారం నిర్మాణానికి రెండు లక్షల రూపాయల నిధులు అందించినట్లు గుర్తు చేశారు. ఈ కార్యక్రమంలో అమీన్పూర్ మున్సిపల్ మాజీ చైర్మన్ తుమ్మల పాండురంగారెడ్డి, మాజీ వైస్ చైర్మన్ నరసింహ గౌడ్, ఆలయ కమిటీ చైర్మన్ భాస్కర్ రెడ్డి, మాజీ ప్రజా ప్రతినిధులు బాలరాజు, గోపాల్, ప్రమోద్ రెడ్డి, కృష్ణ, బి ఆర్ ఎస్ పార్టీ నాయకులు, ఆలయ కమిటీ సభ్యులు, తదితరులు పాల్గొన్నారు.

సొంత నిధులతో సీసీ రోడ్ల నిర్మాణం

అమీనాపూర్ సెప్టెంబర్ 12 వుదయం,

సంగారెడ్డి జిల్లా పటాన్చెరు నియోజకవర్గం బీరంగూడ డివిజన్ పరిధిలోని రాఘవేంద్ర కాలనీలో అమీన్పూర్ మున్సిపల్ మాజీ వైస్ చైర్మన్ నందారం నందారం నరసింహ గౌడ్ 25 లక్షల రూపాయల సొంత నిధులతో నిర్మించ తలపెట్టిన సిసి రోడ్డు నిర్మాణ పనులకు శనివారం ఉదయం శంకుస్థాపన చేసిన పటాన్చెరు శాసన సభ్యులు శ్రీ గూడెం మహిపాల్ రెడ్డి గారు. హాజరైన మున్సిపల్ మాజీ చైర్మన్ తుమ్మల పాండురంగారెడ్డి, మాజీ ప్రజా ప్రతినిధులు బాలరాజు, గోపాల్, ప్రమోద్ రెడ్డి, కృష్ణ, యూనుస్, రమేష్ గౌడ్, కాలనీ ప్రతినిధులు.

సగరులను బీసీ-డీ నుంచి బీసీ-ఏలో చేర్చాలి

- ఆర్థిక, సామాజిక, రాజకీయంగా సగరుల అభ్యున్నతికి ప్రభుత్వాలు చర్యలు తీసుకోవాలి
- గ్రేటర్ హైదరాబాద్ సగర సంఘం ప్రమాణ స్వీకార మహోత్సవంలో శేఖర్ సగర డిమాండ్

ముషీరాబాద్, సెప్టెంబర్ 12 (వుదయం):

సగరులను బీసీడీ నుంచి బీసీఏలో చేర్చి, ఆర్థికంగా, సామాజికంగా, రాజకీయంగా అభివృద్ధి చెందేందుకు ప్రభుత్వాలు ప్రత్యేక చర్యలు చేపట్టాలని గ్రేటర్ హైదరాబాద్ సగర సంఘం నాయకులు డిమాండ్ చేశారు. సగరుల సమస్యలను పరిష్కరించడంలో ప్రభుత్వాలు నిర్లక్ష్యం చేయకుండా, వారి హక్కులను కాపాడాలని కోరారు.బాగ్‌లింగంపల్లిలోని సుందరయ్య విజ్ఞాన కేంద్రంలో గ్రేటర్ హైదరాబాద్ సగర సంఘం ఆధ్వర్యంలో ప్రమాణ స్వీకార మహోత్సవాన్ని ఘనంగా నిర్వహించారు. గ్రేటర్ హైదరాబాద్ పరిధిలోని 62కు పైగా ప్రాంతీయ సగర సంఘాలకు చెందిన ప్రతినిధులు, సగరులు పెద్ద సంఖ్యలో కార్యక్రమానికి హాజరయ్యారు.ఈ సందర్భంగా శేఖర్ సగర మాట్లాడుతూ.. సగరులు నేటికీ ఆర్థికంగా, విద్యాపరంగా, సామాజికంగా, రాజకీయంగా వెనుకబడి ఉన్నారని ఆవేదన వ్యక్తం చేశారు. గత ప్రభుత్వాల కాలంలో సగరుల అభ్యున్నతికి తీసుకున్న నిర్ణయాలు, ప్రభుత్వ ఉత్తర్వులు, అనంతరం వచ్చిన పరిణామాల కారణంగా తమ వర్గానికి అన్యాయం జరిగిందని పేర్కొన్నారు. వర్గానికి సామాజిక న్యాయం జరిగేలా ప్రభుత్వం స్పష్టమైన నిర్ణయం తీసుకోవాల్సిన అవసరం ఉందన్నారు.వైఎస్ రాజశేఖర్ రెడ్డి హయాంలో సగరుల కోసం ఫెడరేషన్ ఏర్పాటు చేసినప్పటికీ, అనంతరం కాంగ్రెస్ ప్రభుత్వం ఫెడరేషన్‌కు సంబంధించి సమర్థవంతమైన పాలకమండలిని ఏర్పాటు చే బలోపేతం చేసి, పాలకమండలిని ఏర్పాటు చేయాలని డిమాండ్ చేశారు. ప్రభుత్వాలు మారుతున్నా సగరుల సమస్యలు మాత్రం పరిష్కారం కాకపోవడం ఆందోళనకరమన్నారు. సగరుల జీవితాల్లో నిజమైన మార్పు రావాలంటే విద్య, ఉపాధి, ఆర్థికాభివృద్ధి, రాజకీయ ప్రాతినిధ్యం, సామాజిక అవకాశాల్లో తగిన ప్రాధాన్యం కల్పించాలని కోరారు. సగరుల దీర్ఘకాలిక డిమాండ్లను ప్రభుత్వం పరిశీలించి సగరులను బీసీడీ నుంచి బీసీఏలో చేర్చే ప్రక్రియను చేపట్టాలని శేఖర్ సగర డిమాండ్ చేశారు. సగరుల న్యాయమైన హక్కుల సాధన కోసం భవిష్యత్తులో ఐక్యంగా ఉద్యమిస్తామని స్పష్టం చేశారు.కార్యక్రమంలో గ్రేటర్ హైదరాబాద్ పరిధిలోని వివిధ ప్రాంతీయ సగర సంఘాల నాయకులు, ప్రతినిధులు, సగరులు పెద్ద సంఖ్యలో పాల్గొన్నారు.

బిల్డర్ల సమస్యలపై చైర్మన్ డిమాండ్

శేర్లింగంపల్లి 12 (వుదయం ప్రతినిధి)

శేర్లింగంపల్లి నియోజకవర్గంలోని కొండాపూర్ లో గ్రేటర్ వెస్ట్ సిటీ బిల్డర్స్ అసోసియేషన్ జనరల్ బాడీ మీటింగ్ నిర్వహించడం జరిగింది. ఈ కార్యక్రమానికి ముఖ్య అతిథిగా బిల్డర్స్ అసోసియేషన్ చైర్మన్ మిరియాల రాఘవరావు విచ్చేసి ప్రారంభించారు. ఈ సందర్భంగా ఆయన మాట్లాడుతూ ప్రస్తుత మార్కెట్ పరిస్థితులు అంత గా అనుకూలంగా లేని కారణంతో నిర్మాణాలు చాలా ఒడిదుడుకులతో జరుగుతున్నాయని ఆయన వాపోయారు. ప్రస్తుత ఈ పరిస్థితులు ఎల్లకాలం ఉండదని అందుకోసం ప్రతి ఒక్కరూ ముందుగా స్థలాలను కొని ఉంచుకుంటం వల్ల రానున్న రోజులలో మార్కెట్ అద్భుతంగా ముందుకు వెళుతుందని ఆయన సూచించారు. అంతేకాకుండా ప్రస్తుత రియల్ ఎస్టేట్ రంగాన్ని 22 ఏ అంశం గురిచేస్తుందని ఆయన వాపోయారు. అసోసియేషన్ ప్రెసిడెంట్ రాజారెడ్డి మాట్లాడుతూ 22 ఏ మీద దృష్టి పెట్టి బిల్డర్స్ సమస్యలు మరియు గృహ యజమాలలో వేదనలు తొలగించవలసిందిగా ప్రభుత్వానికి విజ్ఞప్తి చేయడం జరిగింది అని అన్నారు. గత కొంతకాలంగా బిల్డర్స్ ఎదుర్కొంటున్న పలు సమస్యలను ఎప్పటికప్పుడు ప్రభుత్వ దృష్టికి తీసుకు వస్తున్నామని ఆయన అన్నారు. పలు అంశాల పైన గౌరవ రెవెన్యూ మినిస్టర్ పొంగులేటి శ్రీనివాస్ రెడ్డి గారికి రిప్రజెంటేషన్ ఇవ్వటం జరిగిందని ఆయన తెలిపారు. ఎంతో ఆదాయాన్ని పన్నుల రూపంలో ప్రభుత్వానికి అందిస్తున్న నిర్మాణ రంగానికి చేయూతనందించాలని ప్రభుత్వాన్ని వారు కోరారు. అందరూ సమిష్టిగా పోరాడి సమస్యలను పరిష్కరించుకోవాలని అసోసియేషన్ సభ్యులు తెలిపారు. ఈ కార్యక్రమంలో జనరల్ సెక్రెటరీ విశ్వనాధ్, వైస్ చైర్మన్ ఎగ్జిక్యూటివ్ ప్రెసిడెంట్ స్వప్న శ్రీనివాస్ తదితరులు పెద్ద ఎత్తున పాల్గొన్నారు. కార్యక్రమానంతరము ఇటీవల ఆత్మహత్య చేసుకున్న రియల్ ఎస్టేట్ వ్యాపారి బాణాల రామ్ రెడ్డి ఆత్మ కు శాంతి చేకూరాలని అసోసియేషన్ సభ్యులందరూ కొంతసేపు మౌనం పాటించారు.

డిగ్రీ దండగ కాదు.. పండగ కావాలి!

- మూడేళ్లు, నాలుగేళ్లలోనే కొలువులు సాధించేలా నయా కోర్సులు
- మార్కెట్ అవసరాలకు అనుగుణంగా గ్రాడ్యుయేషన్ విద్యలో సంస్కరణలు
- యువతకు నాణ్యమైన విద్య, ఉపాధి మార్గదర్శకత్వం ప్రభుత్వాల బాధ్యత: ప్రొఫెసర్ బాలకిష్టారెడ్డి

ముషీరాబాద్, సెప్టెంబర్ 12 (వుదయం):

దేశ జనాభాలో దాదాపు 50 శాతం మంది 26-27 ఏళ్లలోపు యువతేనని, దేశ భవిష్యత్తును నిర్ణయించే ఈ యువతకు నాణ్యమైన విద్యతో పాటు సరైన ఉపాధి మార్గదర్శకత్వం అందించాల్సిన బాధ్యత ప్రభుత్వాలపై ఉందని తెలంగాణ ఉన్నత విద్యామండలి చైర్మన్ ప్రొఫెసర్ వి. బాలకిష్టారెడ్డి అన్నారు. యువత విద్యను నిర్లక్ష్యం చేస్తే భవిష్యత్తులో తీవ్ర పరిణామాలు ఎదురయ్యే ప్రమాదం ఉందని హెచ్చరించారు. రాష్ట్రంలో ఉన్నత విద్యా వ్యవస్థను మరింత పటిష్టం చేస్తూ, గ్రాడ్యుయేషన్ స్థాయిలో విప్లవాత్మక మార్పులకు శ్రీకారం చుడుతున్నామని తెలిపారు.కాచిగూడలోని మున్నూరుకాపు భవన్, మ్యాడం అంజయ్య హాల్‌లో శనివారం అవంతి కళాశాల గ్రాడ్యుయేషన్ డే వేడుకలు ఘనంగా నిర్వహించారు. అవంతి విద్యా సంస్థల చైర్మన్, మాజీ మంత్రి ఎం. శ్రీనివాసరావు అధ్యక్షతన జరిగిన కార్యక్రమానికి ప్రొఫెసర్ బాలకిష్టారెడ్డి ముఖ్య అతిథిగా హాజరయ్యారు. ఈ సందర్భంగా విద్యార్థులకు డిగ్రీ పట్టాలను ప్రదానం చేసి, వారి భవిష్యత్ ప్రస్థానానికి శుభాకాంక్షలు తెలిపారు. డిగ్రీతోనే ఉద్యోగం దిశగా..'డిగ్రీ దండగ కాదు.. పండగ' అనే నినాదాన్ని ఆచరణలోకి తీసుకురావడమే లక్ష్యంగా ఉన్నత విద్యలో సంస్కరణలు చేపడుతున్నామని ప్రొఫెసర్ బాలకిష్టారెడ్డి పేర్కొన్నారు. మూడేళ్లు లేదా నాలుగేళ్ల డిగ్రీ పూర్తి చేసిన వెంటనే విద్యార్థులకు ఉపాధి అవకాశాలు లభించేలా గత ఏడాది కాలంగా నిపుణులతో విస్తృతంగా కసరత్తు చేసి సరికొత్త సిలబస్‌ను రూపొందించినట్లు వెల్లడించారు. ప్రస్తుత పరిశ్రమల అవసరాలు, భవిష్యత్ ఉద్యోగ మార్కెట్‌ను దృష్టిలో పెట్టుకుని డిగ్రీ కోర్సుల్లో మార్పులు తీసుకొస్తున్నామని తెలిపారు. కేవలం పట్టా పొందడానికే పరిమితం కాకుండా, విద్యార్థుల్లో నైపుణ్యాలను పెంపొందించి ఉద్యోగాలకు సిద్ధం చేయడమే లక్ష్యంగా కొత్త కోర్సులను రూపొందిస్తున్నామని చెప్పారు.తెలంగాణలో సరికొత్త కోర్సులుదేశంలో మరెక్కడా లేని విధంగా తెలంగాణలో పలు వినూత్నమైన గ్రాడ్యుయేషన్ కోర్సులను అందుబాటులోకి తీసుకొస్తున్నామని బాలకిష్టారెడ్డి తెలిపారు. భవిష్యత్ అవసరాలకు అనుగుణంగా బీబీఏ డిఫెన్స్, ఏవియేషన్, ఎయిర్‌పోర్ట్స్ అండ్ ఎయిర్‌లైన్ మేనేజ్‌మెంట్, బీబీఏ మ్యారిటైమ్ సెక్యూరిటీ, సైబర్ సెక్యూరిటీ, ఎన్విరాన్‌మెంటల్ స్టడీస్, సెక్యూరిటీ స్టడీస్ వంటి నూతన కోర్సులకు ప్రాధాన్యం ఇస్తున్నామని చెప్పారు. ఇప్పటికే కొన్ని కళాశాలల్లో సెక్యూరిటీ స్టడీస్‌ను ప్రారంభించామని, రానున్న విద్యా సంవత్సరం నుంచి ఏవియేషన్, సముద్ర భద్రత, రక్షణ రంగాలకు అవసరమైన ప్రత్యేక నైపుణ్య కోర్సులను మరింత విస్తృతంగా అందుబాటులోకి తీసుకురానున్నట్లు వెల్లడించారు.పరిశ్రమల అవసరాలకు తగ్గట్టుగా యువతకు శ్రమలు, కొత్తగా ఏర్పడుతున్న ఉద్యోగ నైపుణ్యాలు, ప్రాక్టికల్ నాలెడ్జ్, ఉద్యోగ దృష్టి సారిస్తున్నామని తెలిపారు.విద్యా సంస్థలు పరిశ్రమలతో అనుసంధానమై పనిచేస్తే విద్యార్థులకు చదువుతోపాటు ఉపాధి అవకాశాలు మరింత మెరుగుపడతాయని పేర్కొన్నారు. భవిష్యత్ పరిశ్రమల అవసరాలకు తగ్గట్టుగా మానవ వనరులను తీర్చిదిద్దడంలో తెలంగాణ దేశానికే దిక్సూచిగా నిలవాలని ఆకాంక్షించారు.గ్రాడ్యుయేషన్ పూర్తి చేసిన ప్రతి విద్యార్థి ఉద్యోగం లేదా స్వయం ఉపాధికి అవసరమైన నైపుణ్యాలతో బయటకు రావాలన్నదే ఉన్నత విద్యా వ్యవస్థ లక్ష్యమని ప్రొఫెసర్ బాలకిష్టారెడ్డి స్పష్టం చేశారు.

మట్టి వినాయకుడు కార్యక్రమం ప్రారంభం

శేర్లింగంపల్లి సెప్టెంబర్ 12 (వుదయం):

శేర్లింగంపల్లి నియోజక వర్గం లోని కాంగ్రెస్ పార్టీ కార్యాలయంలో మిరియాల ప్రీతం ఆధ్వర్యంలో నిర్వహిస్తున్న వీడియో విత్ మట్టి వినాయకుడు కార్యక్రమాన్ని తెలంగాణ రాష్ట్ర రవాణా శాఖ మంత్రివర్యులు శ్రీ పొన్నం ప్రభాకర్ గౌడ్ చేతులమీదుగా ప్రారంభించారు. ఈ సందర్భంగా ఆయన మాట్లాడుతూ పర్యావరణానికి హాని కలిగించే రసాయనాలతో తయారుచేసిన విగ్రహాలకు బదులుగా మట్టి వినాయక విగ్రహాలను పూజించాలని ఆయన తెలిపారు. పర్యావరణ పరిరక్షణకు ప్రతి ఒక్కరూ భాగస్వాములు కావాలని ఆయన తెలిపారు. కాంగ్రెస్ పార్టీ యువ నాయకులు మిరియాల ప్రీతం ఎంతో చొరవతో ఈ కార్యక్రమం నిర్వహించటం తనకు ఎంతో సంతోషంగా ఉందని ఆయన తెలిపారు. ఈ సందర్భంగా మిరియాల ప్రీతంమాట్లాడుతూ మట్టి వినాయకులను పూజించటం ప్రతి ఒక్కరి బాధ్యతని ఆయన తెలిపారు. అందుకోసం ప్రతి ఒక్కరిని మట్టి వినాయకులను పూజించటానికి కోసం అణువుగా ప్రోత్సాహ బహుమతులు ఇవ్వటం జరుగుతుందని ఆయన అన్నారు. సెప్టెంబర్ 14 గురించి 22వ తారీకు వరకు మట్టి వినాయకుడితో సెల్ఫీ వీడియో తీసి పంపించిన వారికి శేర్లింగంపల్లి శాసనసభ్యులు పిఎసి చైర్మన్ శ్రీఅరికెపూడి గాంధీ చేతుల మీదుగా బహుమతులు ఇవ్వటం జరుగుతుందని ఆయన తెలిపారు. మొదటి బహుమతి 35000గా రెండవ బహుమతి 20వేలుగా మూడో బహుమతి 15000 గా నిర్ణయించామని, అంతేకాకుండా పదిమంది విజేతలకు ప్రెషర్ కుక్కర్లు బహుమతి రూపంలో లక్కీ డ్రా విజేతలకు అందజేయడం జరుగుతుందని ఆయన తెలిపారు. ఈ కార్యక్రమంలో ప్రముఖ బిల్డర్స్ అసోసియేషన్ చైర్మన్ మిరియాల రాఘవరావు మరియు శ్రవణ్ పాల్గొన్నారు.

తెల్లాపూర్ ఆర్‌యూబీకి నిధులు విడుదల

- అధికారులతో కలిసి క్షేత్రస్థాయిలో పరిశీలించిన ఎంపీ రఘునందన్‌రావు...
- కాలనీవాసులకు ఇబ్బందులు లేకుండా పనులు చేపట్టాలని అధికారులకు సూచన..

రామచంద్రపురం, సెప్టెంబర్ 12(వుదయం)

పటాన్‌చెరు నియోజకవర్గం తెల్లాపూర్ డివిజన్ పరిధిలోని తెల్లాపూర్-విద్యుత్‌నగర్ మార్గంలో ఉన్న రైల్వే అండర్ బ్రిడ్జి సమస్యకు ఎట్టకేలకు పరిష్కారం లభించనుంది. ఇరుకైన అండర్ బ్రిడ్జి కారణంగా సుమారు 25 ఏళ్లుగా స్థానిక ప్రజలు, వాహనదారులు తీవ్ర ఇబ్బందులు ఎదుర్కొంటున్నారు. ఈ సమస్యను పరిష్కరించేందుకు రూ.21 కోట్ల నిధులు మంజూరయ్యాయి.స్థానిక ప్రజలు ఎదుర్కొంటున్న ఇబ్బందులను గుర్తించిన మెదక్ ఎంపీ రఘునందన్‌రావు ఈ అంశాన్ని కేంద్ర రైల్వే శాఖ మంత్రి దృష్టికి తీసుకెళ్లారు. సమస్య తీవ్రతను వివరించి అండర్ బ్రిడ్జి అభివృద్ధి, విస్తరణకు నిధులు మంజూరు చేయాలని కోరారు. ఎంపీ చొరవతో రూ.21 కోట్ల నిధులు మంజూరు కావడంతో ఈ ప్రాంత ప్రజల్లో హర్షం వ్యక్తమవుతోంది.నిధులు మంజూరైన నేపథ్యంలో రైల్వే అధికారులు, జీహెచ్ఎంసీ అధికారులతో కలిసి ఎంపీ రఘునందన్‌రావు అండర్ బ్రిడ్జి ప్రాంతాన్ని శనివారం క్షేత్రస్థాయిలో పరిశీలించారు. ప్రస్తుత రహదారి పరిస్థితి, అండర్ బ్రిడ్జి వెడల్పు, రాకపోకలకు ఎదురవుతున్న ఇబ్బందు పెరగనున్న ట్రాఫిక్‌ను అధికారులు, ఇంజినీర్లను అడిగి తెలుసుకున్నారు. అండర్ బ్రిడ్జి నిర్మాణ పనుల సందర్భంగా ఇరువైపులా ఉన్న కాలనీల ప్రజలకు ఎలాంటి ఇబ్బందులు కలగకుండా చర్యలు తీసుకోవాలని ఎంపీ అధికారులకు సూచించారు. ప్రజల రాకపోకలకు నిర్ణీత సమయంలో నిర్మాణాన్ని పూర్తి చేయాలని సూచించారు. భవిష్యత్‌లో ట్రాఫిక్ సమస్యలు తలెత్తకుండా అవసరమైన సాంకేతిక అంశాలను పరిగణనలోకి తీసుకోవాలని అధికారులకు తెలిపారు.25 ఏళ్లుగా ఎదురుచూస్తున్న సమస్యకు రూ.21 కోట్ల నిధులు మంజూరు కావడంతో తెల్లాపూర్, విద్యుత్‌నగర్ పరిసర ప్రాంతాల ప్రజలకు రాకపోకల కష్టాలు తొలగనున్నాయని స్థానికులు ఆశాభావం వ్యక్తం చేస్తున్నారు.

శ్రావణమాస ముగింపు.. పత్రి నిమజ్జనం

- లక్ష బిల్వార్చనతో ముగిసిన పూజలు

గుమ్మడిదల, సెప్టెంబర్ 12 (వుదయం):

గుమ్మడిదల మండలం బొంతపల్లి శ్రీ వీరభద్రస్వామి దేవస్థానంలో శ్రావణ మాస ప్రత్యేక పూజలు భక్తిశ్రద్ధలతో ముగిశాయి. శ్రావణమాసం సందర్భంగా నిర్వహించిన లక్ష బిల్వార్చన కార్యక్రమంలో భక్తులు పెద్ద సంఖ్యలో పాల్గొని స్వామివారికి ప్రత్యేక పూజలు నిర్వహించారు.పూజలు ముగిసిన అనంతరం శనివారం ఆలయ సంప్రదాయాల ప్రకారం పత్రిని ఊరేగింపుగా తీసుకెళ్లి వీరన్న చెరువులో నిమజ్జనం చేశారు. నిమజ్జనానికి ముందు పత్రికి ప్రత్యేక పూజలు నిర్వహించారు.కార్యక్రమంలో ఆలయ ఈఓ రామబ్రహ్మచారి, వతందారులు, గ్రామ పెద్దలు, అర్చకులు, ఆలయ సిబ్బంది, భక్తులు తదితరులు పాల్గొన్నారు.

గణేష్ మండపాల నిర్వాహకులు నిబంధనలు పాటించాలి

మేడిపల్లి వుదయం ప్రతినిధి సెప్టెంబర్ 11

గణేష్ నవరాత్రి ఉత్సవాలను ప్రశాంత వాతావరణంలో నిర్వహించేందుకు మండపాల నిర్వాహకులు పోలీస్ శాఖ సూచించిన నిబంధనలు, భద్రతా చర్యలను తప్పనిసరిగా పాటించాలని మేడిపల్లి సీఐ డి.జలంధర్ రెడ్డి అన్నారు. శుక్రవారం మీడియాతో ఆయన మాట్లాడుతూ..... పలు విషయాలను వెల్లడించారు. ఈ సందర్భంగా మేడిపల్లి సిఐ డి.జలంధర్ రెడ్డి మాట్లాడుతూ.... గణేష్ మండపాల నిర్వహణకు సంబంధించిన వివరాలను పోలీస్ శాఖ రూపొందించిన ఆన్‌లైన్ పోర్టల్‌లో నమోదు చేసుకోవాలని తెలిపారు. గణేష్ మండపాల వివరాలను నమోదు చేసే విధానం కేవలం మండపాల నిర్వహణకు సంబంధించిన సమాచారం సేకరించడం, భద్రత, బందోబస్తు ఏర్పాట్లను సులభతరం చేయడం కోసమేనని, ఇందుకు ఎలాంటి రుసుము చెల్లించాల్సిన అవసరం లేదని సీఐ స్పష్టం చేశారు. మండపాలు ఏర్పాటు చేసే ముందు నిర్వాహకులు ముందస్తుగా పోలీసులకు సమాచారం అందించడంతో పాటు ఆన్‌లైన్‌లో వివరాలను నమోదు చేసుకోవాలని సూచించారు."గణేష్ మండపం ఆన్‌లైన్ నమోదు పోర్టల్" https://policeportal.tspolice.gov.in/userverifcn.htm ద్వారా వివరాలు నమోదు చేసి, సంబంధిత పోలీస్ స్టేషన్‌లో అప్లికేషన్‌ను అందజేయాలని తెలిపారు. భద్రతకు ప్రాధాన్యతమండపాలను ప్రజా రవాణాకు, అత్యవసర వాహనాల రాకపోకలకు ఎలాంటి ఆటంకం కలగకుండా ఏర్పాటు చేసుకోవాలని సీఐ సూచించారు. సంబంధిత శాఖల అనుమతులు, విద్యుత్ శాఖ అనుమతి పత్రాలతోనే విద్యుత్ కనెక్షన్ తీసుకోవాలని తెలిపారు. ప్రతి మండపం వద్ద తప్పనిసరిగా సీసీ కెమెరాలు ఏర్పాటు చేయడంతో పాటు 24 గంటలూ నలుగురు వాలంటీర్లు అందుబాటులో ఉండేలా నిర్వాహకులు చర్యలు తీసుకోవాలని అన్నారు.మండపం వద్ద నిర్వాహక కమిటీ సభ్యుల వివరాలు, బాధ్యత వహించే వ్యక్తుల పేర్లు, ఫోన్ నంబర్లను ప్రదర్శించాలని సూచించారు. షెడ్డు నిర్మాణంలో నాణ్యతా ప్రమాణాలు పాటిస్తూ షార్ట్‌సర్క్యూట్‌కు అవకాశం లేకుండా జాగ్రత్తలు తీసుకోవాలని, అగ్ని ప్రమాదాల నివారణకు ఫైర్ ఎక్స్‌టింగ్విషర్లు, నీటి డ్రమ్ములు, ఇసుకను సిద్ధంగా ఉంచుకోవాలని తెలిపారు.డీజేలకు అనుమతి లేదుగణేష్ మండపాల్లో, శోభాయాత్రలో ఎట్టి పరిస్థితుల్లోనూ డీజేలు ఏర్పాటు చేయరాదని సీఐ స్పష్టం చేశారు.

విద్యాసంస్థలు, ఆసుపత్రులు, ప్రార్థనా మందిరాలు, వృద్ధులు, చిన్నారులకు ఇబ్బంది కలగకుండా పోలీసుల అనుమతితో పరిమిత స్థాయిలో చిన్న స్పీకర్లను మాత్రమే వినియోగించాలని సూచించారు. మండపాల వద్ద భక్తి గీతాలనే వినిపించాలని, రాత్రి 10 గంటల వరకు మాత్రమే స్పీకర్లను వినియోగించాలని తెలిపారు.మండపాల ఏర్పాటు చేయడం పూర్తిగా నిషేధమని శోభాయాత్రను మధ్యాహ్నం నుంచే ప్రారంభించి, నిర్దేశిత సమయానికి నిమజ్జనం పూర్తయ్యేలా పోలీసులకు సహకరించాలని సీఐ కోరారు. ప్రతిష్ఠాపన, నిమజ్జనం రోజుల్లో ట్రాఫిక్‌కు అంతరాయం కలగకుండా నిర్వాహకులు చర్యలు తీసుకోవాలన్నారు. శోభాయాత్రలో ఇతరులపై రంగులు చల్లడం, కించపరిచే నినాదాలు చేయడం, టపాసులు పేల్చడం పూర్తిగా నిషేధమని తెలిపారు.శోభాయాత్రకు వినియోగించే వాహనాలు మంచి కండిషన్‌లో ఉండాలని, డ్రైవర్‌కు డ్రైవింగ్ లైసెన్స్‌తో పాటు వాహనానికి సంబంధించిన అన్ని పత్రాలు ఉండాలని సూచించారు. మద్యం సేవించి శోభాయాత్రలో పాల్గొంటే కఠిన చర్యలు తీసుకుంటామని హెచ్చరించారు.అనుమానాస్పద వస్తువులు కనిపిస్తే వెంటనే సమాచారంమండపాల వద్ద అనుమానాస్పద బ్యాగులు, వస్తువులు లేదా వ్యక్తులు కనిపించిన వెంటనే పోలీసులకు లేదా డయల్ 100కు సమాచారం అందించాలని సీఐ సూచించారు. సామాజిక మాధ్యమాల్లో వచ్చే వదంతులను నమ్మవద్దని, సందేహాలు ఉంటే పోలీసులను సంప్రదించాలని కోరారు.మహిళలు, చిన్నారుల భద్రతకు పోలీస్ శాఖ అత్యంత ప్రాధాన్యత ఇస్తుందని, మండపాలు, శోభాయాత్రలో వారికి ఇబ్బందులు కలిగించేలా ఎవరైనా వ్యవహరిస్తే కఠిన చర్యలు తప్పవని హెచ్చరించారు. మండపాల వద్ద పాయింట్ బుక్స్ ఏర్పాటు చేసుకోవాలని, ఉదయం, సాయంత్రం, రాత్రి వేళల్లో పోలీసులు చేసే తనిఖీలకు నిర్వాహకులు సహకరించాలని సూచించారు.గణేష్ నవరాత్రి ఉత్సవాలను భక్తిశ్రద్ధలతో, శాంతియుత వాతావరణంలో నిర్వహించేందుకు ప్రతి ఒక్కరూ పోలీస్ శాఖకు సహకరించాలని మేడిపల్లి సీఐ డి.జలంధర్ రెడ్డి విజ్ఞప్తి చేశారు.

సరస్వతి శిశుమందిర్ లు సంస్కార నిలయాలు

నాగర్ కర్నూల్, సెప్టెంబర్ 12 (వుదయం ప్రతినిధి):

నాగర్ కర్నూల్ జిల్లా కేంద్రంలోని శ్రీ సరస్వతి శిశు మందిర్ పాఠశాలలో 12, 13 తేదీల్లో రెండు రోజుల పాటు ఆధారభూత విషయాలపై శిక్షణా తరగతులు ప్రారంభమయ్యాయి.పూ

రిపోర్టును అడ్డం పెట్టుకుని ఫిరాయింపులు

ప్రభుత్వం ఫీజు రీయింబర్స్‌మెంట్ చెల్లించాల్సిన కళాశాలలపై నాడు కేసీఆర్ విజిలెన్స్ విచారణ చేయించారు. కానీ చర్యలు తీసుకోలేదు. ఆ రిపోర్టు ఎక్కడికి పోయిందని నేను వచ్చాక ఆరా తీశా. విచారణకు ఆదేశించా. ఆ రిపోర్టును అడ్డం పెట్టుకొని అప్పట్లో ఆయన పార్టీ ఫిరాయింపులను ప్రోత్సహించారు. వాళ్లకు అనుకూలంగా ఉన్న కళాశాలలకు మాత్రమే ఫీజు రీయింబర్స్‌మెంట్ ఇచ్చారు..

- ఎ.రేవంత్ రెడ్డి, ముఖ్యమంత్రి

వే'మన' పద్యం

ఏమి గొంచువచ్చె నేమితాఁ గొనిపోవుఁ
బుట్టువేళ నరుడు గిట్టువేళ
ధనము లెచటికేగు దానెచ్చటికినేగు
విశ్వదాభిరామ! వినురవేమ!

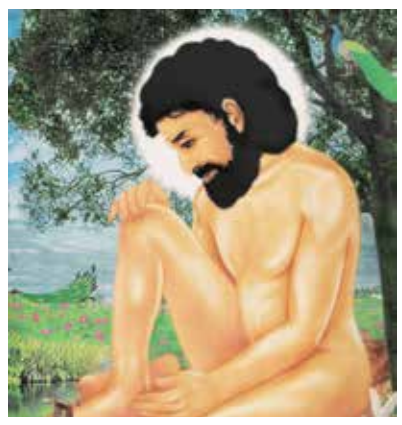

సంపాదకీయం

అడవి బిడ్డలను కాపాడుకుందాం

'జల్‌జంగిల్‌జమీన్' ఒక నినాదం కాదు... ఆదివాసీల మనుగడకు మూలాధారం. అడవుల్లో ఉన్న అత్యంత విలువైన ఖనిజాలను, వనరులను కార్పొరేట్లకు కట్టబెట్టేందుకు గిరిజనుల హక్కులను కాలరాసే చర్యలకు కేంద్ర, రాష్ట్ర ప్రభుత్వాలు పూనుకుంటుండటం దుర్మార్గం. నేటికీ ప్రాథమిక సౌకర్యాలు కూడా లేని ప్రాంతాల్లో దుర్భర జీవితాన్ని గడుపుతూ, నిత్యం దోపిడీకి గురవుతూ, వ్యాధులు, ఇతర కారణాలతో ప్రాణాలు కోల్పోతున్న ఆదివాసీల రక్షణ ప్రభుత్వాల బాధ్యత. 'భూమి, అడవులు మావే... అదానీ, అంబానీలవి కావు' అంటూ ఢిల్లీ వేదికగా నినదించిన మన్యం బిడ్డల గోడును పట్టించుకోకపోతే వారి మనుగడకే కాదు...ప్రకృతి, సమస్త మానవాళి మనుగడకూ వినాశనమే. ఆదివాసీ అధికార్ రాష్ట్రీయ మంచ్ (ఎఎఆర్ ఎం) ఆధ్వర్యాన హస్తినలోసాగిన ఆదివాసీల భారీ ధర్నా, ప్రదర్శన, జాతీయ సదస్సు లేవనెత్తిన డిమాండ్లు ఎంతో సహేతుకమైనవి. రాజ్యాంగంలోని ఐదో షెడ్యూల్‌లో పొందుపరిచిన హక్కులు, అటవీ హక్కుల చట్టం (ఎఫ్ఆర్ఎ), పంచాయతీలకు విస్తరించిన షెడ్యూల్డ్ ప్రాంతాల చట్టం (పీసా), 1/70 తదితర చట్టాలు అమలులో ఉన్నప్పటికీ ఆదివాసీలకు భూమి, అడవులు, సహజ వనరులపై హక్కులు పూర్తి స్థాయిలో అమలు కావడం లేదన్న సుప్రీంకోర్టు మా జీ న్యాయమూర్తి జస్టిస్ బి. లోకూర్ వ్యాఖ్యలు అక్షర సత్యం.

ఆ చట్టాలను నిర్వీర్యం చేసే దుర్మార్గపు ప్రతిపాదనలను కేంద్రంలోని మోడీ సర్కారు ముందుకు తీసుకురావడం మరింత ఆందోళనకరం. గ్రామ సభల అధికారాలను పక్కనపెట్టి ఖనిజ వనరుల పేరుతో ఆదివాసీలను తరిమివేయడం, మణిపూర్‌లాంటి ప్రాంతాల్లో జాతి హింస పెచ్చరిల్లేలా కుట్రలు పన్నడం వారి హక్కులను హరించడమే. తెలంగాణలోనూ పోడు భూముల విషయంలో గిరిజనుల హక్కులను నిర్లక్ష్యం చేస్తూ అటవీశాఖ చర్యలు చేపట్టడం ఆందోళన కలిగిస్తోంది. ఇటీవల భద్రాద్రికొత్తగూడెం జిల్లాలో అటవీ సిబ్బంది, గిరిజనుల మధ్య ఘర్షణలు తీవ్ర చర్చకు దారితీశాయి. రెండునెల్ల క్రితం అశ్వాపురం మండలం మనుబోతులగూడెం వద్ద ఒక గిరిజన మహిళపై అటవీ సిబ్బంది దాడి చేయడంతో తీవ్ర విమర్శలు వచ్చాయి. భూమి, అడవి తమ జీవనాధారమని గిరిజన కుటుంబాలు చెబుతుండగా, మరోవైపు అటవీ సంరక్షణ పేరుతో చర్యలు కొనసాగుతున్నాయి. కార్పొరేట్, ప్రైవేట్ రంగం విస్తరించడంతో వారి విద్య, ఉద్యోగ, ఉపాధి అవకాశాలు రోజురోజుకూ కుంచించుకు పోతు న్నాయి. అలాగే భద్రాచలం ఎజెన్సీ ప్రాంతానికి చెందిన గిరిజన నర్సు హైదారాబాద్‌లోని తుక్కు గూడలో హత్యకు గురైన ఘటన ఆదివాసీ మహిళల భద్రతపై తీవ్ర ఆందోళన కలిగిస్తోంది.

ప్రజలకు సేవలందించే బాధ్యతలో ఉన్న ఒక ఆదివాసీ బిడ్డ ప్రాణాలు కోల్పోవడం పాలనాతీరుపై అనేక ప్రశ్నలు లేవనెత్తు తోంది. గిరిజన మహిళలకు రక్షణ కల్పించడంతోపాటు, ఈ హత్యకు బాధ్యులను కఠినంగా శిక్షించి బాధిత కుటుంబానికి న్యాయం చేయాలి. మారుమూల గిరిజన ప్రాంతాల్లోనూ మలేరియా, ఇతర వ్యాధులతో ప్రజలు ఇబ్బందులు పడుతున్నారు. వైద్య సదుపాయాలు, రహదారులు లేకపోవడంతో సకాలంలో చికిత్స అందక ప్రాణాలు కోల్పోయే పరిస్థితులు ఉన్నాయి.

గిరిజన గ్రామాల్లో వైద్య శిబిరాలు ఏర్పాటు చేసి, అవసరమైన వైద్యం అందించడం ప్రభుత్వ బాధ్యత. అలాగే గిరిజన ప్రాంతాల్లో పోడు భూముల సమస్యను పరిష్కరించకుండా, అడవుల సంరక్షణ పేరుతో సాగుదారులపై కేసులు పెట్టడం, సాగును అడ్డుకోవడం సమస్యను మరింత జఠిలం చేస్తుంది. అటవీ హక్కుల చట్టం కింద అర్హత ఉన్న ప్రతి గిరిజన కుటుంబానికి హక్కులు కల్పించడంతోపాటు, ఇప్పటికే పట్టాలు పొందిన వారి భూములపై స్పష్టమైన సర్వే, సరిహద్దుల నిర్ణయం చేపట్టాలి. రెవెన్యూ, అటవీ శాఖల మధ్య భూ వివాదాలకు రైతులను బలిపశువులను చేయకూడదు.

గిరిజనాన్ని చెట్టుకొకరు పుట్టకొకరుగా తరిమేసే ప్రమాదకరమైన ది మైన్స్ అండ్ మినరల్స్ (డెవలప్‌మెంట్ అండ్ రెగ్యులేషన్) అమెండ్‌మెంట్ బిల్లు 2026ను కేంద్రం ఉపసంహరించుకోవాలి. ఖాళీ పోస్టులను భర్తీ చేయడంతోపాటు ఆదివాసీల జనాభా నిష్పత్తికి అనుగుణంగా ప్రభుత్వ, ప్రైవేటు రంగాల్లో రిజర్వేషన్లు కల్పించడం, విద్య, వైద్య రంగాలకు బడ్జెట్‌లను పెంచడం ప్రభుత్వాల బాధ్యత. పోడు భూముల సమస్యకు ఇక తాత్కాలిక పరిష్కారాలు కాదు... శాశ్వత పరిష్కారం కావాలి. గిరిజన రైతుకు పట్టా ఇచ్చి మళ్లీ అదే భూమిలో సాగు చేసుకోవడానికి అడ్డంకులు సృష్టించడం సరికాదు. గ్రామసభల నిర్ణయాలను గౌరవించి, ఎఫ్ఆర్ఎ, పీసా, ఐదో షెడ్యూల్ హక్కులను సమర్థంగా అమలు చేయాలి. గిరిజనుల జీవనాధారాన్ని కాపాడుతూనే అడవులను సంరక్షించే సమగ్ర విధానాన్ని ప్రభుత్వం రూపొందించాలి. ఆదివాసీ బిడ్డల ఆవేదన అరణ్య రోదనగా మారితే నష్టపోయేది సమాజమే. వారి భూమి, అడవి, జీవనాధారాలను కాపాడటం అంటే ప్రకృతిని, భవిష్యత్ తరాల మనుగడను కాపాడటమే. 'జల్‌జంగిల్‌జమీన్'పై ఆదివాసీల హక్కులను గౌరవించినప్పుడే నిజమైన సామాజిక న్యాయం సాధ్యమవుతుంది. అరణ్య రోదనను ఆలకించి, అడవి బిడ్డల హక్కులను కాపాడాల్సిన సమయం ఇదే.

రచనలు పంపండి

వుదయం సాహిత్య పేజీ 'ఉష' కు సాహిత్య వ్యాసాలు, కవితలు, విమర్శలు పంపించాలని రచయితలకు ప్రత్యేకంగా విజ్ఞప్తి చేస్తున్నాం. అలాగే సంపాదకీయం పుటకు రాజకీయ ఆర్థిక, సామాజిక, సాంస్కృతిక తదితర రంగాలపై వ్యాసాలను, సంపాదక లేఖలను పంపించవలసిందిగా కోరుతున్నాం. వాటిని ఈ కింది ఈమెయిల్ కు పంపించాలని మనవి.

voodayam2007@gmail.com
website : www.voodayam.com
Editor : 9247698676
1-7-25/5, Risalagadda, RTC X Roads, Hyderabad - 500020

ఢిల్లీ దౌత్య వేదికపై భారత్

ఢిల్లీ ఇప్పుడు కేవలం భారతదేశ రాజధాని మాత్రమే కాదు. ప్రపంచ రాజకీయాలను నిశితంగా గమనించే వారికి కీలకమైన దౌత్య వేదికగా మారుతోంది. విదేశీ దేశాల అధినేతల రాక, ప్రధానమంత్రి నరేంద్ర మోదీ వారిని స్వయంగా స్వీకరించడం, ద్వైపాక్షిక చర్చలు, అంతర్జాతీయ సమావేశాలు, ఒప్పందాలపై కసరత్తులు—ఇవన్నీ సాధారణ ప్రోటోకాల్‌కు మించి ఉన్న పరిణామాలుగా చూడాల్సిన అవసరం ఉంది.

విదేశీ అధినేతల రాక వెనుక అసలు కథ ఏమిటి?

ఒక దేశ అధ్యక్షుడు లేదా ప్రధానమంత్రి మరో దేశానికి వచ్చినప్పుడు జరిగే స్వాగతం కేవలం మర్యాద కాదు. ఎవరిని ఎవరు స్వీకరిస్తున్నారు? ఎలాంటి అధికారిక గౌరవం ఇస్తున్నారు? ఏ అంశాలపై చర్చిస్తున్నారు? ఏ రంగాల్లో ఒప్పందాలు కుదురుతున్నాయి? అనే విషయాలు ఆ దేశానికి ఇచ్చే ప్రాధాన్యతను తెలియజేస్తాయి. ప్రధానమంత్రి స్వయంగా విదేశీ అధినేతను స్వీకరించడం కూడా ఒక దౌత్య సంకేతంగానే చూడాలి.

"బిల్లులు" కాదు... అసలు చర్చ ఒప్పందాలపైనే!

విదేశీ నాయకులు భారత్‌కు వచ్చినప్పుడు భారత పార్లమెంట్‌లో బిల్లులు ఆమోదించడం జరగదు. భారత చట్టాలకు సంబంధించిన బిల్లులు పార్లమెంటరీ ప్రక్రియ ద్వారా సాగుతాయి. అయితే విదేశీ పర్యటనలు, ద్వైపాక్షిక సమావేశాల్లో అవగాహన ఒప్పందాలు, వాణిజ్య ఒప్పందాలు, రక్షణ సహకారం, ఇంధన భాగస్వామ్యం, సాంకేతిక సహకారం, పెట్టుబడులు, అంతరిక్షం వంటి అంశాలపై ఒప్పందాలు కుదిరే అవకాశం ఉంటుంది.

అసలు ప్రశ్న ఇదే!

ఏ ఒప్పందం కుదిరింది? దాని విలువ ఎంత? భారతదేశానికి లాభం ఏమిటి? అమలు ఎప్పుడు? బాధ్యత ఎవరిది? ప్రజలకు దాని ఫలితం ఏమిటి? అనే ప్రశ్నలకు సమాధానాలు రావాలి. అంతర్జాతీయ దౌత్యాన్ని ఫోటోలు, రెడ్‌కార్పెట్, అధికారిక స్వాగతాలతో మాత్రమే కొలవడం సరికాదు.

రష్యా–చైనా–ఇరాన్‌లతో ఒకేసారి దౌత్యం ఎందుకు?

ప్రపంచ రాజకీయాల్లో ప్రస్తుతం అమెరికా–చైనా పోటీ, రష్యా–ఉక్రెయిన్ యుద్ధం, పశ్చిమాసియా ఉద్రిక్తతలు, ఇంధన భద్రత, వాణిజ్యం, సాంకేతికత, రక్షణ వంటి అంశాలు కీలకంగా మారాయి. ఈ నేపథ్యంలో భారత్ ఒకే శిబిరానికి పరిమితం కాకుండా వివిధ దేశాలతో తన జాతీయ ప్రయోజనాలకు అనుగుణంగా సంబంధాలు కొనసాగించే ప్రయత్నం చేస్తోంది.

చైనాతో సంభాషణ... సరిహద్దు సమస్యకు పరిష్కారమా?

భారత్–చైనా సంబంధాల్లో సరిహద్దు వివాదం ప్రధాన సమస్య. 2020 తర్వాత రెండు దేశాల మధ్య ఏర్పడిన ఉద్రిక్తతలు పూర్తిగా తొలగిపోలేదు. అయినప్పటికీ అగ్రనేతల మధ్య సమావేశాలు జరగడం సంభాషణకు అవకాశం కల్పిస్తుంది. ఒక సమావేశంతోనే అన్ని సమస్యలు పరిష్కారమయ్యాయని భావించడం తొందరపాటు. సరిహద్దు భద్రత, వాణిజ్య సమతుల్యత, పెట్టుబడులు, వ్యూహాత్మక సంబంధాలపై నిరంతర చర్చ అవసరం.

పుతిన్‌తో చర్చలు... భారత్‌కు ఎందుకు కీలకం?

రష్యాతో భారత్‌కు దీర్ఘకాలిక వ్యూహాత్మక సంబంధాలు ఉన్నాయి. రక్షణ, ఇంధనం, అణుశక్తి,

సాంకేతికత, వాణిజ్యం వంటి రంగాల్లో సహకారం కొనసాగుతోంది. ఉక్రెయిన్ యుద్ధం నేపథ్యంలో రష్యాతో సంబంధాలను కొనసాగిస్తూనే అమెరికా, యూరప్‌తో భాగస్వామ్యాన్ని కూడా కాపాడుకోవడం భారత్‌కు పెద్ద దౌత్య సవాలు.

BRICS... కొత్త ప్రపంచ వ్యవస్థకు సంకేతమా?BRICS విస్తరణతో అభివృద్ధి చెందుతున్న దేశాలకు కొత్త వేదిక ఏర్పడుతోంది. డాలర్‌పై ఆధారపడటం తగ్గించడం, స్థానిక కరెన్సీల్లో వాణిజ్యం, కొత్త ఆర్థిక వ్యవస్థలు, గ్లోబల్ సౌత్‌కు ప్రాధాన్యత వంటి అంశాలు చర్చకు వస్తున్నాయి. అయితే BRICSలోని దేశాల ప్రయోజనాలు ఒకేలా లేవు. అందువల్ల దీనిని వెంటనే ఒక ప్రత్యామ్నాయ ప్రపంచ కూటమిగా భావించడం కూడా సరైనది కాదు.

అంతరిక్షం నుంచి ఇంధనం వరకు... కొత్త దౌత్యంఇప్పటి అంతర్జాతీయ దౌత్యం

కేవలం సరిహద్దులు, రక్షణతో పరిమితం కాలేదు. అంతరిక్షం, కృత్రిమ మేధస్సు, సెమీకండక్టర్లు, డిజిటల్ టెక్నాలజీ, ఇంధనం, సైబర్ భద్రత, సముద్ర రవాణా, తయారీ రంగాలు కూడా దౌత్యంలో కీలకంగా మారాయి. ఈ రంగాల్లో భారత్ తన భాగస్వామ్యాలను విస్తరించుకోవాల్సిన అవసరం ఉంది.

ప్రజలకు లాభం ఎక్కడ?

విదేశీ నాయకులు వచ్చారు. సమావేశాలు జరిగాయి. ఒప్పందాలు కుదిరాయి. ప్రకటనలు వెలువడ్డాయి. కానీ చివరకు సామాన్య భారతీయుడికి దాని ప్రయోజనం ఏమిటి? ఉద్యోగాలు పెరుగుతాయా? పెట్టుబడులు వస్తాయా? ఎగుమతులు పెరుగుతాయా? ఇంధన భద్రత మెరుగవుతుందా? తయారీ రంగానికి ఊతం వస్తుందా? యువతకు అవకాశాలు పెరుగుతాయా? ఇవే దౌత్య విజయానికి అసలు కొలమానాలు.

భారత్ ఎవరి వైపు?

ప్రపంచం ఇప్పుడు రెండు లేదా మూడు శక్తి కేంద్రాల మధ్య పోటీకి వెళ్తున్న సమయంలో భారత్ ముందున్న ప్రశ్న "ఎవరి వైపు నిలబడాలి?" అన్నది కాదు. "అందరితో సంబంధాలు కొనసాగిస్తూ భారత జాతీయ ప్రయోజనాలను ఎలా కాపాడుకోవాలి?" అన్నదే అసలు ప్రశ్న. భారతదేశానికి ఇప్పుడు అపూర్వమైన దౌత్య అవకాశం ఉంది. రష్యాతో వ్యూహాత్మక సంబంధాలు, చైనాతో అవసరమైన సంభాషణ, అమెరికా–యూరప్‌తో సాంకేతిక–ఆర్థిక భాగస్వామ్యం, గ్లోబల్ సౌత్‌లో నాయకత్వం—ఇవన్నీ సమన్వయం చేయాల్సిన బాధ్యత భారత ప్రభుత్వంపై ఉంది. అయితే దౌత్యం విజయవంతమైందని చెప్పాలంటే కేవలం విదేశీ నాయకుల రాక, ఘన స్వాగతాలు, చేతులు కలపడం సరిపోదు. ఆ చర్చల ఫలితాలు దేశ ఆర్థిక వ్యవస్థకు, భద్రతకు, ఉద్యోగాలకు, ప్రజల జీవన ప్రమాణాలకు ఎంతవరకు ఉపయోగపడ్డాయో స్పష్టంగా తెలియాలి. రెడ్‌కార్పెట్ దౌత్యం కాదు... ప్రజలకు కనిపించే ఫలితాలే నిజమైన దౌత్య విజయం. ప్రపంచం మారుతున్న వేళ... భారత్ ఎవరి వెంట నడుస్తుందన్నది కాదు, ప్రపంచాన్ని తన జాతీయ ప్రయోజనాల దిశగా ఎంత సమర్థంగా నడిపించగలదన్నదే అసలు పరీక్ష.

ఏం రవీందర్
7901503777

నదుల అనుసంధానమే పరిష్కారం

భారతదేశంలో నీరు ఒకవైపు కొరతగా, మరోవైపు వరదగా కనిపించడం ప్రకృతి వైచిత్యం కాదు; వర్షపాతం కాలానుగుణంగా, ప్రాంతానుగుణంగా అసమానంగా ఉండటమే ప్రధాన కారణం. ఒక ప్రాంతంలో వరదలు సంభవిస్తుంటే, మరొక ప్రాంతంలో కరువు రైతులను, గ్రామీణ ఆర్థిక వ్యవస్థను తీవ్రంగా దెబ్బతీస్తోంది. ఈ అసమతుల్యతకు దీర్ఘకాలిక పరిష్కారంగా ప్రతిపాదించబడుతున్న నదుల అనుసంధానంపై దేశం మరింత నిర్మాణాత్మకంగా ఆలోచించాల్సిన సమయం ఆసన్నమైంది.

భారతదేశంలో నదీజలాల పంపిణీపై వివాదాలు దశాబ్దాలుగా కొనసాగుతున్నాయి. కావేరీ జలాల విషయంలో కర్ణాటక–తమిళనాడు మధ్య వివాదం ఎన్నో దశాబ్దాల చరిత్ర కలిగినది. తక్కువ వర్షపాతం, జలాశయాల్లో తగ్గిన నీటి నిల్వల నేపథ్యంలో రెండు రాష్ట్రాల మధ్య నీటి విడుదలపై తరచూ విభేదాలు తలెత్తుతున్నాయి. పంజాబ్–హరియాణా మధ్య రావి–బియాస్ జలాల పంపిణీ, సట్లెజ్–యమునా అనుసంధాన కాలువ వివాదం కూడా దశాబ్దాలుగా పరిష్కారం కోసం ఎదురుచూస్తోంది. కృష్ణా జలాల విషయంలో ఆంధ్రప్రదేశ్, తెలంగాణ, కర్ణాటకల మధ్య హక్కులు, వినియోగం, ప్రాజెక్టులపై విభేదాలు కొనసాగుతూనే ఉన్నాయి. మహానది జలాల విషయంలో ఒడిశా–ఛత్తీస్‌గఢ్ మధ్య వివాదం కూడా సంవత్సరాలుగా పరిష్కారాన్ని ఎదురుచూస్తోంది.

అంటే, దేశంలో నదీజలాల వివాదాలు నిన్నమొన్నటి సమస్యలు కావు. కొన్ని వివాదాలు 30 నుంచి 40 ఏళ్లకు పైగా కొనసాగుతున్నాయి. న్యాయస్థానాలు, ట్రిబ్యునళ్లు, చర్చలు జరిగినప్పటికీ శాశ్వత పరిష్కారం సాధ్యం కాకపోవడం సమస్య సంక్లిష్టతను తెలియజేస్తోంది. నీటి లభ్యత తగ్గుతున్న కొద్దీ రాష్ట్రాల మధ్య పోటీ మరింత పెరిగే ప్రమాదం ఉంది.

ఇలాంటి పరిస్థితుల్లో ఒక ప్రాంతంలో అధికంగా లభించే నీటిని అవసరమున్న ప్రాంతాలకు మళ్లించే నదుల అనుసంధానం ఒక ముఖ్యమైన అవకాశంగా నిలుస్తుంది. 1980లో రూపొందించిన జాతీయ దృక్పథ ప్రణాళికలో 30 నదుల అనుసంధానాలను ప్రతిపాదించారు. ఇందులో 14 హిమాలయ నదీ అనుసంధానాలు, 16 ద్వీపకల్ప నదీ అనుసంధానాలు ఉన్నాయి. వీటి ద్వారా అదనంగా సుమారు 3.5 కోట్ల హెక్టార్లకు సాగునీరు, దాదాపు 34 వేల మెగావాట్ల విద్యుత్ ఉత్పత్తి సాధ్యమని అంచనా వేశారు.

అయితే నదిలో సముద్రంలో కలిసే ప్రతి నీటి చుక్కను 'వృథా'గా పరిగణించడం సరైంది కాదు. నదులు సముద్రాన్ని చేరడం సహజ జలచక్రంలో భాగం. పర్యావరణ సమతుల్యత, భూగర్భజలాల పునర్భరణ, తీరప్రాంత జీవవ్యవస్థల పరిరక్షణకు సహజ ప్రవాహం అవసరం. కాబట్టి నిజంగా మిగులు నీరు ఎంత? పర్యావరణానికి అవసరమైన ప్రవాహం ఎంత? అన్నది శాస్త్రీయంగా నిర్ధారించిన తర్వాతే నీటి మళ్లింపు జరగాలి.

కెన్–బేత్వా నదుల అనుసంధానం ఈ దిశలో దేశం చేపట్టిన తొలి ప్రధాన ప్రాజెక్టు. సుమారు రూ.44,605 కోట్ల అంచనా వ్యయంతో చేపట్టిన ఈ ప్రాజెక్టు ద్వారా బుందేల్‌ఖండ్‌లోని నీటి కొరత ప్రాంతాలకు సాగునీరు, తాగునీరు అందించడంతో పాటు విద్యుత్ ఉత్పత్తి లక్ష్యంగా పెట్టుకున్నారు. ఈ ప్రాజెక్టు విజయవంతమైతే భవిష్యత్ అనుసంధాన ప్రాజెక్టులకు కీలక అనుభవాన్ని అందించగలదు.

అయితే నదుల అనుసంధానం అన్ని నీటి వివాదాలకు ఒక్కరోజులో పరిష్కారం కాదు. భారీ ప్రాజెక్టుల వల్ల అటవీ ప్రాంతాలు, వన్యప్రాణులు, నదీ పర్యావరణ వ్యవస్థ దెబ్బతిన కుండా చూడాలి. నిర్వాసితులకు న్యాయమైన పునరావాసం కల్పించాలి. భారీ వ్యయం, నిర్మాణ సవాళ్లు, రాష్ట్రాల సమ్మతి, వాతావరణ మార్పుల ప్రభావం వంటి అంశాలను కూడా పరిగణనలోకి తీసుకోవాలి.

నీటిని రాష్ట్రాల మధ్య పోటీకి కారణంగా కాకుండా, దేశ ప్రజల ఉమ్మడి సంపదగా చూడాల్సిన సమయం వచ్చింది. శాస్త్రీయ అధ్యయనాలు, పారదర్శక నీటి లెక్కలు, రాష్ట్రాల సమ్మతి, పర్యావరణ పరిరక్షణ, స్థానిక ప్రజల భాగస్వామ్యంతో దశలవారీగా నదుల అనుసంధానం జరిగితే కరువు ప్రాంతాలకు నీరు, వరద ప్రాంతాలకు ఉపశమనం, రైతులకు భరోసా, దేశానికి సమగ్ర జల భద్రత లభించవచ్చు. నదులు కలిస్తే కేవలం జలాలు మాత్రమే కాదు—ప్రాంతాల మధ్య సహకారం, సమానత్వం, అభివృద్ధి కూడా ప్రవహించాలి.

సి. హెచ్. ప్రతాప్
77938 00743

శుభప్రదం...భాద్రపదం

తెలుగు మాసాల్లో ఆరవ మాసం భాద్రపదం. చాంద్రమానం ప్రకారం పౌర్ణమినాడు పూర్వాభాద్ర లేదా ఉత్తరాభాద్ర నక్షత్రం ఉండే మాసానికి భాద్రపద మాసమని పేరు. వర్షాలు అధికంగా కురిసే మాసం. ఏకాన్న ఆహార వ్రతాచరణ వల్ల ధనం, ఆరోగ్య ప్రాప్తి కలగగలవని విశ్వాసం. భాద్రపద శుక్ల పక్ష విదియ కల్కి జయంతిగా, తృతీయ హరితాళికా వ్రతం, పదహారు కుడుముల తద్దిచేస్తారు. కొందరు సువర్ణ గౌరీ, హరితాళికా, షోడశోమా వ్రతాచరణ కూడా చేస్తుంటారు. మనువులలో నాలుగవ వాడైన తామస మన్వంతరాది. చవితి ఆదిదేవుడైన వినాయక చతుర్థి. భవిష్య పురాణం ప్రకారం పంచమి రజస్వల అజ్ఞాత దోషాల నివారణకై స్త్రీలు ప్రాయశ్చిత్తానికై రుషి పంచమి వ్రతాన్ని ఆచరిస్తారు. గోధుమ నవమీ అని నీలమత పురాణం, శ్రీవృక్ష నవమీ వ్రతాన్ని చతుర్వర్ణ చింతామణి, అదుఃఖ నవమీ అని ఆమాదేర్ జ్యోతిషీ పేర్కొంటున్నాయి. విష్ణువు ఐదవ అవతారమైన వామనునికి ప్రీతి పాత్రమైనదిగా, శ్రవణా నక్షత్రంతో కూడిన శుక్ల ద్వాదశిని వామన జయంతిగా జరుపుకుంటారు. శుక్ల పక్షంలో తిథి ద్వాదశి, ప్రహ్లాదుడి మనవడైన బలిచక్రవర్తి పరమ ధార్మికుడు. అతడు స్వర్గాన్ని జయించడంతో దేవతలు అక్కణ్ణుంచి వెళ్లిపోవాల్సి వస్తుంది. బలిచక్రవర్తిని సంహరించకుండానే అతడి నుంచి స్వర్గాన్ని తీసుకుని దేవతలకు ఇచ్చేందుకు... అదితి, కశ్యప ప్రజాపతులకు బిడ్డగా జన్మిస్తాడు శ్రీహరి. సకల భూమండలాన్నీ స్వర్గాన్నీ దానంగా పొందుతాడు. దానికి ప్రతిగా సుతల లోకాన్ని బలిచక్రవర్తికి ఇచ్చి, చివరిలో మోక్షాన్ని ప్రసాదిస్తాడు. అందుకే ఈ రోజున శ్రీహరిని స్మరించినంతనే మోక్షం లభిస్తుందట. శ్రవణ ద్వాదశి, వామ ద్వాదశి, విజయ ద్వాదశి అని పిలుస్తారు. అనంత పద్మనాభ చతుర్దశినాడు అనంతుని పూజకు ఉద్దిష్టమైనది. శ్రావణ పౌర్ణమి నాడు ఉపాకర్మ చేసుకోని వారు భాద్రపద పౌర్ణమినాడు యజ్ఞోపవీత ధారణలు గావిస్తారు. ఈనాడు భగవత పురాణాన్ని దానమిస్తే పరమపదం కలుగుతుందని విశ్వాసం. నిష్ఠాపరులు నాందీ శ్రాద్ధం, పితృశ్రాద్ధం ఈనాడు విధిగా చేయాలని చెపుతారు. ఉమా మహేశ్వర వ్రతాచరణ కూడా ఉంది. భాద్రపద బహుళ పాడ్యమి నుంచీ మహాలయ పక్షాలు ప్రారంభ మవుతాయి. దీన్నే పితృదేవతలకు ఇష్టమైన కాలంగా చెబుతారు. ఈ పదిహేను రోజులూ నిత్యం తర్పణాలు వదలడం, శ్రాద్ధ విధులను నిర్వహించడం ద్వారా పితృదేవతల అనుగ్రహాన్ని పొందుతారు. పాడ్యమి నుంచి అమావాస్యవరకూ వీటిని ఆచరించలేని వారు కనీసం మహాలయ అమావాస్య రోజైనా పితృదేవతల ఆరాధన చేయాలి. వేదకాలం నుండి ఇది ఆచరణలో ఉంది. బహుళ తదియను ఉండ్రాళ్ళ తద్దిగా తెలుగువారు వ్యవహరిస్తారు. పంచమి నాడు నాగపూజ చేయడం, రుషుల పూజనం ద్వారా సప్తర్షుల అగ్రహం పొందడం పేర్కొన బడినాయి. అష్టమి జీమూత వాహన పూజ, నవమి నాడు దుర్గాపూజ, గౌరీపూజలు చేయాలని నీలమత పురాణధారాలు. ఏకాదశి నాడు ఇంద్రికాదశిగా, ద్వాదశి నాడు ద్వాపర యుగాదిగా తిథితత్వం, కృష్ణ త్రయోదశి కలియుగాది దినంగా పేర్కొనబడినాయి. చతుర్దశి నాడు మాస శివరాత్రి, మరునాడు మహాలయ అమావాస్యగా జరుపుకోవడం సనాతన సంప్రదాయం. ఇంత విశేషమైన మాసం కాబట్టే కలియుగం భాద్రపద కృష్ణపక్ష త్రయోదశి ఆశ్లేష నక్షత్ర వృతీపాత యోగం అర్ధరాత్రి సమయము నందు కలియుగం మొదలైందంటారు. భాద్రపదం అంటే కేవలం ఒక మాసాన్నే ఒక నక్షత్రాన్నే కాకుండా ప్రజలంతా భద్రంగా ఉండాలన్న ఆకాంక్షనూ సూచిస్తుందని పెద్దలు చెబుతారు.

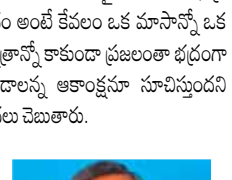

రామ కిష్టయ్య సంగన భట్ల
సీనియర్ జర్నలిస్ట్

ప్రజా సమస్యలు పక్కదారి

తెలంగాణ రాజకీయాలు ప్రస్తుతం తీవ్ర ఉత్కంఠ, రాజకీయ ఘర్షణల మధ్య సాగుతున్నాయి. అధికార కాంగ్రెస్, ప్రధాన ప్రతిపక్షమైన భారత రాష్ట్ర సమితి (బీఆర్ఎస్) మధ్య విభేదాలు రోజురోజుకూ ముదురుతున్నాయి. ప్రజా సమస్యలు, పాలనా విధానాలపై ప్రభుత్వం ప్రతిపక్షాల మధ్య ఆరోగ్యకరమైన చర్చ జరగాల్సిన చోట వ్యక్తిగత విమర్శలు, సభలో గందరగోళం, నిరసనలు, అరెస్టులు, సస్పెన్లు వంటి పరిణామాలు ఎక్కువగా కనిపిస్తున్నాయి. దీంతో ప్రజా సమస్యలు రాజకీయ పోరాటం వెనుకకు వెళ్లిపోతున్నాయనే అభిప్రాయం వ్యక్తమవుతోంది. ఇటీవలి శాసనసభ సమావేశాల్లో జరిగిన పరిణామాలు ఈ రాజకీయ ఉద్రిక్తతకు అద్దం పడుతున్నాయి. శాసనసభ స్పీకర్ గడ్డం ప్రసాద్ కుమార్‌పై బీఆర్ఎస్ ఎమ్మెల్సీ చేసిన వ్యాఖ్యలు తీవ్ర వివాదానికి దారితీశాయి. స్పీకర్ సభలోనే భావోద్వేగానికి గురై కన్నీళ్లు పెట్టుకోవడం రాజకీయంగా పెద్ద చర్చకు కారణమైంది. కాంగ్రెస్ దీనిని స్పీకర్ పదవితో పాటు దళిత సమాజానికి జరిగిన అవమానంగా అభివర్ణించింది. మరోవైపు బీఆర్ఎస్ మాత్రం ప్రతిపక్ష గొంతును అణచివేయడానికి ప్రభుత్వం ఈ అంశాన్ని రాజకీయంగా ఉపయోగించుకుంటోందని ఆరోపించింది. ఈ వ్యవహారంలో ఇద్దరు బీఆర్ఎస్ ఎమ్మెల్సీల అరెస్టు, ఆ తర్వాత వారికి కోర్టు బెయిల్ మంజూరు కావడం కూడా రాజకీయ వేడిని మరింత పెంచింది. సభలో ప్రతిపక్ష సభ్యుల నిరసనలు కూడా కొనసాగాయి. దీంతో కేటీఆర్, హరీష్ రావు సహా 21 మంది ఎమ్మెల్యేలను వర్షాకాల సమావేశాల మిగిలిన కాలానికి సస్పెండ్ చేశారు. ప్రధాన ప్రతిపక్షానికి చెందిన ఇంతమంది సభ్యులు సభకు దూరం కావడంతో ప్రజా సమస్యలపై చర్చకు అవకాశం తగ్గిందనే విమర్శలు వచ్చాయి. ప్రభుత్వం మాత్రం సభా కార్యక్రమాలను సజావుగా నిర్వహించాల్సిన బాధ్యత తమపై ఉందని చెబుతోంది. బీఆర్ఎస్ మాత్రం తమ గొంతును అణచివేస్తున్నారని ఆరోపిస్తోంది. ఇక్కడ అసలు ప్రశ్న రాజకీయ పార్టీల వాదనలు ఎవరివి సరైనవో తేల్చడం కాదు. ప్రజాస్వామ్యంలో శాసనసభకు ఉన్న ప్రాధాన్యత ఏమిటన్నదే. ప్రజల తరఫున ఎన్నుకోబడిన సభ్యులు ప్రజా సమస్యలపై మాట్లాడాల్సిన వేదిక శాసనసభ. ప్రభుత్వం తన నిర్ణయాలను వివరించాలి. ప్రతిపక్షం వాటిని ప్రశ్నించాలి. అవసరమైతే ప్రత్యామ్నాయాలను సూచించాలి. కానీ సభ నిరసనలు, నినాదాలు, వ్యక్తిగత విమర్శలకే పరిమితమైతే ప

జాతీయం-అంతర్జాతీయం

సెప్టెంబర్‌లో 26 శాతం లోటు వర్షపాతం

- సెప్టెంబర్‌లో 26 శాతం లోటు వర్షపాతం
- దేశవ్యాప్తంగా సీజనల్ వర్షపాతం 15 శాతం తక్కువ
- కీలక దశలో ఖరీఫ్ పంటలు .. రైతుల్లో పెరుగుతున్న ఆందోళన
- తెలంగాణ, ఏపీ సహా దక్షిణాది రాష్ట్రాల్లో భారీ లోటు
- నీటి నిల్వలు, వ్యవసాయ ఉత్పత్తి, ఆహార ధరలపై ప్రభావం

న్యూఢిల్లీ, సెప్టెంబరు 12 (ఎ.ఎం.ఎస్) : దేశంలో రుతుపవన సంక్షోభం మరింత తీవ్రమవుతోంది. సెప్టెంబర్ తొలి తొమ్మిది రోజుల్లో దేశవ్యాప్తంగా సాధారణం కంటే 26 శాతం తక్కువ వర్షపాతం నమోదవడం ఆందోళన కలిగిస్తోంది. ఇప్పటికే బలహీనంగా, అసమానంగా కొనసాగిన నైరుతి రుతుపవనాల ప్రభావంతో దేశవ్యాప్తంగా సీజనల్ వర్షపాతం లోటు 15 శాతానికి చేరుకుంది. ఖరీఫ్ పంటలు కీలక ఎదుగుదల దశలో ఉన్న సమయంలో వర్షాలు తగ్గిపోవడం వ్యవసాయం, జలవనరులు, ఆహార ధరలపై తీవ్ర ప్రభావం చూపే ప్రమాదం ఉందని నిపుణులు ఆందోళన వ్యక్తం చేస్తున్నారు.భారత వాతావరణ శాఖ (ఐఎండీ) తాజా గణాంకాల ప్రకారం... సెప్టెంబర్ 1 నుంచి 9 వరకు దేశంలో 59.9 మిల్లీమీటర్ల సాధారణ వర్షపాతానికి గాను కేవలం 44.3 మిల్లీమీటర్ల వర్షం మాత్రమే కురిసింది. దీంతో ఈ తొమ్మిది రోజుల్లో వర్షపాతం లోటు 26 శాతానికి చేరింది. ఇక నైరుతి రుతుపవనాల సీజన్ ప్రారంభమైన జూన్ 1 నుంచి సెప్టెంబర్ 9 వరకు దేశవ్యాప్తంగా 760.6 మిల్లీమీటర్ల సాధారణ వర్షపాతం నమోదుకావాల్సి ఉండగా.. 648 మిల్లీమీటర్ల వర్షం మాత్రమే కురిసింది. అంటే మొత్తం సీజనల్ వర్షపాతంలో 15 శాతం లోటు నమోదైంది.

దేశవ్యాప్తంగా వర్షాలు అత్యంత అసమానంగా ఉన్నాయని ఐఎండీ గణాంకాలు స్పష్టం చేస్తున్నాయి. రాజస్థాన్, బీహార్, ఛత్తీస్‌గఢ్ వంటి ప్రధాన వ్యవసాయ రాష్ట్రాల్లో సీజనల్ వర్షపాతంలో గణనీయమైన లోటు నమోదైంది. ఆంధ్రప్రదేశ్ అత్యధికంగా ప్రభావితమైన రాష్ట్రాల్లో ఒకటిగా నిలిచింది. సెప్టెంబర్ తొలి తొమ్మిది రోజుల్లో పరిస్థితి మరింత ఆందోళనకరంగా మారింది. తెలంగాణ, ఆంధ్రప్రదేశ్, తమిళనాడు, కేరళ, కర్నాటక, ఛత్తీస్‌గఢ్ రాష్ట్రాల్లో సాధారణం కంటే వర్షపాతం గణనీయంగా తగ్గింది. సెప్టెంబర్ 10న తీసిన ఉపగ్రహ చిత్రాల్లో భారత ఉపఖండంలోని విస్తార ప్రాంతాలపై మేఘాల కదలిక గణనీయంగా తగ్గినట్లు కనిపించింది. బంగాళాఖాతం, పరిసర ప్రాంతాల్లో కొన్ని మేఘ వ్యవస్థలు చురుగ్గా ఉన్నప్పటికీ... పశ్చిమ, మధ్య, ఉత్తర భారతదేశంలోని విస్తార ప్రాంతాలు దాదాపు మేఘరహితంగా కనిపిస్తున్నాయి. రుతుపవనాలు చివరి దశలోకి ప్రవేశిస్తున్న సమయంలో మేఘాల చురుకుదనం తగ్గడం ఆందోళన కలిగిస్తోంది. సీజన్ ముగియడానికి ఎక్కువ సమయం లేకపోవడంతో ప్రస్తుతం ఉన్న వర్షలోటును పూడ్చుకునే అవకాశం ఎంతవరకు ఉంటుందన్న ప్రశ్న తలెత్తుతోంది.తెలంగాణ వార్తలు

ఈ ఏడాది వర్షాలు ప్రారంభం నుంచి అనేక ప్రాంతాల్లో అసమానంగా కురిశాయి. కొన్ని ప్రాంతాల్లో భారీ వర్షాలు కురవగా, మరికొన్ని ప్రాంతాలు సుదీర్ఘ పొడి వాతావరణాన్ని ఎదుర్కొన్నాయి. ఇప్పుడు సెప్టెంబర్‌లోనూ వర్షాలు తగ్గిపోవడం పరిస్థితిని మరింత ఆందోళనకరంగా మార్చింది. సెప్టెంబర్ నెల ఖరీఫ్ పంటలకు అత్యంత కీలకమైనది. ఈ సమయంలో వరి, పత్తి, సోయాబీన్, మొక్కజన్న, పప్పుధాన్యాలు, నూనెగింజల పంటలు ఎదుగుదలలో కీలక దశలో ఉంటాయి. సరిపడా వర్షాలు, నేలలో తేమ లేకపోతే పంట దిగుబడిపై ప్రతికూల ప్రభావం పడే అవకాశం ఉంది. దేశంలోని దాదాపు సగం జిల్లాల్లో సాధారణం కంటే తక్కువ వర్షపాతం నమోదైనట్టు ఇటీవలి నివేదికలు సూచిస్తున్నాయి. దీంతో వ్యవసాయ ఉత్పత్తి తగ్గే ప్రమాదం ఉంది. అదే సమయంలో నీటి నిల్వలు, భూగర్భ జలాలు, ఇతర జలవనరులపై కూడా ఒత్తిడి పెరగవచ్చు. పంట దిగుబడులు తగ్గితే ఆహార పదార్థాల ధరలు పెరిగే అవకాశం ఉంది. రైతులు ఇప్పటికే అసమాన వర్షాలతో ఇబ్బందులు పడుతుండగా.. సెప్టెంబర్‌లో వర్షాభావం కొనసాగితే ఖరీఫ్ సీజన్‌పై తీవ్ర ప్రభావం పడే అవకాశం ఉంది.

విబేధాలు పరిష్కరించుకుందాం

- జిన్‌పింగ్ ఇండియా టూర్ వేళ బీజింగ్ పిలుపు
- బ్రిక్స్ సమ్మిట్ కోసం భారత్‌కు చైనా అధ్యక్షుడు

బీజింగ్, సెప్టెంబరు 12 : బ్రిక్స్ సదస్సు, ప్రధాని నరేంద్ర మోడీతో ద్వైపాక్షిక చర్చల కోసం చైనా అధ్యక్షుడు జిన్‌పింగ్ భారత పర్యటనకు రానున్న నేపథ్యంలో బీజింగ్ కీలక వ్యాఖ్యలు చేసింది. భారత్, చైనాలు తమ మధ్య ఉన్న విభేదాలను పరిష్కరించుకోవాలని పిలుపునిచ్చింది. ఇరు దేశాల సంబంధాలను వ్యూహాత్మక, దీర్ఘకాలిక దృక్పథంతో చూడాలని కోరింది. ప్రధాని మోడీ, చైనా అధ్యక్షుడు జిన్‌పింగ్ ద్వైపాక్షిక సమావేశంపై మీడియా నుంచి ఎదురైన ప్రశ్నకు చైనా విదేశాంగ మంత్రిత్వ శాఖ ప్రతినిధి మావో నింగ్ ఈ మేరకు సమాధానమిచ్చారు. కజాన్, టియాంజిన్‌లలో జరిగిన సమావేశాల తర్వాత ఇద్దరు నాయకులు వరుసగా మూడో ఏడాది కలుసుకోవడం ఇదేనని తెలిపారు.

"ఇరు దేశాలు తమ నాయకుల వ్యూహాత్మక మార్గదర్శకత్వం మేరకు పనిచేస్తాయి. ఇరు దేశాలు ద్వైపాక్షిక సంబంధాలను దీర్ఘకాలిక దృక్పథంతో నిర్వహిస్తాయి. భారత్, చైనాలు మధ్య ఉన్న విభేదాలను సరిగ్గా పరిష్కరించుకోవాలి. ఇరు దేశాలు తమ సంబంధాలను వ్యూహాత్మక, దీర్ఘకాలిక దృక్పథంతో చూడాలి. పొరుగు దేశంతో మంచి సంబంధాలను ఆస్వాదించే మిత్రుడిగా, పరస్పరం సహాయపడే భాగస్వామిగా ఉండేందుకు భారతదేశంతో కలిసి చైనా పనిచేస్తుంది." అని చైనా విదేశాంగ మంత్రిత్వ శాఖ ప్రతినిధి మావో నింగ్ పేర్కొన్నారు.బ్రిక్స్ శిఖరాగ్ర సమావేశం గురించి చైనా విదేశాంగ మంత్రిత్వ శాఖ ప్రతినిధి మావో నింగ్ స్పందించారు. వర్ధమాన ఆర్థిక మార్కెట్లు, అభివృద్ధి చెందుతున్న దేశాలు సంఘీభావం, సహకారాన్ని నిలబెట్టుకోవడానికి బ్రిక్స్ ఇప్పుడొక కీలక వేదికగా మారిందని అభిప్రాయపడ్డారు. బ్రిక్స్ దేశాలు దాని స్థాపన నుంచి స్వేచ్ఛ, సమ్మిళితత్వం, పరస్పర ప్రయోజన సహకార స్ఫూర్తిని నిలబెట్టుకున్నాయని అన్నారు. బ్రిక్స్ బహుళపక్షవాదం, నిష్పక్షపాతం, న్యాయం, ఉమ్మడి అభివృద్ధిని కోరుకోవడానికి కట్టుబడి ఉందని చెప్పారు. ఇది గ్లోబల్ సౌత్‌లో అగ్రగామిగా నిలిచే ఒక నిజమైన శక్తిగా ఎదిగిందని వెల్లడించారు.

బ్రిక్స్ శిఖరాగ్ర సమావేశం

- 11 సభ్యదేశాలు.. ఇతర ప్రముఖులు హాజరు
- ఘనంగా ఏర్పాట్లు చేసిన కేంద్ర ప్రభుత్వం

న్యూఢిల్లీ, సెప్టెంబరు 12 (ఎ.ఎం.ఎస్) : మూడు రోజుల[illegible]ు దేశరాజధాని ఢిల్లీలో బ్రిక్స్ శిఖరాగ్ర సమావేశం జరగనుంది. సదస్సులో పాల్గొనేందుకు కూటమిలోని 11 సభ్యదేశాలతో పాటు ఇతర ప్రముఖులు హాజరకానున్నారు. అందుకు భారత్ మండపం వద్ద కేంద్ర ప్రభుత్వం అట్టహాసంగా ఏర్పాట్లు చేసింది. అయితే భారత్ మండపానికి, ఎయిర్ పోర్ట్ నుంచి ఆయా మార్గాల్లో పేదల ఇండ్లు, మురికి వాడలు కన్పించడకుండా పెద్ద పెద్ద తెరలు ఏర్పాటు చేసింది మోడీ సర్కార్. ఈ చర్యలను సోషల్ మీడియా ఎక్స్ వేదికగా కాంగ్రెస్ ఎంపీ పవన్ ఖేరా ఖండించారు. బీజేపీ నేతృత్వంలోని కేంద్ర ప్రభుత్వంపై కాంగ్రెస్ ఎంపీ పవన్ ఖేరా విమర్శలు గుప్పించారు. 18వ బ్రిక్స్ సదస్సు నేపథ్యంలో దేశ రాజధానిలోని కీలక రవాణా మార్గాల వెంబడి ఉన్న మురికివాడలు, నిమ్న ఆదాయ వర్గాల నివాస ప్రాంతాలను కప్పిపుచ్చడానికి పెద్ద తెరలు, తాత్కాలిక బారికేడ్లు ఏర్పాటు చేయడంపై ఆయన మండిపడ్డారు. పేదరికాన్ని పరిష్కరించడం కంటే, పర్యటనకు వచ్చే విదేశీ ప్రముఖుల నుండి భారతదేశ సామాజికఆర్థిక వాస్తవాలను దాచిపెట్టడానికి మోడీ ప్రభుత్వం ప్రయత్నిస్తోందని ఆయన ఎక్స్ వేదికగా ఓ వీడియో పోస్టు చేశారు.

నేషనల్ క్రాఫ్ట్స్ ను సందర్శించిన ఇరాన్ అధ్యక్షుడి కుమార్తె

న్యూఢిల్లీ, సెప్టెంబరు 12 (ఎ.ఎం.ఎస్) : ఇరాన్ అధ్యక్షుడు మసూద్ పెజెష్కియాన్ కుమార్తె జహ్రా పెజెష్కియాన్, ఆమె భర్త హసన్ మజీదీ, న్యూఢిల్లీలోని నేషనల్ క్రాఫ్ట్స్ మ్యూజియంలోని బ్రిక్స్ బజార్‌ను సందర్శించారు. అక్కడ వారు బ్రిక్స్ సభ్య, భాగస్వామ్య దేశాలకు ప్రాతినిధ్యం వహిస్తున్న వస్త్రాలు, హస్తకళలు, సాంస్కృతిక ప్రదర్శనలను పరిశీలించారు. కేంద్ర మహిళా, శిశు అభివృద్ధి శాఖ మంత్రి, కోడర్మ లోక్‌సభ ఎంపీ అన్నపూర్ణా దేవి కూడా ఈ పర్యటనకు సంబంధించిన ఫోటోలను సోషల్ మీడియాలో పంచుకున్నారు. బ్రిక్స్ సదస్సు నేపథ్యంలో న్యూఢిల్లీలోని బ్రిక్స్ బజార్ నందు సెప్టెంబర్ 10 నుండి 15 వరకు నేషనల్ క్రాఫ్ట్స్ , హస్తకళా సందర్శన శాలను ఏర్పాటు చేశారు.

ప్రభుత్వ ఆదేశాలతోనే దురుసు ప్రవర్తన

- ఎన్‌డబ్ల్యూసీ, ఎన్‌హెచ్‌ఆర్‌సీ చైర్మెన్‌కు బీఆర్ఎస్ మహిళా ఎమ్మెల్యేల ఫిర్యాదు
- అక్కా, చెల్లెళ్ల బాధపై స్పందించరా...?

న్యూఢిల్లీ, సెప్టెంబరు 12 (ఎ.ఎం.ఎస్): తమను అసెంబ్లీలోకి వెళ్లకుండా అడ్డుకోవడం, శాసనసభ్యుల హక్కులకు భంగం కలిగించేలా తెలంగాణ ప్రభుత్వం డైరెక్షన్‌లో మహిళా ప్రజాప్రతినిధులపై పోలీసుల దురుసుగా ప్రవర్తించారని బీఆర్ఎస్ ప్రతినిధి బృందం ఆరోపించింది. శుక్రవారం ఢిల్లీలో జాతీయ మహిళా కమిషన్ (ఎన్‌డబ్ల్యూసీ), జాతీయ మానవ హక్కుల కమిషన్(ఎన్ హెచ్‌ఆర్సీ) కు ఫిర్యాదు చేశారు. బీఆర్ఎస్ ఎమ్మెల్యేలు సబితా ఇంద్రారెడ్డి, సునీత లక్ష్మారెడ్డి ఎన్ డబ్ల్యూసీ చైర్‌పర్సన్ విజయ రహట్కర్‌ను కలిసి ఘటనకు సంబంధించిన వివరాలను వెల్లడించారు. అనంతరం జాతీయ మానవ హక్కుల కమిషన్ సభ్యురాలు విజయ భారతిని కలిసి ఫిర్యాదు చేశారు. అనంతరం ఎమ్మెల్యేలు మీడియాతో మాట్లాడుతూ... తమ హక్కులకు విఘాతం కలిగించేలా వ్యవహరించడం వంటి అంశాలను కమిషన్ల దృష్టికి తీసుకెళ్లినట్ల [illegible]రు. పోలీసులు చేస్తున్న దాడులపై స్పందించాల్సిన ప్రభుత్వ పెద్దలు మౌనంగా ఉంటున్నారని మండిపడ్డారు. అసెంబ్లీ ప్రాంగణంలో జరిగిన ఘటనలకు సంబంధించిన అన్ని సీసీటీవీ ఫుటేజీలను భద్రపరిచేలా ఆదేశాలు ఇవ్వాలని, ఘటనపై సమగ్ర విచారణ జరిపి బాధ్యులపై చర్యలు తీసుకోవాలని బీఆర్ఎస్ నేతలు కోరారు. అలాగే కేసీఆర్‌కు తగిన రక్షణ కల్పించేలా చర్యలు తీసుకోవాలని కూడా విజ్ఞప్తి చేశారు. 'అమ్మపై వ్యాఖ్యలకు బాధ కలిగిందన్న వారికి... అక్కా, చెల్లెళ్లకు జరిగిన అవమానంపై స్పందించరా..?' అని స్పీకర్ ను ఉద్దేశించి ఎమ్మెల్యే సబితా వ్యాఖ్యలు చేశారు.కుట్రలో భాగంగానే బీఆర్ఎస్ ఎమ్మెల్యేలను సభకు రానివ్వకుండా చేసేందుకే ఇదంతా జరిగిందని ఆరోపించారు. మంత్రులుగా పనిచేశామని, 20-30 ఏండ్లుగా ఎమ్మెల్యేలుగా ఉన్నామని, తెలంగాణ ఉద్యమంలో ప్రాణాలను లెక్కచేయకుండా పోరాడామని ఈ సందర్భంగా గుర్తుచేశారు. అలాంటి వారిని అసెంబ్లీలోకి వెళ్లకుండా అడ్డుకునే అధికారం పోలీసులకు ఎవరిచ్చారని సబితా ఇంద్రారెడ్డి ప్రశ్నించారు. మహిళా ఎమ్మెల్యేల పట్ల పురుష పోలీసులు వ్యవహరించిన తీరు తీవ్రంగా అవమానకరంగా ఉందని ఆరోపించారు. చీర, జుట్టు పట్టుకుని లాగారని, ఇతర ఎమ్మెల్యేలను కింద పడేసి తొక్కారని ఆరోపించారు. అసెంబ్లీ వంటి పవిత్ర ప్రాంగణంలో మహిళా ప్రజాప్రతినిధుల పట్ల ఇలాంటి ఘటన జరగడం అత్యంత దురదృష్టకరమన్నారు. మహిళా ఎమ్మెల్యేలపై దాడి జరిగి 100 గంటలు దాటినా కనీసం ఎఫ్ఐఆర్ కూడా నమోదు చేయలేదన్నారు. మరోవైపు తమపైనే కేసులు నమోదు చేయడం రాజకీయ నాటకమని విమర్శించారు. రాష్ట్రంలో ఎక్కడ ఫిర్యాదు చేసినా న్యాయం జరగకపోవడంతోనే ఢిల్లీకి వచ్చామని తెలిపారు. రాష్ట్ర ప్రభుత్వం వ్యవహరించిన తీరును పూర్తి వివరాలతో జాతీయ కమిషన్లకు ఫిర్యాదు చేశామని ఎమ్మెల్యే సునీత లక్ష్మారెడ్డి తెలిపారు. ఎన్నో ఒడిదుడుకులు, కష్టనష్టాలను భరించి రాజకీయంగా నిలదొక్కుకున్నామని, ప్రజల సమస్యలను సభలో ప్రస్తావించాల్సిన పరిస్థితుల నుంచి, తమపైనే జరిగిన దాడి గురించి మాట్లాడాల్సిన దుస్థితి తెలంగాణ ప్రభుత్వం తీసుకు రావడం అత్యంత దారుణమన్నారు. రాష్ట్రంలో న్యాయం జరగదని భావించి ఢిల్లీకి వచ్చామని అని సునీత లక్ష్మారెడ్డి స్పష్టం చేశారు. దాడి చేయించడమే కాక, వారిపైనే కేసులు నమోదు చేయడం బాధాకరమన్నారు.

కనీసం జరిగిన అవమానంపై అసెంబ్లీలో మాట్లాడే అవకాశం కూడా ఇవ్వలేదని, స్పీకర్ స్పందించి ఉంటే ఆయనకు చేతులెత్తి నమస్కరించేవాళ్లమని అన్నారు.

ఓ వైపు సౌదీకి ఆయుధాల విక్రయం

మరోవైపు ట్రంప్ కుట్రలు

- వంద మందికిపైగాసైనిక సలహాదారులు
- ఇరాన్-హౌతీల ముప్పుతో కొత్త జాయింట్ ఫోర్సెస్ కమాండ్ ఏర్పాటు
- బాబ్ అల్-మందెబ్ జలసంధి కోసం ముదురుతున్న పోరు

వాషింగ్టన్, సెప్టెంబరు 11 : యెమెన్‌లో హౌతీలపై సౌదీ అరేబియా సాగిస్తున్న సైనిక చర్యలకు అమెరికా తన సహకారాన్ని విస్తరిస్తోంది. సౌదీ అరేబియాలో ప్రస్తుతం 100 మందికి పైగా అమెరికా సైనిక సలహాదారులు మోహరించి, గూఢచార సమాచారం, లక్ష్యాల గుర్తింపు, భౌగోళిక సమాచార ఆధారిత టార్గెటింగ్‌లో సహాయం చేస్తున్నట్టు తెలుస్తోంది. అరేబియా ద్వీపకల్పంలో హౌతీలుసౌదీ బలగాల మధ్య పోరు తీవ్రరూపం దాల్చుతుండటంతో.. ఈ ఘర్షణ మరో పెద్ద ప్రాంతీయ యుద్ధంగా మారే ప్రమాదం నెలకొందని విశ్లేషకులు అంచనా వేస్తున్నారు. ఈ చర్యలో భాగంగా ఇటీవల కొత్తగా జాయింట్ ఫోర్సెస్ కమాండ్‌ను ఏర్పాటు చేసినట్టు అమెరికా అధికారులు తెలిపారు. ఇరాన్ హౌతీలకు అందిస్తున్న సహకారాన్ని పెంచుతున్నట్టు సంకేతాలు రావడంతో ఈ ఏర్పాట్లు చేసినట్టు సమాచారం. సౌదీలో పనిచేస్తున్న అమెరికా సైనిక సిబ్బంది సంఖ్య దాదాపు 200 వరకు ఉండవచ్చని ఓ అమెరికా అధికారి వెల్లడించారు. ఈ ఆపరేషన్ గురించి తెలిసిన వర్గాలు అమెరికా సైనికుల ఉనికిని ధ్రువీకరించాయి.

హౌతీలపై దాడుల కోసం లక్ష్యాలను గుర్తించడంలో అమెరికా సౌదీకి ఆధునిక సాంకేతిక సహకారం అందిస్తోంది. యుద్ధరంగంలో ఏం జరుగుతోందో సైనిక అధికారులు రియల్‌టైమ్‌లో తెలుసుకునేలా చేసే టార్గెటింగ్ టూల్‌ను ఉపయోగించడంలో అమెరికా సహకరిస్తోంది. పెంటగాన్ ఉపయోగించే 'మేవెన' వ్యవస్థ తరహాలో ఈ సాంకేతికత పనిచేస్తుందని అమెరికా అధికారి తెలిపారు. హౌతీ లక్ష్యాలపై దాడుల కోసం సౌదీకి 'జియోస్పేషియల' టార్గెటింగ్ సమాచారం కూడా అమెరికా అందిస్తున్నట్టు సమాచారం.

అయితే అమెరికా సహకారానికి ప్రస్తుతం కొన్ని పరిమితులు విధించినట్టు అధికారులు చెప్తున్నారు. హౌతీల పై సౌదీ జరిపే దాడుల్లో అమెరికా నేరుగా పాల్గొనడం లేదు. సౌదీ యుద్ధ విమానాలకు గగనతలంలో ఇంధనం నింప డం లేదా ఇతర ప్రత్యక్ష కార్యాచరణ సహాయం కూడా అందించడం లేదు. గతంలో హౌతీలతో జరిగిన ఘర్షణల్లో అమెరికా ఇలాంటి సహకారం అందించినప్పటికీ.. ప్రస్తుతం మాత్రం ఆ స్థాయిలో జోక్యం చేసుకోవడం లేదని సమాచారం. అమెరికా రక్షణ శాఖ మాత్రం గూఢచార వ్యవహారాలపై వ్యాఖ్యానించబోమని స్పష్టం చేసింది.

సౌదీ దాడులకు అమెరికా టార్గెటింగ్ సహకారం అందించడం గత అనుభవాల నేపథ్యంలో వివాదాస్పదంగా మారే అవకాశం ఉంది. ఒబామా, ట్రంప్ తొలి ప్రభుత్వాల కాలంలో యెమెన్‌లో సౌదీ నేతృత్వంలోని దాడులకు అమెరికా అందించిన సహకారం కారణంగా భారీ సంఖ్యలో మరణాలు సంభవించాయని అప్పట్లో విమర్శలు వచ్చాయి. ఈ నేపథ్యంలో తాజా సహ కారంలో అమెరికా నేరుగా దాడుల్లో పాల్గొనకుండా జాగ్రత్తలు తీసుకుంటున్నట్టు తెలు స్తోంది. రెండోసారి ట్రంప్ అధికారంలోకి వచ్చిన తర్వాత అమెరికా యెమెన్‌లో హౌతీల పై నెలల తరబడి సైనిక చర్యలు చేపట్టింది. అయితే ఆ ఆపరేషన్ అకస్మాత్తుగా కాల్పుల విరమణ ఒప్పందంతో ముగిసింది. కాగా గురువారం హౌతీ దాడులను తిప్పి కోడతా నికి సహకరించాలని సౌదీ ప్రిన్స్ ..వైట్ హౌస్ కు ఫోన్ చేయగా..ట్రంప్ స్పందించటానికి నిరాకరించినట్టు సమాచారం.

2022 తర్వాత యెమెన్‌లో ప్రస్తుతం అత్యంత తీవ్రస్థాయిలో పోరు సాగుతోంది. ఆ ఏడాది హౌతీలు, సౌదీ మద్దతుగల యెమెన్ ప్రభుత్వానికి మధ్య కాల్పుల విరమణ అమల్లోకి వచ్చినప్పటికీ.. దేశం ఇప్పటికీ రెండు ప్రధాన ప్రాంతాలుగా విడిపోయింది. తాజాగా హౌతీల దూకుడు పెరగడం సౌదీతో పాటు అమెరికా లోనూ ఆందోళన కలిగిస్తోంది. ఇటీవల హౌతీలు ఎర్ర సముద్రంలోని వ్యూహాత్మక నౌకాశ్రయాన్ని స్వాధీనం చేసుకున్నట్టు సమాచారం. దీంతో ఎర్ర సముద్రాన్ని హిందూ మహాసముద్రం తో కలిపే కీలకమైన బాబ్ అల్‌మండబ్ జలసంధికి ముప్పు పెరిగింది. ఈ జల మార్గం ప్రపంచ వాణిజ్యానికి అత్యంత కీలకమైనది. మరోవైపు ఈ వారం ప్రారంభంలో సౌదీ అరేబియాపై హౌతీలు జరిపిన క్షిపణి, డ్రోన్ దాడుల్లో పలువురు పౌరులు మరణించినట్టు నివేదికలు చెప్తున్నాయి.

వికృత రూపాలతో పోటీతత్వం

- రష్యా అధ్యక్షుడు పుతిన్ స్థానిక కరెన్సీల్లో వాణిజ్యం పెరగాలి : పెజెష్కియాన్
- ఆర్థిక వారధులను నిర్మిస్తున్న భారత్: ప్రధాని మోడీ

న్యూఢిల్లీ, సెప్టెంబరు 12 (ఎ.ఎం.ఎస్) : 20వ శతాబ్దం చివరి వరకు అగ్ర స్థానాల్లో వున్న దేశాల స్థానే కొత్తగా ఆవిర్భవిస్తున్న ఆర్థిక వ్యవస్థలు వచ్చి చేరుతున్నాయని రష్యా అధ్యక్షుడు పుతిన్ చెప్పారు. ఈ పోటీ ఇప్పుడు వికృత రూపాలను అంటే సైనిక దాడులు, ఆంక్షల బెదరింపులు వంటి రూపాలను సంతరించుకుంటోందని రెండూ మార్పు చెందుతునే వుంటా యన్నారు. ఈ మార్పుతో పాటూ రష్యాకు చెందిన పశ్చిమ దేశాల పోటీదారులు తమ పూర్వపు పోటీ తత్వాన్ని తిరిగి సముపార్జించుకునేందుకు శాయశక్తులా పనిచేస్తున్నారని పుతిన్ పేర్కొన్నారు. అయితే ఈ పోటీతత్వం అనేది చాలాసార్లు వికృత చేష్టలతో ముడిపడి వుంటుందన్నారు. భౌతిక దాడులకు దిగడం, చమురు పైప్‌లైన్లు ధ్వంసం చేయడం, అంతర్జాతీయ రవాణా కారిడార్లను అడ్డుకోవడం,సముద్రపు నౌకలను స్వాధీనం చేసుకోవడం, అక్రమంగా ఇతరత్రా ఆంక్షలు విధించడం వంటి చర్యలకు దిగుతూంటారని అన్నారు.

ఒక ఆర్థిక సాధనంపై లేదా సాంకేతికతపై గుత్తాధిపత్యాన్ని ప్రదర్శించడం ద్వారా ఏ దేశమూ మరో దేశం యొక్క చట్టబద్ధమైన వాణిజ్యాన్ని దెబ్బతీయలేని వాతావరణాన్ని బ్రిక్స్ సృష్టించాలని ఆయన కోరారు. ఇందుకు గానూ గ్లోబల్ సౌత్ దేశాల ఆర్థిక వ్యవస్థలు ఎలాంటి పరిస్థితులనైనా తట్టుకునేలా వాటి అంతర్గత బలాన్ని పరిపుష్టం చేయాలన్నారు. ఆర్థికంగా ఎలాంటి దెబ్బలు తగిలినా, సంక్షోభాలు ఎదురైనా వాటిని దీటుగా ఎదుర్కొనేందుకు అవసరమైన వనరులను, వ్యవస్థలను నిర్మించాల్సి వుందన్నారు.

ఇదొక్కటే తమ దృక్పథమని స్పష్టంచేశారు. 2014 నుంచి భారత్, దాదాపుగా 40దేశాలతో స్వేచ్ఛా వాణిజ్య ఒప్పందాలను కుదుర్చుకుందని తెలిపారు. ఈ ఏడాది బ్రిక్స్‌దేశాల అధ్యక్ష స్థానం హోదాలో వ్యవసాయం, ఆరోగ్యం, నైపుణ్యాలు, స్మార్ట్ గ్రిడ్‌లు వంటి రంగాల్లో కొత్త సహకార నెట్‌వర్క్‌లను ఏర్పాటు చేశామని తెలిపారు. ఇక్కడ భారత మంటపంలో జరుగుతున్న బిజినెస్ ఫోరం సమావేశాల్లో ఆయన పాల్గొని ప్రసంగించారు. స్టార్టప్‌లను, సూక్ష్మ, చిన్న, మధ్యతరహా పరిశ్రమలు (ఎంఎస్ఎంఇ)లను మార్కెట్లు, ఫైనాన్స్‌తో అనుసంధానించేం దుకు బ్రిక్స్ ఇంక్యుబేటర్ నెట్‌వర్క్, బ్రిక్స్ ఎంఎస్ఎంఈ పోర్టల్, స్టార్టప్ ఇన్నొవేషన్ ఫండ్ వంటి అదనపు చొరవలను భారత్ చేపట్టిందని తెలిపారు.

''సముద్రమార్గాలన్నీ సురక్షితంగా వున్నపుడు, సరఫరా మార్గాలు తెరిచివున్నపుడు, నావికులకు భద్రత వున్నపుడు మా త్రమే అంతర్జాతీయ వాణిజ్యం ముందుకు సాగుతుంది' 'అని మోడీ స్పష్టంచేశారు. మొత్తంగా ప్రపంచ జనాభాలో 50శాతం బ్రిక్స్ దేశాల్లోనే వున్నారని, అంతర్జాతీయ జీడీపీలో 40శాతం వాటా ఈ దేశాలదేనని, వాణిజ్యంలో 25శాతానికి పైగా వాటా ఈ దేశాలదేనని మోడీ గుర్తు చేశారు. ''అదొక్కటే కాదు, ఇన్నేళ్ళలో అంతర్జాతీయ జిడిపి దాదాపుగా రెండున్నర రెట్లు పెరగగా, బ్రిక్స్ దేశాల సంయుక్త జీడీపీ ఏకంగా దాదాపు నాలుగున్నర రెట్లు పెరిగింది.'' అని మోడీ తెలిపారు. అంటే బ్రిక్స్ దేశాల ఆర్థిక శక్తిసామర్థ్యాలు ప్రపంచ ఆర్థికవ్యవస్థ శక్తి సామర్థ్యాలతో పోలిస్తే దాదాపుగా రెట్టింపుగా వుందన్నారు.

హెచ్1బీ వీసాదారులకు ట్రంప్ సర్కార్ మరో షాక్

- 60 రోజుల గ్రేస్ పీరియడ్ రద్దు!
- వేలాది మంది భారతీయ ఐటీ నిపుణులపై తీవ్ర ప్రభావం

వాషింగ్టన్, సెప్టెంబరు 12 : హెచ్1బీ వీసా దారులకు ట్రంప్ సర్కార్ మరో షాక్ ఇచ్చింది. అమెరికాలో ఉద్యోగం కోల్పో యిన విదేశీ వృత్తి నిపుణులకు కొత్త ఉద్యోగం వెతుక్కోవడానికి ప్రస్తుతం ఇస్తున్న 60 రోజుల గ్రేస్ పీరియడ్‌ను రద్దు చేసేందుకు కొత్త నిబంధనను ప్రతిపాదించింది. 'ఎలిమినేటింగ్ ద డిస్క్రీషనరీ 60డే గ్రేస్ పీరియడ్' అనే పేరుతో తీసుకొచ్చిన ఈ కొత్త నిబంధనను ప్రభుత్వం శుక్రవారం ఫెడరల్ రిజిస్టరులో ప్రచురించనుంది. దీనిపై 60 రోజుల్లోగా అభిప్రాయా లను తెలియజేయాల్సి ఉంటుందని డిపార్టుమెంట్ ఆఫ్ హోం లాండ్ సెక్యూరిటీ (డీహెచ్ఎస్) వెల్లడిం చింది. ఈ నిర్ణయం అమెరికాలోని టెక్ కంపెనీల్లో పని చేస్తున్న వేలాది మంది భారతీయ ఐటీ నిపుణులపై తీవ్ర ప్రభావం చూపనుంది.

ఈ నిబంధన అమల్లోకి వస్తే వీసా గడువు ముగియకముందే ఉద్యోగం కోల్పోయిన విదేశీయులు అమెరికాలో ఉండేందుకు వేరే అనుమతి లేకుంటే వెంటనే దేశం విడిచి వెళ్లాల్సి ఉంటుంది. ఈ1, ఈ2, ఈ3, హెచ్ 1బీ, హెచ్ 1బీ1, ఎల్1, O1, టీఎన్ కేటగిరీల కింద ఉన్న నాన్‌ఇమ్మిగ్రెంట్లకు, వారిపై ఆధారపడిన కుటుంబ సభ్యులకు ఈ గ్రేస్ పీరియడ్ రద్దు వర్తిస్తుంది. రెండో సారి అధికారంలోకి వచ్చిన తర్వాత, చట్టబద్ధమైన వలసలను కట్టడి చేసేందుకు అధ్యక్షుడు డోనాల్డ్ ట్రంప్ తీసుకున్న తాజా కఠిన చర్య ఇది.

ఒబామా హయాంలో 2016లో ఈ గ్రేస్ పీరియడ్‌ను అమల్లోకి తెచ్చారు. ఉద్యోగులు సులభంగా ఉద్యోగం మారడానికి వీలుగా ఈ వెసులుబాటు ఇచ్చారు. గ్రేస్ పీరియడ్ నిబంధనను తొలగిస్తే ప్రభావితమైన కొంతమంది విదేశీ పౌరులకు 'నోటీసెస్ టు అపియర్' (ఎన్టీఏ) జారీ చేయవచ్చని, ఇది వారిని దేశం నుంచి బహిష్కరించే (డిపోర్టేషన్) ప్రక్రియను ప్రారంభించడంలో ప్రభుత్వం తీసుకునే మొదటి అడుగు అని పేర్కొంది. విదేశ

వరంగల్ | ఖమ్మం | నల్లగొండ - ఉమ్మడి జిల్లాల వార్తలు

ఎస్ఐఆర్ ప్రక్రియను వేగవంతంగా పూర్తి చేయాలి

జిల్లా కలెక్టర్ చాహత్ బాజ్ పాయి
హనుమకొండ, సెప్టెంబర్ 12
(వుదయం జిల్లా ప్రతినిధి) :

ప్రత్యేక సమగ్ర ఓటర్ల జాబితా సవరణ (ఎస్ఐఆర్) ప్రక్రియను పూర్తి పారదర్శకతతో, నిబంధనలకు అనుగుణంగా నిర్వహించాలని హనుమకొండ జిల్లా కలెక్టర్ చాహత్ బాజ్ పాయి అధికారులను ఆదేశించారు. శనివారం వరంగల్ పశ్చిమ నియోజకవర్గ పరిధిలోని కనకదుర్గ కాలనీ, వడ్డేపల్లిలోని ప్రభుత్వ ఉన్నత పాఠశాల, సుధానగర్ బాలుర వసతి గృహంలో ఏర్పాటు చేసిన పోలింగ్ కేంద్రాలను, ఎస్ఐఆర్ ప్రక్రియలో మ్యాపింగ్ కానీ అనామాలు ఇస్ జాబితాలో ఉన్న ఓటర్ల కోసం ఏర్పాటు చేసిన విచారణ కేంద్రాలను, కొత్తగా ఓటర్ల నమోదు

, అభ్యంతరాల స్వీకరణకు చేపట్టిన స్పెషల్ క్యాంపెన్ ను జిల్లా కలెక్టర్ సందర్శించి ప్రక్రియ అమలు తీరును పరిశీలించారు. ఈ సందర్భంగా పోలింగ్ కేంద్రాల్లో బూత్ లెవల్ అధికారులు చేపడుతున్న మ్యాపింగ్ కాని, అనామలీస్ జాబితాలో ఉన్న ఓటర్లకు నోటీసుల జారీ తదితర వివరాలను కలెక్టర్ అడిగి తెలుసుకున్నారు.ఈ సందర్భంగా జిల్లా కలెక్టర్ మాట్లాడుతూ అనామలీస్ జాబితాలో ఉన్న ఓటర్లకు సంబంధించిన నోటీసులను ఎలాంటి జాప్యం లేకుండా సత్వరమే అందించాలని బీఎల్ఓలకు సూచించారు. సెలవు రోజుల్లో ఉద్యోగులు, వ్యాపారులు సాధారణంగా తమ ఇళ్ల వద్ద అందుబాటులో ఉండే అవకాశం ఉన్నందున, బీఎల్ఓలు ప్రత్యేక దృష్టి సారించాలన్నారు. మ్యాపింగ్ కాని ఓటర్లు, అనామలీస్ జాబితాలో ఉన్న ఓటర్లు ధ్రువీకరణ పత్రాలు సమర్పించేవిధంగా చర్యలు చేపట్టాలన్నారు. చిన్నచిన్న లోపాలు లేదా వివరాల్లో వ్యత్యాసాలు ఉన్న సందర్భాల్లో సంబంధిత ధ్రువీకరణ పత్రాలను యాప్‌లో అప్‌లోడ్ చేసి, నిబంధనల ప్రకారం విచారణ (హియరింగ్) ప్రక్రియను పూర్తి చేయాలన్నారు. ఎస్ఐఆర్ ప్రక్రియలో భాగంగా ప్రతి దశను నిబంధనల మేరకు పూర్తి చేసి, ఓటర్లకు అవసరమైన సమాచారం, సేవలు సులభంగా అందేలా చర్యలు తీసుకోవాలన్నారు. అనంతరం ఏఈఆర్వోలు, బీఎల్ఓలు యాప్ ద్వారా నిర్వహిస్తున్న డాక్యుమెంట్ అప్‌లోడ్, హియరింగ్ ప్రక్రియను జిల్లా కలెక్టర్ స్వయంగా పరిశీలించారు. ప్రక్రియలో ఎదురవుతున్న సమస్యలను అడిగి తెలుసుకుని, వాటి పరిష్కారానికి అవసరమైన సూచనలు చేశారు.

ఈ కార్యక్రమంలో వరంగల్ పశ్చిమ ఈఆర్వో/ హనుమకొండ ఆర్డీవో వెంకటేష్, హనుమకొండ ఏఈఆర్వో / తహసీల్దార్ రవీందర్‌రెడ్డి, బీఎల్ఓలు, ఎన్నికల సిబ్బంది, పాల్గొన్నారు.

టిబి రహిత సమాజ నిర్మాణానికి ప్రతిఒక్కరూ కృషి చేయాలి డీఎంహెచ్ఓ డాక్టర్ అప్పయ్య

హనుమకొండ, సెప్టెంబర్ 12
(వుదయం జిల్లా ప్రతినిధి) :

టిబి (క్షయ) పేషెంట్లు చికిత్స సమయంలో పోషక విలువలతో కూడిన ఆహారం తీసుకుంటూ మానసికంగా ధైర్యంగా ఉండాలని హనుమకొండ జిల్లా వైద్య ఆరోగ్య శాఖ అధికారి డాక్టర్ అల్లం అప్పయ్య పిలుపునిచ్చారు. 'టిబి ముక్త్ భారత్ అభియాన్' కార్యక్రమంలో భాగంగా శనివారం జిల్లా వైద్య ఆరోగ్య శాఖ కార్యాలయంలో 10 మంది టిబి బాధితులకు 'నిక్షయ్ పోషణ కిట్ల'ను జిల్లా వైద్య అధికారి డాక్టర్ అల్లం అప్పయ్య, డిప్యూటీ డీఎంహెచ్ఓ, ఇన్చార్జ్ క్షయ నివారణ అధికారి డాక్టర్ ప్రదీప్ రెడ్డిలతో కలిసి పంపిణీ చేశారు.ఈ సందర్భంగా డాక్టర్ అల్లం అప్పయ్య మాట్లాడుతూ, స్వచ్ఛంద సంస్థలు, కార్పొరేట్ రంగాలు సామాజిక బాధ్యతతో క్షయ వ్యాధిగ్రస్తులను దత్తత తీసుకోవడానికి ముందుకు రావాలని కోరారు. టిబి నిర్మూలనలో 'నిశ్చాయ్ మిత్ర' పాత్ర అత్యంత కీలకమైనదని, బాధితులకు సరైన పోషకాహారం అందించినప్పుడే సమాజంలో క్షయ వ్యాధిని పూర్తిగా నియంత్రించడం సాధ్యమవుతుందని పేర్కొన్నారు. "టిబి అంతం-మనందరి పంతం" కావాలని ఆయన పిలుపునిచ్చారు.

అనంతరం డిప్యూటీ డీఎంహెచ్ఓ డాక్టర్ ప్రదీప్ రెడ్డి మాట్లాడుతూ, క్షయ రహిత సమాజ నిర్మాణానికి అందరి సహకారం అవసరమని, ప్రతి ఒక్కరూ ఈ వ్యాధి పట్ల పూర్తి అవగాహన కలిగి ఉండాలని తెలిపారు. ఈ కార్యక్రమంలో సీహెచ్ఓ మాధవరెడ్డి, టిబి కోఆర్డినేటర్లు కిరణ్, నగేష్, సూపర్వైజర్ విజయ్, వైద్య శాఖ సిబ్బంది పాల్గొన్నారు.

నాడు కూలి నేడు డాక్టరేట్ పట్టా అందుకున్న డాక్టర్ బొజ్జ ఆనంద్

డాక్టర్ బొజ్జ ఆనంద్
నల్గొండ జిల్లా
వుదయం ప్రతినిధి సెప్టెంబర్ 12

నల్లగొండ పట్టణ కేంద్రంలో కేశరాజుపల్లికి చెందిన వ్యవసాయ కుటుంబం బొజ్జ వెంకటయ్య పుష్పమ్మ రెండవ సంతానం కుమారుడు బొజ్జ ఆనంద్ చిన్నతనం నుండి ఎంతో పట్టుదలతో తను అనుకున్న పనులలో నిమగ్నమై ఆ పని సాధించి పెట్టేదాకా పట్టు వదలని విక్రమార్కుడు తను
చిన్నప్పటినుంచి ఒక లక్ష్యాన్ని ఎంచుకొని ఆ లక్ష్యంలో విజయం సాధించే దిశగా ముందు అడుగులు వేస్తూ ఎన్ని కష్టాలు వచ్చినా ఎన్ని ఇబ్బందులు వచ్చినా ఎదుర్కొని నిలబడే మనస్తత్వం కలిగిన వ్యక్తి రేయి పగలు కష్టపడి నేడు ఉస్మానియా యూనివర్సిటీలో డాక్టర్ పట్టా అందుకున్న నిరుపేద వ్యవసాయ కుటుంబానికి చెందిన వ్యక్తి బొజ్జ ఆనంద్ తన ప్రాథమిక విద్యాభ్యాసం కేశరాజు పల్లి. పాఠశాలలో పదవ తరగతి చదివి
ఆపై చదువులకు నల్లగొండ పట్టణంలో ఇంటర్మీడియట్ పూర్తిచేసుకుని ఉన్నతమైన చదువులకు హైదరాబాద్ లో ఉండి ఎంతో కష్టపడి అద్దె రూమ్ లో ఉండి చదువు మీద మక్కువ పెంచుకొని పీహెచ్డీ పూర్తి చేయాలని కసి పెంచుకొని ఎన్నో కష్టాలు పడి పీహెచ్డీ పూర్తి చేసుకుని నేడు తెలంగాణ రాష్ట్రంలో ప్రతిష్టాత్మకమైన ఉస్మానియా విశ్వవిద్యాలయం రాగూర్ ఆడిటోరియంలో జరిగిన 85వ స్నాతకోత్సవంలో తెలంగాణ రాష్ట్ర గవర్నర్, యూనివర్సిటీ చాన్సలర్ శివ ప్రతాప్ శుక్లా మరియు వైస్ ఛాన్సలర్ ప్రొఫెసర్ కుమార్ మొలగరం మరియు ముఖ్య అతిథి భారత్ బయోటెక్ వ్యవస్థాపకులు డాక్టర్ కృష్ణ ఎల్లా చేతుల మీదుగా Ph.D పట్టాను అందుకున్నారు. బొజ్జ ఆనంద్ మాట్లాడుతూ...

తన తల్లిదండ్రులకి మరియు తన అన్న అనిల్ కుమార్ ప్రత్యేకమైన కృతజ్ఞతలు తెలియజేసారు. తన పరిశోధనకు సహకరించిన ప్రొఫెసర్ గుండా ప్రభాకర్ సార్ కి ప్రత్యేకమైన ధన్యవాదాలు చెల్లించారు ఉస్మానియా విశ్వవిద్యాలయం జియాలాజీ ప్రొఫెసర్ గుండా ప్రభాకర్ పర్యవేక్షణలో కనగల్లు,గుర్రంపోడు మండలాల్లో హైడ్రోజియాలాజికల్ అండ్ జియోకెమికల్ స్టడీస్ పొటెన్షియల్ జోన్లలో ఫ్లోరైడ్,నైట్రేట్,సోడియం స్థాయిలు అధికంగా ఉన్నట్లు గుర్తించి తగు నివారణ చర్యలను సూచించి తన పరిశోధనను విజయవంతంగా పూర్తి చేసి థీసిస్ ను సమర్పించినందుకు డాక్టరేట్ ను ప్రధానం చేశారుఆనంద్ ప్రస్తుతం నల్లగొండ మైన్ జియాలజీ డిపార్ట్మెంట్ లో విధులు నిర్వహిస్తున్నారు డాక్టరేట్ పట్టా సాధించినందుకు తనకు విద్యాభ్యాసం బోధించిన ఉపాధ్యాయులు లెక్చరర్స్ ప్రొఫెసర్లు, కుటుంబ సభ్యులు రక్తసంబందులు గ్రామస్తులు స్నేహితులు అభినందించారు

ప్రైవేట్ ఆసుపత్రులు నిబంధనలు పాటించాల్సిందే డిఎంహెచ్ఓ డాక్టర్ ఎ. అప్పయ్య

హనుమకొండ, సెప్టెంబర్ 12
(వుదయం ప్రతినిధి) :

ప్రైవేట్ ఆసుపత్రులు తెలంగాణ క్లినికల్ ఎస్టాబ్లిష్‌మెంట్ చట్టం నియమ నిబంధనలను తప్పక పాటిస్తూ, పేషెంట్లకు మానవీయ కోణంలో వైద్య సేవలు అందించాలని హనుమకొండ జిల్లా వైద్య, ఆరోగ్య శాఖ అధికారి డాక్టర్ ఎ. అప్పయ్య ఆదేశించారు. శనివారం ఆరోగ్యశ్రీ కో ఆర్డినేటర్ డాక్టర్ నిఖిల్, జిల్లా మేనేజర్ విక్రమ్, మున్సిపల్ ప్లానింగ్ సిబ్బందితో కలిసి హన్మకొండలోని రోహిణి, ఏకశిలా ఆసుపత్రులను డిఎంహెచ్ఓ సంయుక్తంగా తనిఖీ చేశారు. ఈ సందర్భంగా ఆసుపత్రుల్లోని స్పెషలిస్ట్ డాక్టర్ల వివరాలు, సేవలకు సంబంధించి వసూలు చేసే ఫీజుల ధరల పట్టికలు, వివిధ ప్రభుత్వ అనుమతుల పత్రాలను పరిశీలించారు. ఆరోగ్యశ్రీ, సీఎంఆర్ఎఫ్ పథకాల ద్వారా అందుతున్న వైద్య సేవలను సమీక్షించారు. సేవలకు సంబంధించిన ఫీజుల పట్టికను రోగులకు స్పష్టంగా కనిపించేలా ప్రదర్శించకపోవడం, ఇతర లోపాలు గుర్తించడంతో రెండు ఆసుపత్రులకు నోటీసులు జారీ చేయనున్నట్లు తెలిపారు.పారదర్శకత తప్పనిసరి: కన్సల్టేషన్ ఫీజులు, చికిత్సల ధరల పట్టికలు, డాక్టర్ల, ఆసుపత్రులకు వచ్చే పేషెంట్లు, వారి సహాయకులకు స్పష్టంగా కనిపించేలా ఏర్పాటు చేయాలన్నారు. సకాలంలో నివేదికలు:
డిఎంహెచ్ఓ కార్యాలయానికి సమర్పించాల్సిన వివిధ రిపోర్టులను నిర్దేశిత సమయంలో అందజేయాలని స్పష్టం చేశారు. ప్రభుత్వ పథకాల అమలు: ప్రభుత్వ పథకాల నియమాలకు అనుగుణంగా రోగులకు ఎలాంటి ఇబ్బందులు కలగకుండా సేవలు అందించాలని సూచించారు.

విజయవంతంగా జాతీయ లోక్ అదాలత్

వరంగల్, సెప్టెంబర్ 12 (వుదయం ప్రతినిధి) :

వరంగల్, హనుమకొండ జిల్లాల్లో శనివారం నిర్వహించిన మూడవ జాతీయ లోక్ అదాలత్ విజయవంతమైంది. న్యాయ సేవా సదనం భవనంలో జిల్లాల ప్రధాన న్యాయమూర్తులు, జిల్లా న్యాయ సేవాధికార సంస్థ చైర్‌పర్సన్లు బి.వి. నిర్మలా గీతాంబ, యం. రామకృష్ణ సునీత ఈ కార్యక్రమాన్ని ప్రారంభించారు. ఈ కార్యక్రమంలో వరంగల్ పోలీస్ కమిషనర్ ఎన్.శ్వేత, డిసిపి ధార కవిత, న్యాయ సేవాధికార సంస్థ కార్యదర్శులు కందుకూరి పూజ, రామలింగం, ఉభయ జిల్లాల న్యాయవాదుల సంఘం అధ్యక్షులు చకిలం ఉపేందర్, చొల్లేటి రామకృష్ణ, వివిధ న్యాయమూర్తులు, రెవెన్యూ, బ్యాంక్, ఇన్సూరెన్స్ అధికారులు మరియు కక్షిదారులు పెద్ద సంఖ్యలో పాల్గొన్నారు.

కేసుల పరిష్కార వివరాలు:

జిల్లా: మొత్తం 9 బెంచీల (వరంగల్06, నర్సంపేట03) ద్వారా 520 పెండింగ్ కేసులు పరిష్కారమయ్యాయి. వీటిలో 64 సివిల్, 53 ఎంవిఓపి (పరిహారం రూ. 6,72,17,640/), 11 ఇతర సివిల్, 456 క్రిమినల్, 26 బ్యాంక్ PLC, 6 బిఎస్ఎన్ఎల్ PLC, 19 సైబర్ క్రైమ్ కేసులు మరియు 63,002 ట్రాఫిక్ ఈచలాన్లు ఉన్నాయి.హనుమకొండ జిల్లా: మొత్తం 12 బెంచీల (హనుమకొండ11, నర్సంపేట01) ద్వారా 734 పెండింగ్ కేసులు పరిష్కారమయ్యాయి. వీటిలో 56 సివిల్, 47 ఎంవిఓపి (పరిహారం రూ. 61,25,961/), 678 క్రిమినల్, 41 బ్యాంక్ PLC, 17 ఎలక్ట్రిసిటీ PLC, 18 సైబర్ క్రైమ్ కేసులు మరియు 36,622 ట్రాఫిక్ ఈచలాన్లు ఉన్నాయి.ఈ లోక్ అదాలత్‌ను విజయవంతం చేయడంలో భాగస్వాములైన న్యాయమూర్తులు, న్యాయవాదులు, అధికారులు, సిబ్బందికి వరంగల్, హనుమకొండ జిల్లాల ప్రధాన న్యాయమూర్తులు ప్రత్యేక ధన్యవాదాలు తెలియజేశారు.

భద్రకాళి బండ్ అభివృద్ధి పనులను వేగవంతంగా పూర్తి చేయాలి

గ్రీనరీ అభివృద్ధికి ప్రత్యేక ప్రాధాన్యం ఇవ్వాలి
జిల్లా కలెక్టర్, కార్పొరేషన్ ప్రత్యేకాధికారి చాహత్ బాజ్ పాయి
హనుమకొండ, సెప్టెంబర్ 12
(వుదయం ప్రతినిధి) :

భద్రకాళి బండ్‌ను పర్యాటకంగా మరింత అభివృద్ధి చేయాలనే లక్ష్యంతో చేపట్టిన అభివృద్ధి పనులను నాణ్యతతో వేగవంతంగా పూర్తి చేయాలని హనుమకొండ జిల్లా కలెక్టర్, గ్రేటర్ వరంగల్ మున్సిపల్ కార్పొరేషన్ ప్రత్యేకాధికారి చాహత్ బాజ్ పాయి అధికారులను ఆదేశించారు.
శనివారం భద్రకాళి బండ్ వద్ద జరుగుతున్న అభివృద్ధి పనులను జిల్లా కలెక్టర్ పరిశీలించారు. ఈ సందర్భంగా ఇప్పటికే పూర్తయిన బండ్ అభివృద్ధి పనుల నాణ్యతను పరిశీలించడంతో పాటు, పెండింగ్‌లో ఉన్న పనులను పూర్తి చేయడంపై అధికారులకు పలు సూచనలు చేశారు. భద్రకాళి బండ్ అభివృద్ధిలో భాగంగా గ్రానైట్ పనులు, పాత్‌వేలు, గ్రీనరీ, లైటింగ్, డ్రైనేజీ తదితర పనులు పూర్తయిన్లు అధికారులు జిల్లా కలెక్టర్ కు వివరించారు. ఈ సందర్భంగా హనుమకొండ జిల్లా కలెక్టర్, గ్రేటర్ వరంగల్ మున్సిపల్ కార్పొరేషన్ ప్రత్యేకాధికారి చాహత్ బాజ్ పాయి మాట్లాడుతూ భద్రకాళి బండ్ కు సంబంధించిన అభివృద్ధి పనులలో మిగిలి ఉన్న పనులను త్వరితగతిన పూర్తి చేసేందుకు సంబంధిత అధికారులు చర్యలు చేపట్టాలన్నారు.

వర్షాలు కురుస్తున్న నేపథ్యంలో భద్రకాళి బండ్ పరిసర ప్రాంతాల్లో ఖాళీగా ఉన్న ప్రదేశాలను గుర్తించి విరివిగా మొక్కలు నాటాలని సూచించారు. పచ్చదనాన్ని పెంపొందిస్తూ గ్రీనరీని మరింత ఆకర్షణీయంగా అభివృద్ధి చేయాలని, సందర్శకులకు ఆహ్లాదకరమైన వాతావరణం కల్పించేలా చర్యలు చేపట్టాలని అధికారులను ఆదేశించారు. భద్రకాళి బండ్‌ను పర్యాటకంగా మరింత అభివృద్ధి చేసే లక్ష్యానికి అనుగుణంగా చేపట్టిన అన్ని పనులను సమన్వయంతో, నాణ్యతా ప్రమాణాలు పాటిస్తూ త్వరితగతిన పూర్తి చేయాలన్నారు.
ఈ కార్యక్రమంలో గ్రేటర్ వరంగల్ మున్సిపల్ కార్పొరేషన్ ఎస్ఈ రాజ్ కుమార్, ఈఈ రవి కుమార్, డీఈలు, ఏఈలు,హార్టికల్చర్ అధికారి, తదితరులు పాల్గొన్నారు.

వినాయక చవితి పండుగ సందర్భంగా ఐటీడీఏ గిరిజన దర్బార్ రద్దు

ఆదివాసీలు 14న ఐటీడీఏ కార్యాలయానికి రావద్దు
ఐటీడీఏ పీఓ బి.రాహుల్
భద్రాచలం, 12 సెప్టెంబర్ 26,
(వుదయం ప్రతినిధి) :

వినాయక చవితి పండుగ సందర్భంగా ఈ నెల 14వ తేదీ సోమవారం భద్రాచలం ఐటీడీఏ కార్యాలయంలో నిర్వహించాల్సిన గిరిజన దర్బార్ కార్యక్రమాన్ని రద్దు చేసినట్లు ఐటీడీఏ ప్రాజెక్టు అధికారి బి.రాహుల్ శనివారం ఒక ప్రకటనలో తెలిపారు. ప్రతి సోమవారం ఐటీడీఏ కార్యాలయంలో నిర్వహించే గిరిజన దర్బార్ ద్వారా ఆదివాసీ, గిరిజన ప్రజలు తమ సమస్యలు,

వ్యక్తిగత ఇబ్బందులు, భూ సంబంధిత సమస్యలు, సంక్షేమ పథకాల అమలు, విద్య, వైద్యం, ఉపాధి, గిరిజన సంక్షేమం తదితర అంశాలకు సంబంధించిన వినతిపత్రాలను అధికారులకు సమర్పించే అవకాశం ఉంటుంది. అయితే ఈ నెల 14వ తేదీన వినాయక చవితి పండుగకు ప్రభుత్వ సెలవు ఉన్నందున ఐటీడీఏ కార్యాలయంలోని వివిధ విభాగాలకు చెందిన యూనిట్ అధికారులు,సిబ్బంది అందుబాటులో ఉండే అవకాశం లేనందున గిరిజన దర్బార్ కార్యక్రమాన్ని రద్దు చేసినట్లు పీఓ బి.రాహుల్ స్పష్టం చేశారు. పండుగ సెలవు విషయాన్ని దృష్టిలో ఉంచుకొని ఆదివాసీ, గిరిజన ప్రజలు తమ విలువైన సమయం, ప్రయాణ ఖర్చులు వృథా చేసుకోకుండా ఈ విషయాన్ని గమనించాలని ఆయన సూచించారు. ఈ నెల 14వ తేదీన తమ సమస్యలపై దరఖాస్తులు, వినతి పత్రాలు సమర్పించేందుకు గిరిజనులు ఎవరూ భద్రాచలం ఐటీడీఏ కార్యాలయానికి రావద్దని పీఓ బి.రాహుల్ కోరారు. గిరిజన దర్బార్‌కు హాజరై తమ సమస్యలను అధికారుల దృష్టికి తీసుకెళ్లాలని భావిస్తున్న ప్రజలు తదుపరి తేదీని గమనించి ఆ రోజున ఐటీడీఏ కార్యాలయానికి రావాలని సూచించారు.

గిరిజన ప్రజలకు ఎలాంటి అసౌకర్యం కలగకుండా ముందుగానే గిరిజన దర్బార్ రద్దు విషయాన్ని తెలియజేస్తున్నట్లు ఆయన పేర్కొన్నారు. తదుపరి గిరిజన దర్బార్ నిర్వహించే తేదీ, సమయానికి సంబంధించిన వివరాలను ఐటీడీఏ ద్వారా వెల్లడిస్తామని తెలిపారు. ఐటీడీఏ పరిధిలోని ఆదివాసీ, గిరిజన ప్రజలు ఈ ప్రకటనను గమనించి సహకరించాలని పీఓ బి.రాహుల్ విజ్ఞప్తి చేశారు.

ప్రత్యేక ప్రచార దినాలను ఓటర్లు సద్వినియోగం చేసుకోవాలి

అర్హులైన ప్రతి ఒక్కరూ ఓటరుగా నమోదు చేసుకోవాలి
– ఎన్నికల నమోదు అధికారి, ఆర్డీవో కృష్ణవేణి
ములుగు, సెప్టెంబర్ 12
(వుదయం ప్రతినిధి) :

ఓటర్ల జాబితా ప్రత్యేక సమగ్ర సవరణ కార్యక్రమంలో భాగంగా నిర్వహిస్తున్న ప్రత్యేక ప్రచార దినాలను అర్హులైన ఓటర్లు సద్వినియోగం చేసుకోవాలని రెవెన్యూ డివిజనల్ అధికారి కృష్ణవేణి సూచించారు. శనివారం ములుగు, మల్లంపల్లి, వెంకటాపురం మండలాల్లోని పలు పోలింగ్ కేంద్రాలను ఎన్నికల నమోదు అధికారి తనిఖీ చేశారు. పోలింగ్ కేంద్రాల్లో బూత్ స్థాయి అధికారుల అందుబాటు, ఓటర్ల నుంచి స్వీకరిస్తున్న దరఖాస్తులు, క్లెయిమ్స్, అభ్యంతరాల నమోదు ప్రక్రియను పరిశీలించారు. ఈ సందర్భంగా ఆమె మాట్లాడుతూ, అర్హులైన ప్రతి ఒక్కరినీ ఓటరుగా నమోదు చేయడంతో పాటు ఓటర్ల జాబితాలో తప్పులు లేకుండా బూత్ స్థాయి అధికారులు బాధ్యతగా విధులు నిర్వర్తించాలని ఆదేశించారు. కొత్తగా ఓటరు నమోదుకు ఫారం-6, పేర్ల తొలగింపునకు ఫారం-7, వివరాల సవరణకు ఫారం-8 దరఖాస్తులను స్వీకరించాలని సూచించారు. ఓటర్ల నుంచి అందిన దరఖాస్తులను క్షుణ్ణంగా పరిశీలించి, నిర్ణీత గడువులోగా పరిష్కరించాలని తెలిపారు. ప్రత్యేక ప్రచార దినాల్లో బూత్ స్థాయి అధికారులు సంబంధిత పోలింగ్ కేంద్రాల్లో అందుబాటులో ఉండి ఓటర్లకు అవసరమైన సహాయ సహకారాలు అందించాలని ఆదేశించారు.ఈ కార్యక్రమంలో ములుగు తహసీల్దార్ ఎస్. విజయభాస్కర్, రెవెన్యూ ఇన్‌స్పెక్టర్ నగేష్, సీనియర్ అసిస్టెంట్ శ్రీనివాస్, రాజేందర్, జూనియర్ అసిస్టెంట్ సాత్విక్, బూత్ స్థాయి అధికారులు, సంబంధిత సిబ్బంది పాల్గొన్నారు.

నారాయణపేటలో అగ్నిమాపక అధికారి ఖర్డుంగ్ లా పర్వతాల్లో పరుగుల విజేత

17,965 అడుగుల ఎత్తులో 13 గంటల్లో 72 కి.మీ. ఖర్డుంగ్ లా ఛాలెంజ్ పూర్తి చేసిన జీవీ ప్రసాద్
హైదరాబాద్, సెప్టెంబర్ 12
(వుదయం ప్రతినిధి) :

నారాయణపేట జిల్లా అగ్నిమాపక కేంద్రంలో DFO గా విధులు నిర్వర్తిస్తూ.. పరుగుల ప్రపంచంలో సరికొత్త రికార్డులను సొంతం చేసుకుంటున్నారు జీవీ ప్రసాద్. ప్రజల ప్రాణాలను రక్షించే బాధ్యతలో నిరంతరం అప్రమత్తంగా ఉండే ఆయన.. తాజాగా లడాఖ్‌లో సముద్ర మట్టానికి 17,965 అడుగుల (5,476 మీటర్లు) ఎత్తులో ఉన్న ఖర్డుంగ్ లా పర్వత ప్రాంతంలో నిర్వహించిన 72 కిలోమీటర్ల ఖర్డుంగ్ లా ఛాలెంజ్-2026ను 13 గంటల్లో విజయవంతంగా పూర్తి చేసి అరుదైన ఘనత సాధించారు. అత్యంత ఎత్తైన ప్రాంతాల్లో నిర్వహించే కఠినమైన పరుగుల్లో ఖర్డుంగ్ లా ఛాలెంజ్ ఒకటి. తక్కువ ఆక్సిజన్, చలి వాతావరణం, కఠినమైన పర్వత మార్గాలు రన్నర్ల సామర్థ్యానికి పెద్ద సవాల్‌గా నిలుస్తాయి. అలాంటి పరిస్థితులను అధిగమిస్తూ ప్రసాద్ ఈ సవాల్‌ను పూర్తి చేశారు.

లడాఖ్ మారథాన్‌తో అర్హత

ఖర్డుంగ్ లా ఛాలెంజ్‌కు ముందు జీవీ ప్రసాద్ లడాఖ్ మారథాన్‌ను విజయవంతంగా పూర్తి చేశారు. సముద్ర మట్టానికి సుమారు 11,500 అడుగుల ఎత్తులో ఉన్న లడాఖ్‌లో 42.20 కిలోమీటర్ల దూరాన్ని పూర్తి చేయడం ద్వారా ఖర్డుంగ్ లా ఛాలెంజ్‌లో పాల్గొనే అర్హత సాధించారు.

'ప్రోకామ్ స్లామ్'లోనూ ఘనత

2024-25లో ప్రోకామ్ స్లామ్‌లో భాగంగా బెంగళూరులో 10 కి.మీ., ఢిల్లీలో 25 కి.మీ., కోల్‌కతాలో 25 కి.మీ., ముంబైలో 42.20 కి.మీ. రేసులను విజయవంతంగా పూర్తి చేశారు. వివిధ రేసుల్లో ఇప్పటివరకు 50 పతకాలు సాధించారు.

డీజీ అభినందనలు

ఈ అరుదైన విజయంపై తెలంగాణ అగ్నిమాపక సేవల డైరెక్టర్ జనరల్ శ్రీ విక్రమ్ సింగ్ మాన్, ఐపీఎస్ గారు అభినందనలు తెలిపారు.

ఏఐఎస్ఎఫ్ 90 వసంతాల వేడుకలు: పరిశీలించిన తక్కళ్లపల్లి శ్రీనివాసరావు

హనుమకొండ రూరల్, సెప్టెంబర్ 12 (వుదయం ప్రతినిధి) :

అఖిల భారత విద్యార్థి సమాఖ్య (ఏఐఎస్ఎఫ్) తెలంగాణ రాష్ట్ర 90 వసంతాల ముగింపు వేడుకలు సెప్టెంబర్ 28, 29, 30 తేదీలలో హనుమకొండలో ఘనంగా జరగనున్నాయి. ఈ నేపథ్యంలో నిర్వహిస్తున్న ఏర్పాట్లను ఏఐఎస్ఎఫ్ జాతీయ మాజీ అధ్యక్షుడు తక్కళ్లపల్లి శ్రీనివాసరావు, రాష్ట్ర అధ్యక్షుడు కె. మణికంఠ రెడ్డి, మాజీ నాయకుడు కర్రె బిక్షపతి పరిశీలించారు. మొదటిరోజు కాకతీయ యూనివర్సిటీ ఆడిటోరియంలో బహిరంగ సభ, తర్వాతి రెండు రోజులు బాలవికాస్ మీటింగ్ హాల్‌లో రాష్ట్ర మహాసభలు జరగనున్నాయి. ప్రతినిధుల వసతి, భోజనం, సభా వేదిక ఏర్పాట్లను పరిశీలించి, పలు సూచనలు చేశారు. ఈ వేడుకలకు ముఖ్య అతిథులుగా రాజ్యసభ సభ్యులు కామ్రేడ్ సంతోష్ కుమార్, సిపిఐ రాష్ట్ర కార్యదర్శి, ఎమ్మెల్యే కూనంనేని సాంబశివరావుతో పాటు పలువురు విద్యావేత్తలు, 600 మంది డెలిగేట్లు హాజరవుతారని తెలిపారు. "చదువు - పోరాడు" నినాదంతో జరిగే ఈ ముగింపు వేడుకలను విజయవంతం చేయాలని నాయకులు పిలుపునిచ్చారు. ఈ పరిశీలనలో జిల్లా అధ్యక్ష, కార్యదర్శులు ఊట్కూరి ప్రణీత్ గౌడ్, భాషాబోయిన సంతోష్, నాయకులు దొడ్డి పార్థసారథి, శరత్, జక్కుల భాను ప్రసాద్, వేల్పుల చరణ్, శ్రీపతి వినయ్ పాల్గొన్నారు.

14లోపు రెడ్ క్రాస్ సొసైటీ ఓటర్ల జాబితాపై అభ్యంతరాల స్వీకరణ

జనగామ, సెప్టెంబర్ 12
(వుదయం ప్రతినిధి) :

జనగామ జిల్లా ఇండియన్ రెడ్ క్రాస్ సొసైటీ నిర్వహణ కమిటీ సభ్యుల ఎన్నికల ప్రక్రియ ప్రారంభమైంది. జిల్లా కలెక్టర్, రెడ్ క్రాస్ అధ్యక్షుల ఆదేశాల మేరకు జిల్లా ఉపాధి కల్పనాధికారిని ఎన్నికల అధికారిగా నియమించారు.
ఎన్నికల సమయ ప్రణాళికలో భాగంగా సెప్టెంబర్ 9న ప్రచురించిన ప్రాథమిక ఓటర్ల జాబితాపై ఏవైనా అభ్యంతరాలు, ఆక్షేపణలు ఉంటే అర్హత కలిగిన సభ్యులు ఈ నెల 14వ తేదీలోపు సమర్పించాలని ఎన్నికల అధికారి ఒక ప్రకటనలో తెలిపారు.
అభ్యంతరాల సమర్పణను సెప్టెంబర్ 14లోపు (అంబేద్కర్ నగర్‌లోని ఆర్డీఓ కార్యాలయంలో ఉన్న ఎన్నికల అధికారికి లిఖితపూర్వకంగా అందజేయాలి). సెప్టెంబర్ 15న అభ్యంతరాలను పరిశీలించి, మార్పులుచేర్పులపై అభిప్రాయాల స్వీకరణ. రాష్ట్ర శాఖకు నివేదిక: సెప్టెంబర్ 16న తుది నిర్ణయం కోసం నివేదిక పంపడం. తుది జాబితా, నోటిఫికేషన్ సెప్టెంబర్ 19న తుది ఓటరు జాబితా ప్రచురణతో పాటు ఎన్నికల నోటిఫికేషన్, షెడ్యూల్ విడుదల.

గణేష్ ఉత్సవాలు ప్రశాంతంగా జరుపుకోవాలి

యాదాద్రి భువనగిరి జిల్లా.
12 సెప్టెంబర్ 2026.

యాదాద్రి భువనగిరి జిల్లా ఎస్పీ శ్రీ అక్షాన్స్ యాదవ్, IPS యాదాద్రి భువనగిరి జిల్లా వ్యాప్తంగా గణేష్ ఉత్సవాలు ప్రశాంతంగా, సురక్షితంగా, ఎలాంటి అవాంఛనీయ సంఘటనలకు తావులేకుండా నిర్వహించేందుకు జిల్లా ఎస్పీ శ్రీ అక్షాన్స్ యాదవ్, IPS గారి ఆదేశాల మేరకు జిల్లా పరిధిలోని అన్ని పోలీస్ స్టేషన్‌ల పరిధిలో గణేష్ మండపాల కమిటీ సభ్యులతో ప్రత్యేక అవగాహన కార్యక్రమాలు నిర్వహించారు.ఈ కార్యక్రమాల్లో పోలీస్ అధికారులు గణేష్ మండపాల నిర్వాహకులకు బాధ్యతలు, భద్రతా చర్యలు, శాంతిభద్రతల పరిరక్షణకు తీసుకోవాల్సిన ముందస్తు జా

కరీంనగర్ |అదిలాబాద్ | నిజామాబాద్ - ఉమ్మడి జిల్లాల వార్తలు

ఓటర్ల జాబితా ప్రక్రియలో జాప్యం వద్దు- SIR ప్రక్రియపై కలెక్టర్ రాజర్షి షా సీరియస్

ఆదిలాబాద్, సెప్టెంబర్ 12 (వుదయం ప్రతినిధి):

ఓటర్ల జాబితా ప్రత్యేక సంక్షిప్త సవరణ (SIR) ప్రక్రియలో ఎలాంటి జాప్యానికి తావివ్వకుండా పెండింగ్ పనులను వేగంగా పూర్తి చేయాలని జిల్లా కలెక్టర్ రాజర్షి షా అధికారులను ఆదేశించారు. నోటీసుల డెలివరీ, హియరింగ్‌లు, దరఖాస్తుల పరిష్కారంలో ఆశించిన స్థాయిలో పురోగతి లేకపోవడంపై అసంతృప్తి వ్యక్తం చేశారు.శనివారం తహసీల్దార్లు, ఏఈఆర్వోలు,సంబంధిత అధికారులతో జూమ్ కాన్ఫరెన్స్ నిర్వహించిన కలెక్టర్.. ఆదిలాబాద్, బోథ్ నియోజకవర్గాల్లో మండలాల వారీగా SIR పురోగతిని సమీక్షించారు. ఆదిలాబాద్ అర్బన్ మండలంలో ఏఈఆర్వో పరిధిలో సుమారు 26 వేల నోటీసులు డెలివరీకి పెండింగ్‌లో ఉండగా.. ఇప్పటివరకు 600 హియరింగ్‌లు మాత్రమే పూర్తికావడంపై తీవ్ర అసంతృప్తి వ్యక్తం చేశారు.నవంబర్ 5 తుది గడువును దృష్టిలో పెట్టుకుని ప్రతిరోజూ నిర్దేశిత లక్ష్యాలను తప్పనిసరిగా చేరుకోవాలని స్పష్టం చేశారు. మండలాల వారీగా రోజుకు కనీసం 900 నోటీసుల డెలివరీ, దరఖాస్తుల పరిష్కారం జరిగేలా కార్యాచరణ రూపొందించుకోవాలని ఆదేశించారు. పురోగతిని ఆన్‌లైన్‌లో ఎప్పటికప్పుడు నమోదు చేయాలని సూచించారు. బీఎల్‌వోలు క్షేత్రస్థాయిలో విస్తృతంగా పర్యటించి పెండింగ్ నోటీసులను వంద శాతం అందజేయాలని, అనంతరం హియరింగ్‌లను నిర్ణీత సమయంలో పూర్తి చేసి దరఖాస్తులను వెంటనే పరిష్కరించాలని ఆదేశించారు. బోథ్‌తో పాటు నియోజకవర్గంలోని ఇతర మండలాల్లోనూ పెండింగ్ కేసులను త్వరితగతిన పరిష్కరించాలని సూచించారు.కొత్త ఓటర్ల నమోదుకు ఫారం-6, తొలగింపులు, అభ్యంతరాలకు ఫారం-7, సవరణలకు ఫారం-8 కింద వచ్చిన దరఖాస్తులను నిబంధనల మేరకు పరిశీలించాలని కలెక్టర్ తెలిపారు. సంబంధిత పత్రాలను క్షుణ్ణంగా పరిశీలించి ఎలాంటి తప్పిదాలకు తావులేకుండా చర్యలు తీసుకోవాలని ఆదేశించారు.అర్హులైన ప్రతి ఒక్కరి పేరు ఓటర్ల జాబితాలో ఉండేలా, అనర్హుల పేర్లను నిబంధనల ప్రకారం తొలగించేలా పారదర్శకంగా ప్రక్రియను పూర్తి చేయాలని కలెక్టర్ స్పష్టం చేశారు.

విధుల్లో నిర్లక్ష్యానికి తావులేకుండా రోజువారీ లక్ష్యాలను సాధించాలని అధికారులను ఆదేశించారు. సమావేశంలో అదనపు కలెక్టర్ రాజేశ్వర్, ఆర్డీవో జగదీశ్వర్ రావు, రెవెన్యూ అధికారులు, తహసీల్దార్లు, ఏఈఆర్వోలు తదితరులు పాల్గొన్నారు.

రాష్ట్ర స్థాయి ఉపాధ్యాయ పురస్కారాలను అందుకున్న డాక్టర్ బాలు – రజని

కామారెడ్డి, సెప్టెంబర్ 12 (వుదయం ప్రతినిధి):

వైశ్య వికాస వేదిక ఆధ్వర్యంలో శనివారం హైదరాబాద్ లో నిర్వహించిన కార్యక్రమంలో కామారెడ్డి జిల్లా కేంద్రానికి చెందిన సహాయ ఆచార్యులుగా విధులు నిర్వహిస్తున్న డాక్టర్ బాలు, లింగంపేట్ మండల కేంద్రంలో సెకండరీ గ్రేడ్ ఉపాధ్యాయులుగా విధులు నిర్వహిస్తున్న బుక్క రజని దంపతులకు రాష్ట్ర స్థాయి ఉత్తమ ఉపాధ్యాయ పురస్కారాలు – 2026 ను వైశ్య వికాస వేదిక వ్యవస్థాపక అధ్యక్షులు డాక్టర్ కాచం సత్యనారాయణ, యాదగిరిగుట్ట దేవాలయ ట్రస్ట్ బోర్డు మెంబర్ గుండా మల్లయ్య గుప్త, పవన చారిటబుల్ ట్రస్ట్ చైర్మన్ రవి గుప్త లు అందజేయడం జరిగింది. ఈ సందర్భంగా అవార్డు గ్రహీతలు డాక్టర్బాలు, బుక్క రజని లు మాట్లాడుతూ, ఈ అవార్డుకు ఎంపిక చేసిన నిర్వాహకులు కాచం సత్యనారాయణ గుప్తకు కృతజ్ఞతలు తెలియజేయడం జరిగింది. ఉపాధ్యాయుడు కేవలం బోధన నే కాకుండా విలువలను, సామాజిక సేవా దృక్పథాన్ని విద్యార్థుల్లో పెంపొందించాల్సిన అవసరం ఉందని అన్నారు.

బొంకూరి కైలాసం తప్పుడు ఆరోపణలు సహించేది లేదు:

ఆల్ ఇండియా అంబేద్కర్ యువజన సంఘం హెచ్చరిక

పెద్దపల్లి ఏసీపీకి వినతి.. పట్టణ పోలీస్ స్టేషన్‌లో కేసు నమోదు

పెద్దపల్లి,సెప్టెంబర్ 12 (వుదయం ప్రతినిధి)

దళిత,బహుజన,అనగారిన వర్గాల సంక్షేమం కోసం అంకితభావంతో పని చేస్తున్న ఆల్ ఇండియా అంబేద్కర్ యువజన సంఘం రాష్ట్ర వర్కింగ్ ప్రెసిడెంట్ బొంకూరి మధుపై తప్పుడు ఆరోపణలు చేస్తే ఊరుకునేది లేదని సంఘం జాతీయ,రాష్ట్ర నాయకులు తీవ్రంగా హెచ్చరించారు.అసత్య ప్రచారాలకు పాల్పడుతున్న బొంకూరి కైలాసం అక్రమాల చిట్టాను ఆధారాలతో సహా త్వరలోనే బయటపెడతామని స్పష్టం చేశారు.శనివారం పెద్దపల్లి ప్రెస్ క్లబ్‌లో ఏర్పాటు చేసిన విలేకరుల సమావేశంలో ఆల్ ఇండియా అంబేద్కర్ యువజన సంఘం జాతీయ ఉపాధ్యక్షులు, మాజీ సర్పంచ్ మామిడిపల్లి బాపయ్య, జిల్లా అధ్యక్షులు, మాజీ జెడ్పీటీసీ లంక సదయ్య, రాష్ట్ర ఉపాధ్యక్షులు మైస రాజేష్‌లు పాల్గొని మాట్లాడుతూ50 సంవత్సరాల సుదీర్ఘ చరిత్ర కలిగిన ఆల్ ఇండియా అంబేద్కర్ యువజన సంఘానికి రిజిస్ట్రేషన్ లేదంటూ బొంకూరి కైలాసం చేస్తూన్న ప్రచారం పచ్చి అబద్ధమని నాయకులు కొట్టిపారేశారు. తమ సంఘం 103/77 రిజిస్ట్రేషన్ నంబర్‌తో చట్టబద్ధంగా కొనసాగుతోందని స్పష్టం చేస్తూ, దానికి సంబంధించిన ఒరిజినల్ సర్టిఫికెట్లను విలేకరులకు చూపించారు. అలాగే, అంబేద్కర్ భవనం నిర్మాణం పేరుతో ఒక వ్యక్తి వద్ద రూ. 30 లక్షలు తీసుకున్నారనడంలో ఎలాంటి నిజం లేదని, ఆ భవనానికి సంబంధించిన రెండు ఒరిజినల్ డాక్యుమెంట్లు అంబేద్కర్ భవన నిర్మాణ కమిటీ చారిటబుల్ ట్రస్ట్ వద్ద భద్రంగా ఉన్నాయని వివరించారు. లీగల్ ప్రామాణికత కలిగిన సంఘంపై, నిస్వార్థంగా పనిచేస్తున్న బొంకూరి మధుపై లేనిపోని నిందలు వేస్తూ, పెద్దపల్లికి రావద్దంటూ బెదిరింపులకు గురిచేయడం కైలాసం కుట్రపూరిత వైఖరికి నిదర్శనమని మండిపడ్డారు.గోదావరిఖని పట్టణంలోని ఓల్డ్ అశోక్ టాకీస్ వద్ద అడ్డకూలీగా, తాపీ మేస్త్రీగా జీవితాన్ని ప్రారంభించిన బొంకూరి కైలాసం, సులభంగా డబ్బులు సంపాదించాలనే దురుద్దేశంతోనే దళిత నాయకుడి అవతారమెత్తాడని నాయకులు తీవ్ర స్థాయిలో ధ్వజమెత్తారు. మహనీయుల ఆశయ సాధన పేరుతో సంఘాన్ని అడ్డం పెట్టుకుని అనేక అక్రమాలకు పాల్పడుతున్నాడని ఆరోపించారు. ప్రభుత్వ ఉద్యోగాలు పెట్టిస్తానని నమ్మబలికి గుండారం గ్రామానికి చెందిన పలువురు మహిళల నుండి డబ్బులు వసూలు చేశాడని, ప్రజాప్రతినిధుల పేర్లు చెప్పుకుని ఇప్పటి వరకు ఎంతో మంది వద్ద వసూళ్లకు పాల్పడిన ఆధారాలు తమ వద్ద ఉన్నాయని, త్వరలోనే ఆ చిట్టాసంతా బహిర్గతం చేస్తామని హెచ్చరించారు. అంతేకాకుండా, కైలాసం నడుపుతున్న సంఘానికి ఎలాంటి రాష్ట్ర లేదా జిల్లా కమిటీలు లేవని, కేవలం భయభ్రాంతులకు గురిచేసేందుకే ఆ పూటకు కొంత మందికి డబ్బులిచ్చి ప్రెస్ మీట్లలో కూర్చోబెట్టుకుంటున్నాడని ఎద్దేవా చేశారు.సంఘం ప్రతిష్టకు భంగం కలిగిస్తూ, కావాలని అభాసుపాలు చేయడానికి ప్రయత్నిస్తున్న బొంకూరి కైలాసంపై పెద్దపల్లి జిల్లా వ్యాప్తంగా ఉన్న అన్ని పోలీస్ స్టేషన్లలో కేసులు పెడతామని, లీగల్‌గా కూడా ముందుకు వెళ్తామని వెల్లడించారు. విలేకరుల సమావేశం అనంతరం నాయకులు పెద్దపల్లి ఏసీపీ గజ్జి కృష్ణ, సీఐ ప్రవీణ్ కుమార్, ఎస్సై నరేష్‌లను కలిసి వినతి పత్రం అందజేశారు. కైలాసంపై చట్టరీత్యా కఠిన చర్యలు తీసుకోవాలని విజ్ఞప్తి చేయడంతో, పోలీసులు అతనిపై కేసు నమోదు చేసినట్లు వారు పేర్కొన్నారు.ఈ విలేకరుల సమావేశంలో సంఘం జాతీయ కార్యదర్శి కొంకటి లక్ష్మణ్, రాష్ట్ర ఉపాధ్యక్షులు కాంపల్లి సతీష్, రాష్ట్ర కార్యదర్శి పాల రాజేశం, జిల్లా కో-కన్వీనర్లు ఆకునూరి బాల అంకుష్, ఇంటిబిల్లి రవీంద్ర కుమార్, గొట్ట లింగయ్య, నక్క శంకర్, పొనుగంటి రాజనర్సు, బొచ్చు శంకర్, పొనుగంటి రాజలింగంలతో పాటు వివిధ మండలాల అధ్యక్షులు కాంపల్లి జీవన్ కుమార్, బొల్లి సందయ్య, నిర్నట్ల రాజయ్య, బొసెల్లి మహేష్, కుక్క అశోక్, ఉప్పులేటి పవన్ కుమార్, ప్రభాకర్ తదితరులు పాల్గొన్నారు.

ధర్మపురిలో జాతీయ లోక్ అదాలత్ ఘన విజయం

ఏకంగా 479 కేసులు పరిష్కారం

ప్రత్యేక ఆకర్షణగా దత్తత కేసు

ఇరుపక్షాలకు అవార్డు అంద జేసిన జడ్జి జానకి

ధర్మపురి సెప్టెంబర్12 (వుదయం ప్రతినిధి):

ధర్మపురి కోర్టులో శనివారం నిర్వహించిన జాతీయ లోక్ అదాలత్ అత్యంత విజయవం తమైంది.ఇరువర్గాల అంగీకారం తో ఏకంగా 479 కేసులు పరిష్కారమైనట్లు న్యాయమూర్తి వై. జానకి వెల్లడించారు. ఈ లోక్ అదాలత్‌లో ప్రత్యేకంగా ఒక దత్తత కేసుకు సంబంధించి ఇరుపక్షాలను ఒప్పించి, సత్వర పరిష్కారం చూపడం విశేషం. భాగ్య తిరుపతి దత్తత తీసుకోగా,దివంగత రమేష్ సతీమణి లావణ్య దత్తత ఇచ్చే విధంగా ఒప్పందం కుదిరింది.ఈ మేరకు ఇరుపక్షాల సమక్షంలో న్యాయ మూర్తి జానకి దత్తత అవార్డును అందజేసి వారిలో ఆనందం నింపారు. లోక్ అదా లత్‌ల ద్వా రా కోర్టు కేసులను పరస్పర అంగీకారంతో పరిష్కరించు కోవడం వల్ల ఇరువైపులా సమయంతో పాటు డబ్బు కూడా ఆదా అవుతుందని, కక్ష లు కార్పణ్యాలు తొలగి సమాజంలో శాంతి నెలకొంటుందని జానకి ఈ సందర్భంగా గుర్తుచేశారు.ఈ తీర్పు పట్ల ఇరుపక్షాలు పూర్తి సంతృప్తి, హర్షం వ్యక్తం చేశాయి. ఈ కార్యక్రమంలో ధర్మపురి బార్ అసోసియేషన్ అధ్యక్షులు బందేల రమేష్, ఉపాధ్యక్షులు మామిడాల శ్రీకాంత్, లోక్ అదాలత్ సభ్యులు గడ్డం సత్యనారాయణ రెడ్డి, రౌతు రాజేష్, ఏజీపీ ఇమ్మడి శ్రీనివాస్, లీగల్ ఎయిడ్ కౌన్సిల్ జాజాల రమేష్, న్యాయవాదులు అప్పాల నిరంజన్ సాంబరాజు ల, కార్తీక్, కస్తూరి, శరత్ కుమార్, కలమడుగు కీర్తి, ఇంచార్జి సూపరిండెంట్. రేగుల చంద్రశేఖర్, పోలీసు, కోర్టు సిబ్బం ది పాల్గొన్నారు.

సెప్టెంబర్ 17 నా తెలంగాణ విమోచన దినోత్సవాన్ని ప్రభుత్వం అధికారికంగా నిర్వహించాలి

బిజెపి సీనియర్ నాయకులు డా కొత్తపల్లి శ్రీనివాస్

ఆసిఫాబాద్ (వుదయం ప్రతినిధి)

బిజెపి రాష్ట్ర అధ్యక్షులు ఎన్.రామచంద్ర రావు పిలుపు మేరకు ఖానాపూర్ నియోజకవర్గంలో భారతీయ జనతా పార్టీ ఆధ్వర్యంలో విలేకరుల సమావేశం నిర్వహించారు. ఈ సందర్భంగా బీజేపీ తెలంగాణ రాష్ట్ర ప్రతినిధిగా డా. కొత్తపల్లి శ్రీనివాస్ మాట్లాడుతూ234 సంవత్సరాల నిజాం నిరంకుశ పరిపాలన నుండి, రజాకార్ల అరాచకాల నుండి ఎంతోమంది పోరాట యోధుల ప్రాణ త్యాగాల ద్వారా, ఉక్కుమనిషి సర్దార్ పటేల్ ఆపరేషన్ పోలో ద్వారా, తెలంగాణ ప్రాంతం విముక్తి పొందిన సెప్టెంబర్ 17వ తేదీని ప్రభుత్వం ఎటువంటి ఓటు బ్యాంకు రాజకీయాలు లేకుండా అధికారికంగా తెలంగాణ విమోచన దినోత్సవం గా నిర్వహించాలని వీర తెలంగాణ సాయుధ పోరాటంలో ప్రాణాలర్పించిన అమరవీరుల త్యాగాలను ప్రతి ఒక్కరూ స్మరించుకోవాలని వారి పోరాట పటిమను భావి తరాలకు అందించాల్సిన బాధ్యత ప్రభుత్వంపై ఉందని తెలంగాణ ప్రజల ఆత్మగౌరవాన్ని కాపాడేందుకు, నియోజకవర్గ సమగ్ర అభివృద్ధికి బిజెపి నిరంతరం శ్రమిస్తుందని తెలంగాణ సమాజానికి నిజమైన స్వేచ్ఛ, ప్రజా స్వామ్య బద్ధమైన పాలన మరియు సమగ్ర అభివృద్ధి ఒక్క భారతీయ జనతా పార్టీతోనే సాధ్యమని అన్నారు. ఈ సందర్భముగా రాష్ట్ర ప్రభుత్వానికి 7 డిమాండ్లు చేశారు. సెప్టెంబర్ 17 తెలంగాణ విమోచందినం మండల స్థాయి లో అధికారికముగా నిర్వహించాలని, హైదరాబాద్ లో సర్దార్ వల్లభాయ్ పటేల్ విగ్రహాన్ని ఏర్పాటు చేయాలని అన్నారు. నిజాం పాలనపై తెలంగాణ ప్రజల పోరాటం నేపథ్యానికి సంబంధించిన మ్యూజియం ఏర్పాటు చేయాలని అన్ని జిల్లాలలో తెలంగాణ విమోచన స్మారక కేంద్రాలను ఏర్పాటు చేయాలని నిజాం నిరంకుశ పాలన , పోరాట యోధుల చరిత్రను , రజాకార్ల చరిత్రను పాఠ్యాంశము గా చేర్చాలని అన్నారు.ప్రభావిత ప్రాంతాలలో స్మారక స్తంభాలను ఏర్పాటు చేయాలి తెలంగాణ విమోచన పర్యాటక సర్క్యూట్ ను ఏర్పాటు చేయాలని డిమాండ్ చేశారు.

ఈ సమావేశంలో అసెంబ్లీ కన్వీనర్ అంకం మహేందర్, పట్టణ అధ్యక్షులు కీర్తి మనోజ్ కుమార్, మండల అధ్యక్షులు పుప్పాల ఉపేందర్, జిల్లా కార్యదర్శి మదిర శ్రీనివాస్, బీజేపీ నాయకులు బండిపెల్లి ప్రకాష్, ఎనగందుల నారాయణ, సందుపట్ల శ్రవణ్, ఆసం సాయి కృష్ణ, బత్తుల నారాయణ, అడిదెల మహేష్, గోదాపురం సందీప్, తదితరులు పాల్గొన్నారు.

రైతులకు నిరంతరాయ విద్యుత్ సరఫరా చేయాలి: టీజీఎన్‌పీడీసీఎల్ సీఎండీ కర్ణాటి వరుణ్‌రెడ్డి

నిర్మల్ జిల్లా 12 సెప్టెంబర్ 2026 (వుదయం ప్రతినిధి)

నిర్మల్ జిల్లా అక్కాపూర్‌లోని 220/132/33 కేవీ సబ్‌స్టేషన్‌ను టీజీఎన్‌పీడీసీఎల్ సీఎండీ కర్ణాటి వరుణ్‌రెడ్డి, శుక్రవారం పరిశీలించారు. వర్షాభావ పరిస్థితుల నేపథ్యంలో రైతులకు వ్యవసాయ విద్యుత్ సరఫరాలో ఎలాంటి అంతరాయం లేకుండా ముందస్తు చర్యలు చేపట్టాలని అధికారులను ఆదేశించారు.సబ్‌స్టేషన్‌లో విద్యుత్ సరఫరా, లోడ్ పరిస్థితి, ట్రాన్స్‌ఫార్మర్లు, ఇతర పరికరాల పనితీరును సీఎండీ పరిశీలించారు. సిబ్బందితో మాట్లాడి రైతులకు అందుతున్న వ్యవసాయ విద్యుత్ సరఫరాపై వివరాలు తెలుసుకున్నారు. విద్యుత్ లోడ్‌కు అనుగుణంగా అక్కాపూర్ సబ్‌స్టేషన్‌కు కొత్తగా 160 ఎంవీఏ పవర్ ట్రాన్స్‌ఫార్మర్‌ను మంజూరు చేశారు.కాలిపోయిన 50 ఎంవీఏ ట్రాన్స్‌ఫార్మర్ స్థానంలో కొత్త ట్రాన్స్‌ఫార్మర్‌ను ఏర్పాటు చేసినందున దాని పూర్తి సామర్థ్యాన్ని వినియోగించుకొని వ్యవసాయ రంగానికి నిరంతరాయ విద్యుత్ అందేలా చర్యలు తీసుకోవాలని సూచించారు. ఏ ట్రాన్స్‌ఫార్మర్‌పై అయినా అధిక లోడ్ నమోదైతే వెంటనే పరిస్థితిని సమీక్షించి అవసరమైన చోట అదనపు లేదా కొత్త ట్రాన్స్‌ఫార్మర్లను ఏర్పాటు చేయాలని ఆదేశించారు.సబ్‌స్టేషన్లలో సిబ్బంది అందుబాటులో ఉండి విద్యుత్ సరఫరాలో తలెత్తే సమస్యలను తక్షణమే పరిష్కరించాలని తెలిపారు. అత్యవసర పరిస్థితులు మినహా లైన్ క్లియరెన్స్ (ఎల్‌సీ)లు ఇవ్వకుండా ముందస్తు ప్రణాళికతో పనులు చేపట్టి విద్యుత్ సరఫరాకు అంతరాయం కలగకుండా చూడాలని సూచించారు. సబ్‌స్టేషన్లు, విద్యుత్ లైన్లు, పరికరాల వద్ద విధులు నిర్వహించే సమయంలో భద్రతా ప్రమాణాలను తప్పనిసరిగా పాటించాలని సీఎండీ స్పష్టం చేశారు. భద్రతా పరికరాలను వినియోగిస్తూ పనులు చేపట్టాలని, విద్యుత్ ప్రమాదాల నివారణలో ఎలాంటి నిర్లక్ష్యానికి తావివ్వకూడదని సూచించారు. గణేష్ చతుర్థి సందర్భంగా వినాయక మండపాలు, నిమజ్జన కార్యక్రమాల వద్ద విద్యుత్ భద్రతపై ప్రత్యేక దృష్టి సారించాలని ఆదేశించారు. విద్యుత్ లైన్లకు సమీపంలో ప్రమాదకర పరిస్థితులు ఏర్పడకుండా ముందస్తు చర్యలు తీసుకోవాలని తెలిపారు. సబ్‌స్టేషన్లలోని కెపాసిటర్ బ్యాంకులను సమర్థంగా వినియోగించి పవర్ ఫ్యాక్టర్‌ను మెరుగైన స్థాయిలో నిర్వహించాలని సూచించారు. వాటి పనితీరును నిరంతరం పర్యవేక్షిస్తూ విద్యుత్ వ్యవస్థ సామర్థ్యాన్ని పెంచాలని తెలిపారు. రైతులకు వ్యవసాయ అవసరాలకు అనుగుణంగా, వినియోగదారులకు నాణ్యమైన, నమ్మకమైన విద్యుత్ సరఫరా అందించేందుకు అధికారులు, సిబ్బంది సమన్వయంతో పనిచేయాలని సీఎండీ ఆదేశించారు.ఈ కార్యక్రమంలో CGRF మెంబర్ టెక్నికల్ జేఆర్ చవాన్, ఎస్ఈ రమేష్, డీఈలు నాగరాజు, తిలక్, వెంకట్రామయ్య, ఏఈలు సంజీవ్, వెంకటపతి రాజు, మల్లేష్, అధికారులు, సిబ్బంది పాల్గొన్నారు.

పక్కా ప్రణాళికతో చదివితే.. విజయం తథ్యం

పోటీ పరీక్షల్లో ఒత్తిడిని జయించి ఆత్మవిశ్వాసంతో ముందుకు సాగాలి -- ఎస్పీ మహేష్ బి.గితే

రాజన్న సిరిసిల్ల, సెప్టెంబరు 12 (వుదయం ప్రతినిధి) :

పోటీ పరీక్షల్లో విజయం సాధించాలంటే సరైన మార్గదర్శకత్వంతో పాటు పక్కా ప్రణాళిక, సమయపాలన, క్రమశిక్షణ ఎంతో ముఖ్యమని జిల్లా ఎస్పీ మహేష్ బి.గితే అన్నారు. పోటీ పరీక్షలకు సిద్ధమవుతున్న అభ్యర్థులు ఒత్తిడిని అధిగమించి ఆత్మవిశ్వాసంతో ముందుకు సాగాలని సూచించారు.ఎస్ఐ, కానిస్టేబుల్‌తో పాటు వివిధ పోటీ పరీక్షలకు సిద్ధమవుతున్న అభ్యర్థులకు సరైన మార్గదర్శకత్వం అందించేందుకు జిల్లా పోలీస్ శాఖ ఆధ్వర్యంలో శనివారం నిర్వహించిన అవగాహన సదస్సును ఎస్పీ ముఖ్య అతిథిగా హాజరై ప్రారంభించారు. ఈ సందర్భంగా పరీక్షల విధానం, సబ్జెక్టుల వారీగా సన్నద్ధత, సమయపాలన, ప్రిపరేషన్ ప్రణాళిక, విజయానికి అనుసరించాల్సిన వ్యూహాలు, ఫిజికల్ టెస్ట్, గ్రౌండ్ ఈవెంట్స్ తదితర అంశాలపై నిపుణులు అభ్యర్థులకు అవగాహన కల్పించారు.ఈ సందర్భంగా ఎస్పీ మాట్లాడుతూ ముందుగా ఏయే సబ్జెక్టుల్లో బలహీనంగా ఉన్నారో గుర్తించి, ఆయా అంశాలపై ప్రత్యేక దృష్టి సారించాలని సూచించారు. ప్రతి సబ్జెక్టుకు నిర్దిష్ట వెయిటేజీ ఉంటుందని, దానికి అనుగుణంగా ప్రిపరేషన్ కొనసాగిస్తే మెరుగైన ఫలితాలు సాధించవచ్చన్నారు. చదువుతున్న సమయంలో సందేహాలు తలెత్తితే నిపుణులను సంప్రదించి నివృత్తి చేసుకోవాలని తెలిపారు.వైఫల్యాలను పాఠాలుగా తీసుకోవాలి..పోటీ పరీక్షలకు సిద్ధమయ్యే సమయంలో ఆందోళన, భయానికి లోనుకాకుండా ప్రశాంతంగా చదువుకోవాలని ఎస్పీ సూచించారు. ప్రతిరోజూ పక్కా ప్రణాళిక రూపొందించుకుని దాని ప్రకారం చదువు కొనసాగించాలన్నారు. సమయపాలన, క్రమశిక్షణ, నిరంతర సాధనతో లక్ష్యాన్ని చేరుకోవచ్చన్నారు. చిన్నచిన్న వైఫల్యాలకు నిరుత్సాహపడకుండా వాటిని పాఠాలుగా తీసుకుని మరింత పట్టుదలతో ముందుకు సాగాలని సూచించారు. అభ్యర్థుల భవిష్యత్తును దృష్టిలో ఉంచుకుని పోలీస్ శాఖ ఆధ్వర్యంలో ఈ అవగాహన సదస్సు ఏర్పాటు చేసినట్లు తెలిపారు. సదస్సును సద్వినియోగం చేసుకుని తమ నైపుణ్యాలను మెరుగుపరుచుకుని పోటీ పరీక్షల్లో విజయం సాధించి ఉద్యోగాలు పొందాలని ఆకాంక్షించారు.ఈకార్యక్రమంలో డీఎస్పీలు నాగేంద్రచారి, శ్రీనివాసులు, వెంకటేశ్వర్లు, సీఐలు, ఎస్ఐలు, స్కిల్‌గురు డా. విజయరఘురామరాజు (ఎంబీఏ హెచ్ఆర్, పీహెచ్‌డీ), ఆల్ ఇండియా పోలీస్ ట్రైనర్, సీడీటీ లైఫ్ కోచ్, పర్సనాలిటీ డెవలప్‌మెంట్ ట్రైనర్ మహేష్ కుమార్ (ఎంఏ ఇంగ్లిష్), వెర్బల్ ట్రైనర్ నవీన్ సుందర్, క్వాంటిటేటివ్ ఆప్టిట్యూడ్ ట్రైనర్ అమరేష్, పోలీస్ సిబ్బంది, అభ్యర్థులు పాల్గొన్నారు.

బీసీల హక్కులను కాలరాసే ప్రయత్నాలను సహించం

రాష్ట్ర కార్యదర్శి మొహమ్మద్ అఖిల్ పాషా

కరీంనగర్ సెప్టెంబర్ 12 (వుదయం ప్రతినిధి):

తెలంగాణలో బీసీల హక్కులు, ఆత్మగౌరవం, రాజ కీయ – సామాజిక అవకాశాలకు భంగం కలిగించేలా ఏ సంస్థ వ్యవహరించినా తెలంగాణ రాజ్యాధికార పార్టీ చూస్తూ ఊరుకోదని పార్టీ రాష్ట్ర కార్యదర్శి మొహమ్మద్ అఖిల్ పాషా స్పష్టం చేశారు. రాష్ట్ర పార్టీ కార్యాలయం ఇచ్చిన పిలుపు మేరకు కరీంనగర్ జిల్లాలో ఉన్న టిఆర్వీ నాయకత్వంతో కలిసి 'రెడ్డి జాగృతి' సంస్థ కార్యకలాపాలపై కరీంనగర్ టౌన్ ఏసీపీ గారికి ఫిర్యాదు చేసి, అనంతరం మీడియా సమావేశం నిర్వహించారు.ఈ సందర్భంగా అఖిల్ పాషా మాట్లాడుతూ, కుల సంఘాల పేరుతో సమాజంలో విభజనలకు దారితీసే విధంగా, బీసీల హక్కులకు మరియు సామాజిక న్యాయానికి విఘాతం కలిగించే ప్రయత్నాలు జరుగుతున్నాయనే ఆరోపణలపై ప్రభుత్వం, పోలీస్ యంత్రాంగం సమగ్రంగా పరిశీలించి చట్టప్రకారం చర్యలు తీసుకోవాలని డిమాండ్ చేశారు. ఒక వర్గం ప్రయోజనాల కోసం ఇతర బహుజన వర్గాల హక్కులను, అవకాశాలను ప్రశ్నించే పరిస్థితి రావడం ప్రజాస్వామ్యానికి మంచిది కాదన్నారు. తెలంగాణ రాష్ట్రం ఏర్పడిన నాటి నుంచి బీసీలు, ఎస్సీలు, ఎస్టీలు, మైనార్టీలు సహా అన్ని అణగారిన వర్గాలు సమాన హక్కులు, సమాన అవకాశాలు, రాజకీయ ప్రాతినిధ్యం కోసం పోరాడుతున్నాయని తెలిపారు. సామాజిక న్యాయం కోసం జరుగుతున్న ఈ పోరాటాన్ని బలహీనపరిచే ఏ ప్రయత్నాన్నైనా తెలంగాణ రాజ్యాధికార పార్టీ ప్రజాస్వామ్య పద్ధతుల్లో తీవ్రంగా ప్రతిఘటిస్తుందని హెచ్చరించారు. అగ్ర వర్ణాల ప్రభుత్వంలో బీసీ, ఏస్సి, ఎస్టీ, మైనారిటి వర్గాల ఉద్యోగులకు తీవ్ర ఇబ్బందులకు గురి చేస్తున్నారని ఆయన ఆరోపించారు. అన్ని ప్రభుత్వ శాఖలలో అగ్రవర్ణ ఉద్యోగులకే ల్యాండ్ ఆర్డర్ పోస్టింగ్లు ఇస్తూ వారికి పెద్ద పీట వేస్తున్నారని అన్నారు. బీసీ ఉద్యోగులను అనగదొక్కుతున్నారని, ఇదే గనక కొనసాగితే బీసీ ఉద్యోగుల పట్ల కూడా తెలంగాణ రాజ్యాధికార పార్టీ పోరాడుతదని స్పష్టం చేశారు. 'రెడ్డి జాగృతి' సంస్థకు సంబంధించి బీసీల హక్కులకు విఘాతం కలిగించేలా లేదా సమాజంలో విద్వేషాలు, అలజడులకు దారితీసేలా ఏవైనా కార్యకలాపాలు జరుగుతున్నాయా అనే అంశంపై అధికారులు నిష్పక్షపాతంగా విచారణ చేపట్టాలని అఖిల్ పాషా కోరారు. చట్టవిరుద్ధమైన కార్యకలాపాలు ఉన్నట్లు విచారణలో తేలితే సంబంధిత సంస్థపై చట్టప్రకారం కఠిన చర్యలు తీసుకోవాలని డిమాండ్ చేశారు.ఈ సమావేశంలో జిల్లా వర్కింగ్ ప్రెసిడెంట్ షేక్ చాంద్ పాషా, జిల్లా మహిళా అధ్యక్షురాలు రాచురి అరుణ, కార్యదర్శి ఇశ్రత్ శావాలి, రాష్ట్ర యూత్ సహాయ కార్యదర్శి మహబూబ్ అలీ, యూత్ జిల్లా అధ్యక్షుడు రాకేష్, జిల్లా మైనారిటీ ప్రధాన కార్యదర్శి అంకుష్ శావాలి, నాయకులు గుండోజు సాధనందం, కోరేవు గంగ, ధర్మారపు అనిల్ తదితరులు పాల్గొన్నారు.

ఐ.సి.డి.ఎస్, కరీంనగర్ అర్బన్ ప్రాజెక్టు ఆధ్వర్యంలో అంగన్వాడీ కేంద్రంలో పోషణ మాసం కార్యక్రమం

కరీంనగర్ సెప్టెంబర్ 12 (వుదయం ప్రతినిధి):

ఐ.సి.డి.ఎస్, కరీంనగర్ అర్బన్ ప్రాజెక్టు ఆధ్వర్యంలో మార్కండేయ నగర్ అంగన్వాడీ కేంద్రంలో శనివారం పోషణ మాసం కార్యక్రమం నిర్వహించారు. ఈ కార్యక్రమానికి జిల్లా సంక్షేమ అధికారి సరస్వతి, కార్పొరేటర్ తెల్ల లక్ష్మీ రమేష్, సిడిపిఓ కవిత హాజరయ్యారు. ఈ సందర్భంగా జిల్లా సంక్షేమ అధికారి మాట్లాడుతూ గర్భిణీలు బాలింతలు బలవర్ధకమైన ఆహారం తీసుకోవాలని, కుటుంబ సభ్యులు వారు మంచి ఆహారం తీసుకునే విధంగా ప్రోత్సహించాలని సూచించారు. తద్వారా తల్లి బిడ్డలు పోషకాహార లోపం లేకుండా ఆరోగ్యంగా ఉంటారని తెలిపారు.మహిళల్లో ఐరన్ లోపం అధికమించేందుకు మునగ, బచ్చలి, ఆకుకూరలు, పల్లీలు బెల్లం వంటివి తీసుకోవాలని తెలిపారు. సీజన్లో లభించే పండ్లు, తాజా కూరగాయలు ఆహారంలో భాగం చేసుకోవాలని అన్నారు.

గర్భిణీలు క్రమం తప్పకుండా వైద్య పరీక్షలు చేయించుకోవాలని, వారి బరువు, ఎత్తు పరీక్షించుకోవాలని తెలిపారు. బరువు తక్కువగా ఉండే పిల్లల కోసం అంగన్వాడీ కేంద్రాల్లో ప్రత్యేక బాలామృతం పంపిణీ చేస్తారని తెలిపారు.నెలలు నిండిన గర్భిణీలు తీసుకోవాల్సిన జాగ్రత్తల గురించి సిడిపిఓ కవిత వివరించారు. తక్కువ

మహబూబ్‌నగర్ | మెదక్ - ఉమ్మడి జిల్లాల వార్తలు

విద్యార్థులకు న్యాయ విజ్ఞాన సదస్సు

- బాల్య వివాహాలు, పోక్సో చట్టంపై అవగాహన

నాగర్ కర్నూల్ రూరల్, సెప్టెంబర్ 12 (వుదయం ప్రతినిధి):

రాష్ట్ర హైకోర్టు ఆదేశాల మేరకు నాగర్ కర్నూల్ జిల్లా న్యాయ సేవా అధికార సంస్థ ఆధ్వర్యంలో ఉయ్యాలవాడలోని మహాత్మా జ్యోతిబా పూలే బీసీ గురుకుల పాఠశాలలో శనివారం విద్యార్థులకు న్యాయ విజ్ఞాన సదస్సు నిర్వహించారు. డీఎల్ఎస్ఏ సెక్రెటరీ నిహారిక ముఖ్య అతిథిగా హాజరై విద్యార్థులకు వివిధ చట్టాలపై అవగాహన కల్పించారు. ప్రతి ఒక్కరూ చట్టాలపై కనీస అవగాహన కలిగి ఉండాలని, చట్టాలపై అవగాహన ద్వారా సమాజంలో నేరాలను అరికట్ట వచ్చని సూచించారు. ముఖ్యంగా బాల్య వివాహాల వల్ల కలిగే అనర్థాలు, పోక్సో చట్టంలోని నిబంధనలు, పిల్లల రక్షణకు అందుబాటులో ఉన్న న్యాయపరమైన అంశాలను వివరించారు. విద్యార్థి దశ భవిష్యత్తుకు బంగారు బాట వంటిదని, ఈ దశను సద్వినియోగం చేసుకుని ఉన్నత లక్ష్యాలను నిర్దేశించుకోవాలని పిలుపునిచ్చారు. కార్యక్రమంలో పాఠశాల ప్రధానోపాధ్యాయురాలు లలిత, పబ్లిక్ ప్రాసిక్యూటర్ శ్రీరామ్ ఆర్య, ఉపాధ్యాయులు, విద్యార్థులు పాల్గొన్నారు.

విజయవంతంగా ముగిసిన 3వ జాతీయ లోక్ అదాలత్

వనపర్తి సెప్టెంబర్ 12 (వుదయం ప్రతినిధి)

రాజీ మార్గం ద్వారా కేసులకు సత్వర పరిష్కారంసత్వర న్యాయం అందించడమే లోక్ అదాలత్ లక్ష్యం: జిల్లా ప్రధాన న్యాయమూర్తి బాకరాజు శ్రీనివాసరావు 3వ జాతీయ లోక్ అదాలత్‌లో 6,617 కేసుల పరిష్కారంశనివారం వనపర్తి పట్టణంలోని జిల్లా ప్రధాన న్యాయస్థానం ఆవరణంలో జిల్లా న్యాయ సేవల విభాగం ఆధ్వర్యంలో 3వ జాతీయ లోక్ అదాలత్‌ను నిర్వహించారు. వనపర్తి జిల్లా ప్రధాన న్యాయమూర్తి బాకరాజు శ్రీనివాసరావు ఆధ్వర్యంలో నిర్వహించిన ఈ జాతీయ లోక్ అదాలత్‌లో వివిధ రకాల కేసులను రాజీ మార్గం ద్వారా పరిష్కరించారు. ఈ సందర్భంగా జిల్లా ప్రధాన న్యాయమూర్తి బాకరాజు శ్రీనివాసరావు మాట్లాడుతూ "రాజీ మార్గమే రాజమార్గం" అని పేర్కొన్నారు. లోక్ అదాలత్ ద్వారా అనేక కేసులను ఇరు పక్షాల అంగీకారంతో సత్వరమే పరిష్కరించుకునే అవకాశం ఉంటుందని తెలిపారు. రాజీ పద్ధతిలో కేసులను పరిష్కరించుకోవడం ద్వారా సమయం, ఖర్చు ఆదా కావడంతో పాటు ఇరుపక్షాలకు త్వరితగతిన న్యాయం లభిస్తుందని అన్నారు. సత్వర న్యాయం అందించడమే లోక్ అదాలత్ ప్రధాన లక్ష్యమని తెలిపారు. కోర్టుల్లో పెండింగ్‌లో ఉన్న కేసులను లోక్ అదాలత్ ద్వారా పరిష్కరించుకునేందుకు ప్రజలు ముందుకు రావాలని సూచించారు. లోక్ అదాలత్‌ను సద్వినియోగం చేసుకోవడం ద్వారా తమ విలువైన సమయాన్ని ఆదా చేసుకోవచ్చని పేర్కొన్నారు. వనపర్తి లో 3వ జాతీయ లోక్ అదాలత్‌లో మొత్తం 6,617 కేసులు రాజీ అయ్యాయని తెలిపారు. ఇందులో 1,639 క్రిమినల్ కేసులు, 19 సివిల్ కేసులు, 4,959 ప్రీలిటిగేషన్ కేసులు పరిష్కారమయ్యాయి. లోక్ అదాలత్ ద్వారా ఇరుపక్షాల పరస్పర అంగీకారంతో కేసులను పరిష్కరించుకోవడం వల్ల న్యాయస్థానాల్లో పెండింగ్ కేసుల సంఖ్య తగ్గడంతో పాటు ప్రజలకు సత్వర న్యాయం అందుతుందని న్యాయమూర్తి తెలిపారు. ప్రజలు ఈ అవకాశాన్ని సద్వినియోగం చేసుకొని తమ కేసులను రాజీ మార్గంలో పరిష్కరించుకోవాలని కోరారు. ఈ కార్యక్రమంలో పోక్సో కోర్టు న్యాయమూర్తి, అదనపు జిల్లా జడ్జి కె. లావణ్య బాలరెడ్డి, ప్రిన్సిపల్ సీనియర్ సివిల్ జడ్జి జి. కలర్చన, అదనపు సీనియర్ సివిల్ జడ్జి కె. కవిత, జిల్లా న్యాయ సేవాధికార సంస్థ కార్యదర్శి దీపా కాసరగడ్డ, బార్ అసోసియేషన్ ప్రెసిడెంట్ కిరణ్ కుమార్, తదితరులు పాల్గొన్నారు.

ప్రత్యేక సమగ్ర సవరణ ప్రక్రియను పగడ్బందీగా పూర్తి చేయాలి

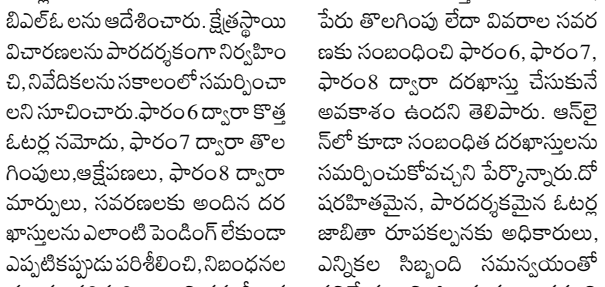

మహబూబ్ నగర్ సెప్టెంబర్ 12(వుదయం ప్రతినిధి)

ఓటర్ల జాబితాను దోషరహితంగా, పారదర్శకంగా రూపొందించేందుకు చేపట్టిన ప్రత్యేక సమగ్ర సవరణ (సర్ 2026) ప్రక్రియను ఎన్నికల సంఘం నిబంధనల మేరకు పకడ్బందీగా పూర్తి చేయాలని స్థానిక సంస్థల అదనపు కలెక్టర్ పి. మధుసూదన్ నాయక్ అధికారులను ఆదేశించారు. 76దేవరకద్ర అసెంబ్లీ నియోజకవర్గ పరిధిలోని తహశీల్దార్లు, అసిస్టెంట్ ఎలక్టోరల్ రిజిస్ట్రేషన్ అధికారులు సూపర్‌వైజర్లతో నిర్వహించిన సమీక్షా సమావేశంలో సర్ 2026 కార్యక్రమం పురోగతిని అదనపు కలెక్టర్ సమీక్షించారు. ఈ సందర్భంగా అదనపు కలెక్టర్ మాట్లాడుతూ క్షేత్రస్థాయిలో ఓటర్ల వివరాల పరిశీలనను ఎలాంటి పొరపాట్లకు తావులేకుండా, నిష్పక్షపాతంగా నిర్వహించాలని సూచించారు. ఓటర్ల జాబితాలో గుర్తించిన వ్యత్యాసాలు, అన్‌మ్యాప్డ్ ఓట్లు, ఇతర మార్పులకు సంబంధించి అవసరమైన నోటీసులను సంబంధిత ఓటర్లకు వెంటనే అందజేయాలని బిఎల్ఓ లను ఆదేశించారు. క్షేత్రస్థాయి విచారణలను పారదర్శకంగా నిర్వహించి, నివేదికలను సకాలంలో సమర్పించాలని సూచించారు. ఫారం 6 ద్వారా కొత్త ఓటర్ల నమోదు, ఫారం 7 ద్వారా తొలగింపులు, ఆక్షేపణలు, ఫారం 8 ద్వారా మార్పులు, సవరణలకు అందిన దరఖాస్తులను ఎలాంటి పెండింగ్ లేకుండా ఎప్పటికప్పుడు పరిశీలించి, నిబంధనల ప్రకారం పరిష్కరించాలని తహశీల్దార్లను ఆదేశించారు.

ప్రత్యేక ప్రచార దినాల్లో స్వీకరించిన దరఖాస్తులను సకాలంలో పరిష్కరించాలి సెప్టెంబర్ 12వ తేదీతో ప్రత్యేక ప్రచార దినాలు ముగిసిన నేపథ్యంలో, ఈ సందర్భంగా పోలింగ్ కేంద్రాల్లో ఓటర్ల నుంచి స్వీకరించిన దరఖాస్తులు, అభ్యర్థనలు, సవరణలకు సంబంధించిన వివరాలను సంబంధిత అధికారులు పరిశీలించి, ఎన్నికల సంఘం నిబంధనల మేరకు తదుపరి చర్యలు చేపట్టాలని అదనపు కలెక్టర్ ఆదేశించారు. ప్రత్యేక ప్రచార దినాల్లో స్వీకరించిన దరఖాస్తులను నిర్ణీత గడువులోగా పరిష్కరించాలని సూచించారు. ఎన్నికల విధుల్లో అలసత్వం లేదా నిర్లక్ష్యం వహించే వారిపై నిబంధనల ప్రకారం క్రమశిక్షణా చర్యలు తప్పవని అదనపు కలెక్టర్ హెచ్చరించారు. అర్హులైన ప్రతి ఒక్కరూ ఓటరు జాబితాను పరిశీలించుకోవాలి 18 ఏళ్లు నిండిన అర్హులైన యువతతో పాటు ఓటర్లందరూ తమ పేర్లు ఓటర్ల జాబితాలో ఉన్నాయో లేదో పరిశీలించుకోవాలని అదనపు కలెక్టర్ కోరారు. ఓటర్ల వివరాల్లో ఏవైనా తప్పులు, మార్పులు ఉన్నట్లయితే సంబంధిత అధికారులు, ఎన్నికల సిబ్బంది దృష్టికి తీసుకురావాలని సూచించారు. కొత్త ఓటరు నమోదు, పేరు తొలగింపు లేదా వివరాల సవరణకు సంబంధించి ఫారం 6, ఫారం 7, ఫారం 8 ద్వారా దరఖాస్తు చేసుకునే అవకాశం ఉందని తెలిపారు. ఆన్‌లైన్‌లో కూడా సంబంధిత దరఖాస్తులను సమర్పించుకోవచ్చని పేర్కొన్నారు. దోషరహితమైన, పారదర్శకమైన ఓటర్ల జాబితా రూపకల్పనకు అధికారులు, ఎన్నికల సిబ్బంది సమన్వయంతో పనిచేయాలని, ఓటర్లు కూడా తమ వివరాలను సరిచూసుకుని సహకరించాలని స్థానిక సంస్థల అదనపు కలెక్టర్ పి. మధుసూదన్ నాయక్ కోరారు.

కేసు నమోదుపై నిరసన.. రెండో రోజూ కొనసాగిన వంటావార్పు

- మద్దిలేటిపై కేసు నమోదును నిరసిస్తూ ఆన్‌లైన్ జిరాక్స్ సర్వీస్ సెంటర్ యూనియన్ ఆందోళన
- కార్యాలయ సమస్యలపై ఉన్నతాధికారులు స్పందించాలని డిమాండ్

గద్వాల సెప్టెంబర్ 12 (వుదయం కరస్పాండెంట్)

జోగులాంబ గద్వాల జిల్లా ఆర్టీవో కార్యాలయం వద్ద ఆన్‌లైన్ జిరాక్స్ సర్వీస్ సెంటర్ యూనియన్ ఆధ్వర్యంలో చేపట్టిన వంటా వార్పు సమ్మె రెండో రోజూ కొనసాగింది. యూనియన్ జిల్లా అధ్యక్షుడు మద్ది లేటిపై డీటీఓ రాధిక కేసు నమోదు చేయడాన్ని నిరసిస్తూ ఈ ఆందోళన చేపట్టినట్లు యూనియన్ ప్రతినిధులు తెలిపారు. ప్రశ్నించినందుకే కేసు నమోదు చేశారని ఆరోపణ ఆర్టీవో కార్యాలయంలో తమకు, ప్రజలకు ఎదురవుతున్న సమస్యలను అధికారుల దృష్టికి తీసుకెళ్లినందుకు తమ జిల్లా అధ్యక్షుడిపై కేసు నమోదు చేశారని యూనియన్ ప్రతినిధులు ఆరోపించారు. కార్యాలయంలో వివిధ పనులకు సంబం ధించి ప్రజలు ఇబ్బందులు ఎదుర్కొంటున్నారని, కొన్ని సేవలకు సంబంధించి డబ్బులు చెల్లించాల్సి వస్తోందని తమ దృష్టికి వచ్చినట్లు వారు పేర్కొన్నారు. అయితే ఈ ఆరోపణలకు సంబంధించి సంబంధిత అధికారుల వివరణ ఇంకా వెలువడాల్సి ఉంది. విచారణ జరిపి వాస్తవాలు వెలుగులోకి తేవాలి ఆర్టీవో కార్యాలయంలో ప్రజలు, ఆన్‌లైన్ సర్వీస్ సెంటర్ నిర్వాహకులు ఎదుర్కొంటున్న సమస్యలపై ఉన్నతాధికారులు దృష్టి సారించాలని యూనియన్ కోరింది. కార్యాలయ వ్యవహారాలపై వస్తున్న ఫిర్యాదులు, ఆరోపణలపై సమగ్రంగా విచారణ జరిపి వాస్తవాలను వెలుగులోకి తేవాలని డిమాండ్ చేసింది. మద్ది లేటిపై నమోదైన కేసు విషయంలోనూ న్యాయపర మైన ప్రక్రియను పారదర్శకంగా కొనసాగిం చాలని యూనియన్ నాయకులు కోరారు.

రెండో రోజూ కొనసాగిన ఆందోళన తమ సమస్యలపై అధికారులు స్పందించి తగిన పరిష్కారం చూపే వరకు ఆందోళన కొనసాగి స్తామని యూనియన్ ప్రతినిధులు తెలిపారు. సమస్యను చర్చల ద్వారా పరిష్కరించి, ప్రజలకు ఎలాంటి ఇబ్బం దులు లేకుండా సేవలు అందేలా చర్యలు తీసుకోవాలని వారు కోరారు. యూనియన్ చేసిన ఆరోపణలు ప్రస్తుతం వారి వాదనలు గానే ఉన్నాయి. వాటిపై సంబంధిత అధి కారులు ఇచ్చే వివరణ, అధికారిక విచార ణలో వెల్లడయ్యే అంశాల ఆధారంగా వాస్తవ పరిస్థితి స్పష్టమయ్యే అవకాశం ఉంది.

ఘనంగా బండి వేణుగోపాల్ జన్మదిన వేడుకలు

నారాయణపేట సెప్టెంబర్ 12(వుదయం ప్రతినిధి)

అభిమానుల ఆత్మీయత, కార్యకర్తల సందడి మధ్య నారాయణపేట మాజీ మార్కెట్ కమిటీ చైర్మన్ బండి వేణుగోపాల్ జన్మదిన వేడుకలు ఘనంగా నిర్వహించారు. నారాయణపేట జిల్లా కేంద్రంలోని షీలా గార్డెన్ ఫంక్షన్ హాల్‌లో యూత్ కాంగ్రెస్ జిల్లా ఉపాధ్యక్షుడు కుర్వ మనోజ్ ఆధ్వర్యంలో ఈ వేడుకలు నిర్వహించారు. ఈ సందర్భంగా అభిమానులు, ఆత్మీయులు, శివన్న సైన్యం సభ్యులు పెద్ద సంఖ్యలో హాజరై బండి వేణుగోపాల్‌కు జన్మదిన శుభాకాంక్షలు తెలిపారు. అనంతరం బండి వేణుగోపాల్ కేక్ కట్ చేయగా, అభిమానులు, నాయకులు, కార్యకర్తలు ఆయనకు పూలమాలలు వేసి శాలువాలతో సన్మానించారు. ఈ సందర్భంగా బండి వేణుగోపాల్ మాట్లాడుతూ తన జన్మదిన వేడుకలను అభిమానులు, ఆత్మీయులు ఇంత ఘనంగా నిర్వహించడం పట్ల బండి వేణుగోపాల్ ఆనందం వ్యక్తం చేశారు. తనపై చూపిస్తున్న అభిమానం,ప్రేమ ఎంతో విలువైనవని అన్నారు. ఇదే ఆప్యాయత, అభిమానం ఎల్లప్పుడూ కొనసాగాలని ఆకాంక్షించారు. తన కోసం సమయం కేటాయించి వేడుకల్లో పాల్గొన్న ప్రతి ఒక్కరికీ మరియు ప్రత్యక్షంగా పరోక్షంగా శుభాకాంక్షలు తెలియజేసిన ప్రతి ఒక్కరికి కృతజ్ఞతలు తెలిపారు. కార్యక్రమంలో సీనియర్ కాంగ్రెస్ నాయకులు, జి. సుధాకర్, గోటూరు నాగేశ్వర్ రెడ్డి, కాంగ్రెస్ పార్టీ జిల్లా ప్రధాన కార్యదర్శి ఎం.డి. సలీం, కాంగ్రెస్ పార్టీ మండల, పట్టణ అధ్యక్షులు కోట్ల. రవీందర్ రెడ్డి వెంకటేష్ గౌడ్, మున్సిపల్ కౌన్సిలర్లు మహేష్, రాజేష్ ఘాట్, గొల్ల రవితేజ, మాజీ కౌన్సిలర్ అమీరుద్దీన్, మైనొద్దీన్, రవికుమార్ గౌడ్, కార్తీక్, శివన్న సైన్యం సభ్యులు కుర్వ మనోజ్, మసి పవన్, జరంగ్ రాము, గడ్డం వినోద్, సిద్దన్ లక్ష్మణ్, గొల్ల లక్ష్మణ్, వడ్డే భాస్కర్, జాహిర్ తదితరులు పాల్గొన్నారు.

మహిళ చేతి కష్టం కనిపించదు... కానీ పల్లె బతుకు ఆమెతోనే నడుస్తుంది

వికారాబాద్ సెప్టెంబర్ 12 (వుదయం బ్యూరో)

చెల్లి: "ఏమమ్మా... పొద్దున్నే లేచినవా?" అమ్మ: "లేవక ఏం చేస్తా చెల్లి? ముందుగా పొయ్యి వెలిగించాలి. పిల్లలకు టిఫిన్ పెట్టాలి. పాలు పితకాలి. ఇంటి ముందు ఊడవాలి. ఆ తర్వాత పొలంకాడికి పోవాలి." చెల్లి: "అయ్యో... ఇంత పని ఒక్కదానివేనా?" అమ్మ: "ఒక్కదాన్నే కాదు రా. మన పల్లె ఆడవాళ్లందరి బతుకే ఇట్లుంటది." రాజా: "అమ్మా... నువ్వు పొలంలో కూడా పని చేస్తావు కదా?" అమ్మ: "చేస్తా రా. ఇంట్లో పని అయిపోయాక పొలానికి పోతాం. కలుపు తీయాలి, నాట్లు వేయాలి, కోతలో నిలబడాలి, పంట ఇంటికి వచ్చినాక దాన్ని శుభ్రం చేయాలి. పని ఎక్కడ అయిపోతది?" మామా: "నిజమే అమ్మా. రైతు పొలంలో పని చేస్తే పంట పండుతుంది. కానీ ఇంట్లో ఆడమనిషి పని చేస్తే ఇల్లు నిలబడుతుంది." చెల్లి: "అదే మామా... కానీ మా పనికి లెక్క ఎవరు వేస్తరు?" ఈ ప్రశ్న పల్లె సమాజం ముందున్న పెద్ద ప్రశ్న. ఉదయం మొదలయ్యే మహిళ పని రాత్రి అందరూ పడుకున్న తర్వాతే ముగుస్తుంది. వంట, ఇంటి శుభ్రత, నీళ్లు తెచ్చడం, పశువుల సంరక్షణ, పిల్లల చదువు, వృద్ధుల సంరక్షణ, పొలంలో కూలి పని—ఇలా ఒక రోజులో ఎన్నో పనులు ఆమె చేతుల మీదుగా సాగుతాయి. చాలా పనులకు కూలి లెక్క ఉండదు. కానీ ఆ పనులు లేకుండా కుటుంబం ఒక్కరోజు కూడా సజావుగా నడవదు. బావా: "చెల్లి... నువ్వు పొలంలో రోజంతా పని చేసినా ఇంటికొచ్చాక మళ్లీ వంట చేస్తావు కదా?" చెల్లి: "చేయక ఏం చేస్తా బావా? పిల్లలు ఆకలితో ఉంటరా?" బావా: "అయితే నువ్వు రోజుకు రెండు పనులు చేస్తున్నట్టే కదా." చెల్లి: "రెండా? లెక్కపెడితే ఎన్ని ఉంటాయో నీకే తెలియదు!" అందరూ: "హహహా!" నవ్వు వచ్చినా మాటలో నిజం ఉంది. మహిళ చేసే శ్రమలో పెద్ద భాగం కుటుంబ అవసరంగా కనిపిస్తుంది. అందుకే దానికి ప్రత్యేక విలువ ఇవ్వరు. కానీ ఆ శ్రమను ఒకరోజు ఆపితే కుటుంబ జీవితం మొత్తం ఆగిపోతుంది. ధాన్యం ఆరబెడతా. ఇంటికి తెచ్చాక దాన్ని చూసుకుంటా." రాజా: "అయితే నువ్వూ రైతువే కదా?" అమ్మ కాసేపు నవ్వి— అమ్మ: "మేమెప్పటినుంచో రైతులమే రా... కానీ మా పేరు మాత్రం చాలా సార్లు కనిపించదు. బావా: "అయినా వాళ్ల పని గురించి మాట్లాడేటప్పుడు 'ఇంట్లోనే ఉంటుంది' అంటాం." మామా: "అదే మార్చాలి బావా." పల్లె అభివృద్ధి గురించి మాట్లాడేటప్పుడు రోడ్లు, నీళ్లు, విద్యుత్, పాఠశాలలు, సాగునీరు ఎంత ముఖ్యమో మహిళల శ్రమకు గుర్తింపు కూడా అంతే ముఖ్యం. ఇంటి దగ్గర నీటి సౌకర్యం ఉంటే ఒక మహిళ గంటల శ్రమ తగ్గుతుంది. పిల్లలకు మంచి పాఠశాల ఉంటే తల్లి మీద ఉన్న అదనపు భారం తగ్గుతుంది. ఆరోగ్య కేంద్రం అందుబాటులో ఉంటే కుటుంబ ఆరోగ్య బాధ్యతలో ఆమెకు భద్రత పెరుగుతుంది. మా పని పని అని గుర్తిస్తే చాలు." అక్క: "మా కష్టం కనిపిస్తే చాలు." అమ్మ: "మా పిల్లలు బాగా చదివితే చాలు." మామా: "మీ కష్టం కనిపించాలి. మీ మాట వినాలి." పల్లె మహిళ శ్రమను గుర్తించడం అంటే కేవలం ప్రశంసించడం కాదు. సమాన కూలి, సురక్షితమైన పని పరిస్థితులు, తాగునీరు, ఆరోగ్యం, విద్య, ఉపాధి, ఆస్తిపై హక్కు, నిర్ణయాల్లో భాగస్వామ్యం వంటి అంశాల్లో ఆమెకు స్థానం కల్పించడం. సాయంత్రం ఇంటికి వచ్చిన చెల్లి మళ్లీ పొయ్యి దగ్గర కూసుంది. రాజా: "చెల్లి... ఇవాళ కూడా ఇంత పని చేసావా?" చెల్లి: "ఏం చేస్తాం తమ్ముడా... పని మన కోసం ఆగదు." రాజా: "నువ్వు అలసిపోవా?" చెల్లి: "అలసిపోతాం రా. కానీ ఇంట్లో వాళ్లు మన మీద ఆధారపడతారు కదా... మళ్లీ లేచి చేస్తాం." మామా ఆ మాట విని నెమ్మదిగా అన్నాడు— "పల్లె బతుకులో సగం కష్టం ఆడవాళ్ల భుజాల మీదే ఉంది. ఆ కష్టాన్ని కనిపించనిదిగా వదిలేస్తే పల్లె కథలో సగం మాయమైపోతుంది." ఇది కేవలం ఒక కుటుంబం కథ కాదు. వేలాది పల్లె మహిళల బతుకు కథ. పొలంలో మట్టి అంటుకున్న చేతులు, తలపై నీళ్ల బిందె, ఒడిలో పిల్లాడు, పొయ్యి దగ్గర వంట, సాయంత్రం పశువుల సంరక్షణ— ఇవన్నీ కలిపితేనే గ్రామీణ ఆర్థిక వ్యవస్థ పూర్తి చిత్రంగా కనిపిస్తుంది. అందుకే పల్లె అభివృద్ధి గురించి మాట్లాడేటప్పుడు "మహిళ ఎక్కడుంది?" అనే ప్రశ్న తప్పనిసరిగా ఉండాలి. ఆమె శ్రమకు లెక్క ఉండాలి. ఆమె మాటకు విలువ ఉండాలి. ఆమె కష్టానికి గౌరవం ఉండాలి. ఆమెకు తన చేతి ఆదాయంపై హక్కు ఉండాలి. ఆమె పిల్లల భవిష్యత్తుపై నిర్ణయం తీసుకునే హక్కు ఉండాలి. ఆమె ఆరోగ్యం కుటుంబానికి చివరి ప్రాధాన్యం కాకూడదు. చివరికి అమ్మ రాజాను చూసి నవ్వుతూ అడిగింది— "ఏందిరా... ఏం తిన్నావ్?" రాజా నవ్వుతూ అన్నాడు— "అమ్మా... ముందు నువ్వు తిన్నావా?" అమ్మ ఒక్క క్షణం ఆగింది. "నేనా? నేను తర్వాత తింటా రా." రాజా వెంటనే— "లేదు అమ్మా. ముందు నువ్వు తిను. తర్వాత మేమంతా తింటాం." మామా దూరం నుంచి ఆ మాట విని నవ్వాడు. "అదే మార్పురా... మనల్ని బతికించే చేతిని ముందుగా గుర్తించడం." పల్లె కథలో ఇంతకాలం "ఏం తిన్నావ్?" అని అడిగిన గొంతులు ఎన్నో. ఇక నుంచి మరో ప్రశ్న కూడా వినిపించాలి— **"నువ్వు రోజంతా ఎంత కష్టపడ్డావ్?"** ఆ ప్రశ్న వినిపించిన రోజే పల్లె మహిళల శ్రమకు నిజమైన గౌరవం మొదలవుతుంది. పల్లె బతుకు ఆమె చేతులతో నడుస్తుంది... ఆ చేతులకు గౌరవం ఇవ్వడం మనందరి బాధ్యత.

ఎం రవీందర్
సీనియర్ జర్నలిస్టు

అయిజలో రాజకీయ సమీకరణాలకు కొత్త ఊపు!

- తెలంగాణ రక్షణ సేనలోకి ఏబీవీపీ కీలక నాయకులు
- గొంగళ్ల రంజిత్ కుమార్ దూకుడు.. కవిత సమక్షంలో యువ నేతల చేరిక
- సామాజిక న్యాయమే లక్ష్యమంటూ పార్టీ శ్రేణులకు దిశానిర్దేశం

అలంపూర్ సెప్టెంబర్ 12 (వుదయం కరస్పాండెంట్)

అలంపూర్ నియోజకవర్గ రాజకీయాల్లో యువత కేంద్రంగా కొత్త సమీకరణాలకు తెరలేచింది. అయిజ మండలానికి చెందిన ఏబీవీపీ ముఖ్య నాయకులు తెలంగాణ రక్షణ సేనలో చేరడం రాజకీయంగా ప్రాధాన్యం సంతరించుకుంది. తెలంగాణ రక్షణ సేన, టీఆర్ఎస్ పార్టీ గద్వాల నియోజకవర్గ ఇన్‌చార్జ్ గొంగళ్ల రంజిత్ కుమార్ ఆధ్వర్యంలో జరిగిన ఈ చేరికల కార్యక్రమంలో పార్టీ చీఫ్ కల్వకుంట్ల కవిత సమక్షంలో పలువురు యువ నాయకులు పార్టీలో చేరారు. అయిజకు చెందిన వెంకటేష్, అభినయ్, జశ్వంత్, వేణుగౌడ్, వినయ్ కుమార్, శేఖర్ తదితర ఏబీవీపీ ముఖ్య నాయకులు తెలంగాణ రక్షణ సేనలో చేరారు. వారికి కల్వకుంట్ల కవిత పార్టీ కండువాలు కప్పి సాదరంగా ఆహ్వానించారు. యువతే బలం.. సామాజిక న్యాయమే లక్ష్యం ఈ సందర్భంగా కల్వకుంట్ల కవిత మాట్లాడుతూ.. సామాజిక న్యాయం సాధించే దిశగా తెలంగాణ రక్షణ సేన మరింత దూకుడుగా ముందుకు సాగుతుందని అన్నారు. బడుగు, బలహీన వర్గాల హక్కుల పరిరక్షణకు రాజీలేని పోరాటం చేయాలని పార్టీ నాయకులు, కార్యకర్తలకు సూచించారు. ప్రజా సమస్యలపై నోరు మెదపకుండా ఉండే రాజకీయాలకు భిన్నంగా ప్రజల మధ్యకు వెళ్లి వారి సమస్యలను తెలుసుకుని పరిష్కారం కోసం పోరాడాలని పిలుపునిచ్చారు. యువత శక్తిని ప్రజా ఉద్యమాలకు మళ్లించి సామాజిక మార్పులో భాగస్వాములను చేయాల్సిన అవసరం ఉందన్నారు. గద్వాలలో రంజిత్ కుమార్ వ్యూహం గద్వాల నియోజకవర్గ ఇన్‌చార్జ్ గొంగళ్ల రంజిత్ కుమార్ ఆధ్వర్యంలో వరుసగా యువతను పార్టీ వైపు ఆకర్షించే ప్రయత్నాలు జరుగుతున్న నేపథ్యంలో అయిజలో జరిగిన ఈ చేరికకు ప్రాధాన్యం ఏర్పడింది. ఏబీవీపీకి చెందిన ముఖ్య నాయకులు పార్టీలోకి రావడం నియోజకవర్గంలో సంస్థాగత బలం పెంచే పరిణామంగా పార్టీ వర్గాలు భావిస్తున్నాయి. ఈ సందర్భంగా రంజిత్ కుమార్ మాట్లాడుతూ.. యువత పెద్ద సంఖ్యలో పార్టీలో చేరడం తమకు మరింత ఉత్సాహాన్ని ఇచ్చిందన్నారు. ప్రజా సమస్యలపై రాజీలేని పోరాటం చేస్తూ, గద్వాల నియోజకవర్గంలో పార్టీని క్షేత్రస్థాయి నుంచి మరింత బలోపేతం చేస్తామని స్పష్టం చేశారు. ప్రజల కోసం పనిచేసే ప్రతి యువకుడికి పార్టీలో సముచిత స్థానం కల్పిస్తూ ముందుకు సాగుతామని తెలిపారు. బడుగు, బలహీన వర్గాల హక్కుల కోసం, ప్రజా సమస్యల పరిష్కారం కోసం నిరంతర పోరాటం కొనసాగిస్తామని పేర్కొన్నారు. యువత చేరికతో రాజకీయంగా ఆసక్తికర పరిణామం అయిజలో ఏబీవీపీ ముఖ్య నాయకుల చేరికతో అలంపూర్ నియోజకవర్గంలో రాజకీయంగా ఆసక్తికర పరిణామం చోటుచేసుకుంది. విద్యార్థి, యువజన వర్గాల్లో ప్రభావం ఉన్న నాయకులు తెలంగాణ రక్షణ సేనలో చేరడం పార్టీ విస్తరణకు కొత్త ఊపునిస్తుందని నాయకులు చెబుతున్నారు. మున్ముందు మరిన్ని చేరికలు ఉండే అవకాశాలు న్నాయనే సంకేతాలు పార్టీ వర్గాల నుంచి వినిపిస్తున్నాయి. దీంతో అలంపూర్ నియోజకవర్గంలో యువత రాజకీయ సమీకరణాలు ఏ దిశగా మలుపు తిరుగుతాయన్నది ఆసక్తికరంగా మారింది. ఈ కార్యక్రమంలో గద్వాల నియోజకవర్గ సీనియర్ నాయకులు బుచ్చిబాబు పాల్గొన్నారు.

బాల వినాయకులను ప్రోత్సహిస్తున్న మామిడి రాజు

- పిల్లలకు చందా ఇవ్వడం ఎంతో ఆనందాన్ని ఇస్తుందన్న స్వర్ణకారుల సంఘం ఉపాధ్యక్షుడు

సంగారెడ్డి:వుదయం

వినాయక చవితి నవరాత్రి ఉత్సవాల సందర్భంగా పట్టణంలోని వివిధ ప్రాంతాల్లో చిన్నారులు అత్యంత భక్తిశ్రద్ధలతో ప్రతిష్టించిన బాల వినాయక మండపాలకు ప్రముఖ వ్యాపారి, సామాజిక సేవకుడు మామిడి రాజు ఉదారంగా ఆర్థిక సాయం (చందా) అందజేశారు. గాంధీ చౌక్‌లో బంగారు వ్యాపారం నిర్వహిస్తున్న ఆయన, మాజీ ఎమ్మెల్యే జగ్గారెడ్డి వీరాభిమానిగా, పట్టణ స్వర్ణకారుల సంఘం ఉపాధ్యక్షుడిగా బాధ్యతలు నిర్వర్తిస్తున్నారు.

ఈ సందర్భంగా మామిడి రాజు మాట్లాడుతూ...

"చిన్ననాటి నుంచే భక్తిభావంతో, ఎంతో ఉత్సాహంగా వినాయక మండపాలు ఏర్పాటు చేస్తున్న చిన్నారులను చూస్తుంటే ముచ్చటేస్తోంది. పండుగ నిర్వహణ కోసం అలాంటి పిల్లలకు చందా రూపంలో చేతనైన ఆర్థిక సాయం అందించడం నాకు చెప్పలేనంత ఆనందాన్ని, మానసిక సంతృప్తిని ఇస్తుంది" అని సంతోషం వ్యక్తం చేశారు. మన సంస్కృతీ సంప్రదాయాలను ముందుతరాలకు తీసుకెళ్తున్న భావి భారత పౌరులైన చిన్నారులను ప్రతి ఒక్కరూ వెన్నుతట్టి ప్రోత్సహించాలని ఆయన పిలుపునిచ్చారు. బాలల్లో ఉత్సాహం నింపుతూ ప్రతి ఏటా వారికి అండగా నిలుస్తున్న మామిడి రాజును స్థానిక కాలనీవాసులు, పెద్దలు ఘనంగా అభినందించారు.

ప్రజాపోరాటాలను ఉధృతం చేయడమే ఏచూరికి ఘన నివాళి

- సిద్దిపేటలో సీతారాం ఏచూరి వర్ధంతి వేడుకలు
- చిత్రపటానికి పూలమాలవేసి నివాళులర్పించిన పార్టీ నాయకులు

సిద్దిపేట, సెప్టెంబర్ 12 (వుదయం బ్యూరో)

ప్రజా, కార్మిక, రైతు ఉద్యమాలను మరింత ఉధృతం చేయడమే సిపిఎం పూర్వ ప్రధాన కార్యదర్శి, మాజీ రాజ్యసభ సభ్యుడు సీతారాం ఏచూరికి అందించే నిజమైన నివాళి అని సిపిఎం సిద్దిపేట జిల్లా కార్యదర్శి వర్గ సభ్యులు కాముని గోపాలస్వామి పిలుపునిచ్చారు. ఏచూరి వర్ధంతి సందర్భంగా శనివారం సిద్దిపేట జిల్లా కేంద్రంలోని సిపిఎం కార్యాలయంలో ఆయన చిత్రపటానికి పూలమాలలు వేసి ఘనంగా నివాళులర్పించారు. ఈ సందర్భంగా కాముని గోపాలస్వామి మాట్లాడుతూ, విద్యార్థి దశ నుంచే కమ్యూనిస్టు సిద్ధాంతాలకు ఆకర్షితులైన ఏచూరి, జవహర్‌లాల్ నెహ్రూ యూనివర్సిటీ నేతగా అప్పటి ప్రధాని ఇందిరా గాంధీని సైతం ప్రశ్నించిన ధీశాలి అని కొనియాడారు. రాజ్యసభ సభ్యుడిగా, ప్రజా నాయకుడిగా జీవితాంతం పేదలు, రైతులు, కార్మికుల హక్కుల కోసం పోరాడారని గుర్తుచేశారు. కేంద్రంలోని బీజేపీ ప్రభుత్వం నిరంకుశంగా వ్యవహరిస్తూ, ర

ఉత్తమ ఉపాధ్యాయులకు దళిత ప్రజా సంఘాల ఘన సన్మానం

మంథని, సెప్టెంబర్ 12: వుదయం ప్రతినిధి:
విద్యార్థుల భవిష్యత్తును తీర్చిదిద్దడంలో ఉపాధ్యాయుల పాత్ర ఎంతో కీలకమని దళిత ప్రజా సంఘాల నాయకులు అన్నారు. సెప్టెంబర్ 5న జిల్లా కలెక్టర్ చేతుల మీదుగా ఉత్తమ ఉపాధ్యాయ అవార్డులు అందుకున్న దళిత సామాజిక వర్గానికి చెందిన ఉపాధ్యాయులు సీహెచ్. పోచయ్య, బహుత్ కిషోర్‌లను దళిత ప్రజా సంఘాల ఆధ్వర్యంలో శుక్రవారం శాలువాలతో ఘనంగా సన్మానించారు.
ఈ సందర్భంగా నాయకులు మాట్లాడుతూ ఉత్తమ ఉపాధ్యాయ అవార్డులు అందుకోవడం గర్వకారణమని, ఉపాధ్యాయుల సేవలకు లభించిన గుర్తింపుగా ఈ పురస్కారాలను భావించాలన్నారు. అవార్డులతో బాధ్యత మరింత పెరుగుతుందని, విద్యార్థులకు విద్యతో పాటు నైతిక విలువలను అందిస్తూ ఉత్తమ పౌరులుగా తీర్చిదిద్దేందుకు మరింత అంకితభావంతో పనిచేయాలని కోరారు.
విద్యార్థుల జీవితాల్లో సానుకూల మార్పు తీసుకురావడమే ఉపాధ్యాయుల నిజమైన విజయమని, సమాజ నిర్మాణంలో వారి సేవలు చిరస్మరణీయమని పేర్కొన్నారు. అనంతరం సన్మానిత ఉపాధ్యాయులు మాట్లాడుతూ అవార్డుతో పాటు దళిత ప్రజా సంఘాల ఆధ్వర్యంలో లభించిన సన్మానం తమపై మరింత బాధ్యతను పెంచిందన్నారు. తమ సేవలను గుర్తించి గౌరవించడం ఎంతో ఆనందంగా ఉందని, ఈ ప్రోత్సాహం విద్యార్థుల కోసం మరింత అంకితభావంతో పనిచేసేందుకు స్ఫూర్తినిస్తుందని తెలిపారు.
కార్యక్రమంలో తెలంగాణ స్టూడెంట్ పేరెంట్స్ అసోసియేషన్ జిల్లా అధ్యక్షులు వేల్పుల గట్టయ్య, అంబేద్కర్ యువజన సంఘం జిల్లా అధ్యక్షులు మంథని లక్ష్మణ్, మాదిగ జేఏసీ జిల్లా అధ్యక్షులు అక్కపాక సంపత్ కుమార్, తెలంగాణ అంబేద్కర్ సంఘం మంథని మండల అధ్యక్షులు కర్ణ కృష్ణ, దళిత నాయకులు కాసిపేట వెంకటస్వామి, కనుకుట్ల స్వామి, భూమన్న తదితరులు పాల్గొన్నారు.

ఉత్తర నక్షత్ర వేడుకలు...

కోరుట్ల సెప్టెంబర్ 12 (వుదయం ప్రతినిధి)
అయ్యప్ప స్వామి జన్మ నక్షత్రమైన ఉత్తర నక్షత్రాన్ని పురస్కరించుకొని స్థానిక అయ్యప్ప స్వామి దేవాలయంలో శనివారం ఉదయం స్వామివారికి పంచామృతాలతో అభిషేకాలు ప్రత్యేక పూజలు నిర్వహించారు అనంతరం వందలాది మంది భక్తులు మహిళలు చిన్నారులు పాల్గొనగా ఆలయ అధ్యక్షులు అంబటి శ్రీనివాస్ గురుస్వామితో కలిసి గిరి ప్రదక్షిణ ప్రారంభించారు శివునికి ఇష్టమైన గిరి ప్రదక్షిణ చేయడం వల్ల శివ పుత్రుడైన అయ్యప్ప కృపతో ఇంట్లో సుఖ సంతోషాలు వెల్లివిరుస్తాయని 3 కోట్ల వ్యయంతో త్వరలో నిర్మించనున్న ద్వాదశ జ్యోతిర్లింగ సహిత శివాలయానికి భక్తులు విరివిగా విరాళాలు ఇవ్వాలని ఈ సందర్భంగా కోరారు ఈసందర్భంగా గోశాల గరక స్థంభం నిమిత్తం సుందర గిరి సత్యనారాయణ రజిత దంపతులు 10 వేల రూపాయలు విరాళంగా సమర్పించారు ఈ కార్యక్రమంలో ఆలయ ఉపాధ్యక్షులు గట్ల ఆనంద్ తులసి కృష్ణ సహాయ కార్యదర్శులు శ్రీ రాముల శ్రీనివాస్ కాసు క్రాంతి ప్రచార కార్యదర్శులు చలిగంటి వినోద్ నాగులమ్మ దేవాలయ అధ్యక్షులు ఉప్పరపల్లి నాగరాజు బొమ్మ రాజేశం గుడిసె కోటేష్ గురుస్వాములు రాజగోపాల్ క్యాతం వెంకన్న భీమనాతి నరేష్ వందలాదిమంది భక్తులు మహిళలు పాల్గొని తీర్థ ప్రసాదాలు స్వీకరించారు

డిజిటల్ క్రాప్ సర్వేలో ఉద్యాన పంటల వివరాలను
తప్పనిసరిగా నమోదు చేయాలి

పెద్దపల్లి, సెప్టెంబర్ 12 (వుదయం ప్రతినిధి)
పెద్దపల్లి జిల్లా సుల్తానాబాద్ మండలం చిన్నకల్వల గ్రామంలో వ్యవసాయ శాఖ ఆధ్వర్యంలో నిర్వహిస్తున్న డిజిటల్ క్రాప్ సర్వే కార్యక్రమాన్ని జిల్లా ఉద్యాన మరియు పట్టు పరిశ్రమల అధికారి గడ్డం శ్యామ్ ప్రసాద్ నేడు పరిశీలించి, సర్వేలో పాల్గొన్నారు.ఈ సందర్భంగా జిల్లా ఉద్యాన రైతులందరూ వ్యవసాయ శాఖ సిబ్బందికి సహకరించి, తమ పంటల వివరాలను యాప్‌లో ఖచ్చితంగా నమోదు చేయించుకోవాలని DHSO సూచించారు.డిజిటల్ క్రాప్ సర్వే ద్వారా జిల్లాలో సాగు చేస్తున్న పంటలపై ఖచ్చితమైన సమాచారం అందుబాటులోకి వస్తుందని, దీని ఆధారంగా భవిష్యత్‌లో మెరుగైన పథకాలు, సబ్సిడీలు అమలు చేయడం, రైతుల డిమాండ్‌కు అనుగుణంగా కొత్త పంటలు మరియు కొత్త రకాలను పరిచయం చేయడం, మెరుగైన మార్కెటింగ్ అవకాశాలు కల్పించడం సాధ్యమవుతుందని తెలిపారు.ప్రత్యేకంగా ఎర్ర మిరప,
కూరగాయలు, పసుపు, పూలు, పండ్ల తోటలు, ఆయిల్‌పామ్ తదితర ఉద్యాన పంటల వివరాలను తప్పనిసరిగా డిజిటల్ క్రాప్ సర్వేలో నమోదు చేయాలని సూచించారు. ఉద్యాన పంటల విస్తీర్ణంపై ఖచ్చితమైన సమాచారం అందుబాటులో ఉంటే భవిష్యత్ ప్రణాళికలు మరియు ప్రభుత్వ పథకాల అమలు మరింత సమర్థవంతంగా చేపట్టవచ్చని తెలిపారు.ఈ కార్యక్రమంలో చిన్నకల్వల గ్రామ సర్పంచ్ శ్రీమతి శ్రావంతి రమేష్, ఉద్యానవన విస్తరణ అధికారి (HEO) మహేష్, వ్యవసాయ శాఖ సర్వే వాలంటీర్ హరీష్ మరియు రైతులు పాల్గొన్నారు.

22ఏ పేరుతో కేటీఆర్, హరీష్ రావు డ్రామాలు

- **అర్థంలేని స్క్రిప్టులతో ప్రభుత్వంపై దుష్ప్రచారంప్రభుత్వ విప్ విజయరమణా రావు**

పెద్దపల్లి, సెప్టెంబర్ 12 (వుదయం ప్రతినిధి)
22ఏ అంశాన్ని అడ్డుపెట్టుకుని బీఆర్ఎస్ నేతలు, కేటీఆర్, హరీష్ రావు 420 డ్రామాలు ఆడుతున్నారని రాష్ట్ర ప్రభుత్వ విప్, పెద్దపల్లి ఎమ్మెల్యే చింతకుంట విజయరమణారావు విమర్శించారు. కాంగ్రెస్ ప్రభుత్వంపై బట్టకాల్చి మీదేసే ప్రయత్నం చేస్తున్నారని ఆరోపించారు. అసెంబ్లీ ప్రాంగణంలో మీడియా పాయింట్ వద్ద శనివారం ప్రభుత్వ విప్‌లు ఆది శ్రీనివాస్, అద్దంకి దయాకర్‌తో కలిసి ఆయన విలేకరుల సమావేశంలో మాట్లాడారు. కేటీఆర్, హరీశ్‌రావులు అర్థంలేని స్క్రిప్టులతో వ్యర్థ ప్రసంగాలు చేస్తున్నారని విజయరమణారావు మండిపడ్డారు.22ఏపై అసెంబ్లీలో సమగ్ర చర్చ జరిపి ప్రభుత్వం సమాధానం ఇస్తుందని తెలిపారు. నిషేధిత భూముల జాబితాలో సాంకేతిక కారణాలతో సమస్యలు తలెత్తాయని, రెవెన్యూ మంత్రి పొంగులేటి శ్రీనివాస్‌రెడ్డి ఇప్పటికే పలుమార్లు స్పష్టత ఇచ్చారని పేర్కొన్నారు. ఇది తెలిసినా తెలంగాణ భవన్‌లో పవర్‌పాయింట్ ప్రజెంటేషన్ పేరుతో బీఆర్ఎస్ నేతలు రాజకీయ డ్రామాలు చేస్తున్నారని అన్నారు. నిషేధిత జాబితాలో పొరపాటున భూములు నమోదైనా రిజిస్ట్రేషన్లు పూర్తిగా ఆగిపోలేదని, ఇప్పటికే 90 శాతం సమస్య పరిష్కారమైందని తెలిపారు.2025లో హైకోర్టు ఆదేశాల మేరకే అదే ఏడాది డిసెంబరులో నిషేధిత భూముల జాబితాను అప్‌లోడ్ చేసినట్లు చెప్పారు. కొన్ని సర్వే నంబర్లు పూర్తిగా నిషేధిత జాబితాలోకి వెళ్లడంతో అక్కడక్కడ సమస్యలు ఏర్పడ్డాయని వి

వరించారు. ముఖ్యమంత్రి రేవంత్‌రెడ్డి నివాసం కూడా నిషేధిత జాబితాలోకి వెళ్లిందని, ప్రభుత్వం ఉద్దేశపూర్వకంగా జాబితా రూపొందిస్తే సీఎం సొంత ఇంటినే అందులో చేరుస్తారా అని ప్రశ్నించారు. అవగాహన లేకుండా కోటి ఎకరాల భూమిని నిషేధిత జాబితాలో పెట్టారంటూ కేటీఆర్, హరీశ్‌రావు ప్రచారం చేస్తున్నారని విమర్శించారు.
ప్రస్తుతం నిషేధిత జాబితాలో ఉన్న ప్రైవేటు భూమి 3.60 లక్షల ఎకరాలు మాత్రమేనని విజయరమణారావు తెలిపారు. కోర్టు కేసులు, ఇతర కారణాలతో అవి జాబితాలో ఉన్నాయని చెప్పారు. కేంద్ర ప్రభుత్వ, దేవాలయ, అటవీ, అసైన్డ్, భూదాన్, వక్ఫ్, సీలింగ్ భూములు కూడా నిషేధిత జాబితాలో ఉంటాయని, వీటిని కలిపితే విస్తీర్ణం కోటి ఎకరాలకు పైగానే ఉంటుందని వివరించారు.
బీఆర్ఎస్ హయాంలో జరిగిన భూ వ్యవహారాలు, భూ దందాలు త్వరలో వెలుగులోకి వస్తాయని ఆయన స్పష్టం చేశారు. హరీశ్‌రావు, కేటీఆర్ వాటికి సమాధానం చెప్పాల్సి ఉంటుందని అన్నారు. ఎన్ని తప్పుడు ప్రచారాలు చేసినా తెలంగాణ ప్రజలు బీఆర్ఎస్‌ను నమ్మరని, దళిత వ్యతిరేక బీఆర్ఎస్‌కు రాష్ట్రంలో నూకలు చెల్లాయని వ్యాఖ్యానించారు.
కులగణన విషయంలో కేంద్రంలోని బీజేపీ ప్రభుత్వంపై విజయరమణారావు తీవ్ర విమర్శలు చేశారు. కాంగ్రెస్ ఇచ్చిన హామీ మేరకు ముఖ్యమంత్రి రేవంత్‌రెడ్డి నాయకత్వంలో రాష్ట్రంలో కులగణన చేపట్టి బీసీలు, ఎస్సీలు, మైనారిటీల జనాభా వివరాలను సేకరించి కేంద్రానికి నివేదిక పంపినట్లు తెలిపారు. జనగణనతో పాటు కులగణన చేపడతామని కేంద్రం ప్రకటించినా అమలు చేయడం లేదని ఆరోపించారు. తెలంగాణ అసెంబ్లీలో కులగణనపై తీర్మానం ప్రవేశపెట్టిన సమయంలో బీజేపీ ఎమ్మెల్యేలు సభ నుంచి వెళ్లిపోయారని విమర్శించారు.
రాష్ట్రంలోని బీజేపీ ఎంపీలు, ఎమ్మెల్యేలు గ్రామాల్లో బీసీల ఓట్లు ఎలా అడుగుతారో చెప్పాలని డిమాండ్ చేశారు. దేశంలో బీసీ సామాజిక వర్గానికి చెందిన నరేంద్ర మోదీ ప్రధానమంత్రిగా ఉన్నప్పటికీ బీసీలకు ఏం న్యాయం చేశారని ప్రశ్నించారు. బీసీ ప్రధాన మంత్రి ఉన్న సమయంలోనే కులగణన జరగకపోతే ఇంకెప్పుడు జరుగుతుందని నిలదీశారు. కేంద్రంలో కాంగ్రెస్ అధికారంలోకి వచ్చిన వెంటనే రాహుల్‌గాంధీ నాయకత్వంలో, రేవంత్‌రెడ్డి నేతృత్వంలో కులగణన చేపడతామని విజయరమణారావు తెలిపారు.

రైతుల కరెంట్ కష్టాలపై బీజేపీ సమరశంఖం

- **ఎమ్మెల్యే క్యాంపు కార్యాలయం ముట్టడి.. మంత్రి శ్రీధర్‌బాబు రాజీనామాకు డిమాండ్**

మంథని, సెప్టెంబర్ 12: వుదయం ప్రతినిధి:
రైతులకు 24 గంటల నాణ్యమైన విద్యుత్ సరఫరా చేయాలని డిమాండ్ చేస్తూ బీజేపీ నాయకులు, రైతులు శుక్రవారం మంథని పట్టణంలోని అంబేద్కర్ చౌక్ వద్ద మహాధర్నా నిర్వహించారు. అనంతరం ఎమ్మెల్యే క్యాంపు కార్యాలయాన్ని ముట్టడించారు. బీజేపీ రాష్ట్ర పార్టీ పిలుపు మేరకు కిసాన్ మోర్చా ఆధ్వర్యంలో 'రైతు గోస-బీజేపీ భరోసా' కార్యక్రమంలో భాగంగా ఈ ఆందోళన చేపట్టారు.ఈ సందర్భంగా బీజేపీ మాజీ జిల్లా అధ్యక్షుడు, రాష్ట్ర కార్యవర్గ సభ్యుడు చంద్రుపట్ల సునీల్‌రెడ్డి మాట్లాడుతూ.. 24 గంటల విద్యుత్ ఇస్తామని ఎన్నికల్లో హామీ ఇచ్చిన కాంగ్రెస్ ప్రభుత్వం ప్రస్తుతం రైతులకు సక్రమంగా విద్యుత్ అందించడంలో విఫలమైందని ఆరోపించారు. రైతు ప్రభుత్వం అని చెప్పుకుంటున్న కాంగ్రెస్‌కు రైతుల కష్టాలు కనిపించడం లేదా అని ప్రశ్నించారు. ముఖ్యమంత్రి రేవంత్‌రెడ్డి సొంత నియోజకవర్గంలోనే రైతులు సాగునీటి కోసం ఆందోళ

నలు చేయడం ప్రభుత్వ వైఫల్యానికి నిదర్శనమన్నారు. కాంగ్రెస్ ప్రభుత్వం ఇచ్చిన హామీలను అమలు చేయకుండా ప్రజలను మోసం చేస్తోందని ఆరోపించిన సునీల్‌రెడ్డి, మేనిఫెస్టో కమిటీ చైర్మన్‌గా ఉన్న మంత్రి దుద్దిళ్ల శ్రీధర్‌బాబు బాధ్యత వహించి రాజీనామా చేయాలని డిమాండ్ చేశారు. రైతులకు వెంటనే 24 గంటల నాణ్యమైన విద్యుత్ సరఫరా చేయాలని కోరారు. సమస్యను పరిష్కరించకపోతే ఎమ్మెల్యే క్యాంపు కార్యాలయం ఎదుట మరింత పెద్దఎత్తున ఆందోళన చేపడతామని హెచ్చరించారు. అనంతరం మంథని విద్యుత్ శాఖ డీఈకి వినతిపత్రం అందజేశారు.కార్యక్రమంలో బీజేపీ రాష్ట్ర కౌన్సిల్ సభ్యుడు కొండపక సత్యప్రకాష్, జిల్లా ఉపాధ్యక్షుడు మచ్చగిరి రాము, నియోజకవర్గ కోకన్వీనర్ నంపెల్లి రమేష్, మండల అధ్యక్షులు వీరబోయిన రాజేందర్, సబ్బాని సంతోష్, కొయ్యడ సతీష్, పగేరు రంజిత్, కొంద్రు లక్ష్మణ్, కిసాన్ మోర్చా మండల అధ్యక్షుడు ఎల్కా సదానందం, సీనియర్ నాయకులు రాపర్తి సంతోష్, మట్ట శంకర్, మళ్లారపు అరుణ్, చిలువేరు సతీష్, విశ్వతేజ, సామల అశోక్, భానుప్రకాశ్, తొట్ల రాజు, రైతులు సాదుల రమేష్, జాన్నే శ్రీనివాస్, రాజు, ఓదెలు, వెంకటేష్, రామూర్తి తదితరులు పాల్గొన్నారు. ఇది లోకల్ పేజీలో ప్రధాన వార్తగా వచ్చేలా రాజకీయంగా బలమైన టోన్‌లో ఉంది.

ఎలిగేడుకు కొత్త వ్యవసాయ మార్కెట్.. రైతులకు మరింత మేలు!

- **మార్కెట్ పాలకవర్గం చైర్మన్ గా పొట్యాల రమేష్ నియామకం**

పెద్దపల్లి, సెప్టెంబర్ 12 (వుదయం ప్రతినిధి)
ప్రభుత్వ విప్, పెద్దపల్లి ఎమ్మెల్యే చింతకుంట విజయ రమణరావు కృషితో ఎలిగేడులో నూతన వ్యవసాయ మార్కెట్ ఏర్పాటైంది. వ్యవసాయ శాఖ జీఓ నంబర్ 570 ద్వారా మార్కెట్ పాలకవర్గాన్ని నియమిస్తూ ప్రభుత్వం ఉత్తర్వులు జారీ చేసింది. చైర్మన్‌గా పొట్యాల రమేష్, వైస్ చైర్మన్‌గా కోరుకంటి వెంకటేశ్వరరావు నియమితులయ్యారు. మార్కెట్ ఏర్పాటుతో స్థానిక

రైతులకు పంటల విక్రయానికి మెరుగైన సౌకర్యాలు అందుబాటులోకి రానున్నాయి. రవాణా ఇబ్బందులు తగ్గడంతో పాటు గిట్టుబాటు ధరలు లభించే అవకాశం ఉందని రైతులు హర్షం వ్యక్తం చేశారు.

మధు యాష్కిని సన్మానించిన
జువ్వాడి కృష్ణారావు

కోరుట్ల సెప్టెంబర్ 12 (వుదయం ప్రతినిధి)
అఖిల భారత కాంగ్రెస్ కమిటీ ప్రొఫెషనల్స్ కాంగ్రెస్ చైర్మన్ గా నియామకమైన నిజామాబాద్ మాజీ లోక్ సభ సభ్యులు మధుయాస్కి గౌడ్ ని కాంగ్రెస్ పార్టీ సీనియర్ నాయకులు రాష్ట్ర జువ్వాడి కృష్ణారావు శనివారం హైదరాబాద్ లోని మధుయాష్కి గౌడ్ నివాసంలో

ఆల్ ఇండియా కాంగ్రెస్ కమిటీ ప్రొఫెషనల్ చైర్మన్ గా నియామకమైన సందర్భంగా మొదటిసారి హైదరాబాద్ వచ్చిన మధుయాస్కిని శాలువాతో సన్మానించి పుష్పగుచ్చం అందజేశారు

అష్టలక్ష్మి దేవాలయంలో ప్రత్యేక పూజలు నిర్వహించిన జువ్వాడి నర్సింగరావు

కోరుట్ల సెప్టెంబర్ 11 (వుదయం ప్రతినిధి)
శ్రావణమాసం చివరి శుక్రవారం సందర్భంగా కోరుట్ల పట్టణ ఆదర్శనగర్ లో గల శ్రీ అష్టలక్ష్మి సహిత లక్ష్మీనారాయణ స్వామి దేవాలయంలో స్వామివారిని అమ్మవారిని దర్శించుకుని ప్రత్యేక పూజలు నిర్వహించిన తెలంగాణ రాష్ట్ర వెలమ కార్పొరేషన్ చైర్మన్ కోరుట్ల నియోజకవర్గ కాంగ్రెస్ పార్టీ ఇంచార్జ్ జువ్వాడి నర్సింగరావు ఈ సందర్భంగా అర్చకులు వేదమంత్రోచారణతో ప్రత్యేక పూజలు నిర్వహించి శాలువాతో సన్మానించి తీర్థ ప్రసాదాలు అందజేశారు అనంతరం ఆయన మాట్లాడుతూ ఆ అష్టలక్ష్మి అమ్మవార్ల కృపాకటాక్షాలతో వర్షాలు సమృద్ధిగా కురిసి పంటలు బాగా పండి ప్రజలు సుఖసంతోషాలతో ఆయురారోగ్యాలతో ఉండాలని అష్టలక్ష్మి అమ్మవార్లను వేడుకున్నట్లు తెలిపారు ఈ కార్యక్రమంలో ఆలయ నిర్వహకులు బూరుగు రామస్వామి గౌడ్ నాయకులు కర్ణాకర్ రావు పలువురు సర్పంచులు కౌన్సిలర్లు కాంగ్రెస్ పార్టీ

మద్యం దుకాణాలపై ఎక్సైజ్ అధికారుల ఆకస్మిక తనిఖీలు

- **నిబంధనలను తప్పనిసరిగా పాటించాలి..**
- **అక్రమాలకు పాల్పడితే కఠిన చర్యలు..**

ముత్తారం, సెప్టెంబర్ 12 (వుదయం ప్రతినిధి):
ముత్తారం మండల కేంద్రంలోని మద్యం దుకాణాలను మంథని ఎక్సైజ్ ఇన్‌స్పెక్టర్ వేముల చంద్రమోహన్ శనివారం ఆకస్మికంగా తనిఖీ చేశారు. ఈ సందర్భంగా దుకాణాల్లో మద్యం నిల్వలు,విక్రయ రికార్డులు,స్టాక్ వివరాలను పరిశీలించారు.అలాగే మద్యం విక్రయాలు ప్రభుత్వ నిబంధనలకు అనుగుణంగా జరుగుతున్నాయా లేదా అనే అంశాలను పరిశీలించి సిబ్బందికి పలు సూచనలు చేశారు.ఈ సందర్భంగా ఎక్సైజ్ ఇన్‌స్పెక్టర్ వేముల చంద్రమోహన్ మాట్లాడుతూ,ప్రభుత్వం నిర్దేశించిన నిబంధనలను ప్రతి మద్యం దుకాణం తప్పనిసరిగా పాటించాలని సూచించారు. ఎమ్మార్పీ కంటే అధిక ధరలకు మద్యం విక్రయించడం,అనధికార నిల్వలు ఉంచడం,నకిలీ మద్యం విక్రయాలకు పాల్పడడం వంటి అక్రమాలు గుర్తిస్తే కఠిన చర్యలు తీసుకుంటామని హెచ్చరించారు.వినియోగదారులకు బిల్లులు ఇవ్వాలని,అనుమానాస్పద కార్యకలాపాలు కనిపిస్తే వెంటనే ఎక్సైజ్ శాఖకు సమాచారం అందించాలని సూచించారు.తనిఖీల్లో ఎక్సైజ్ శాఖ సిబ్బంది,మద్యం దుకాణాల నిర్వాహకులు పాల్గొన్నారు.అధికారులు నిర్వహించిన ఆకస్మిక తనిఖీలతో మద్యం దుకాణాల యాజమాన్యాలు అప్రమత్తమయ్యాయి.

వినాయక విగ్రహాల ఏర్పాటుకు
పోలీసుల అనుమతి తప్పనిసరి

- **విగ్రహాల ఏర్పాటుకు ఆన్‌లైన్‌లో సమాచారం అందించాలి. నిబంధనలకు లోబడి ఉత్సవాలు నిర్వహించాలి: పోలీస్ కమిషనర్ అంబర్ కిషోర్ ఝా**

పెద్దపల్లి సెప్టెంబరు 12 (వుదయం ప్రతినిధి)
ఈ నెల 14వ తేదీ సోమవారం వినాయక చవితి పండుగ సందర్భంగా రామగుండము పోలీస్ కమిషనరేట్ పరిధిలోని పెద్దపల్లి, మంచిర్యాల జిల్లాల్లో మండపాలు ఏర్పాటు చేసి వినాయక విగ్రహాలను ప్రతిష్ఠించి ఉత్సవాలు నిర్వహించాలనుకునే వారు తప్పనిసరిగా పోలీస్ శాఖ అనుమతి పొందాలని రామగుండము పోలీస్ కమిషనర్ అంబర్ కిషోర్ ఝా తెలిపారు.వినాయక విగ్రహాల ఏర్పాటుకు సంబంధించిన పూర్తి వివరాలను ఆన్‌లైన్‌లో నమోదు చేయాలని సూచించారు. ఇందుకోసం https://policeportal.tspolice.gov.in వెబ్‌సైట్‌ను సందర్శించి దరఖాస్తుదారుని వివరాలు,విగ్రహం ఏర్పాటు చేసే ప్రదేశం,ఆ ప్రదేశం ఏ పోలీస్ స్టేషన్ పరిధిలోకి వస్తుందో, విగ్రహం ఎత్తు, మండపం ఎత్తు, కమిటీ సభ్యుల పేర్లు,వారి ఫోన్ నంబర్లు,విగ్రహాన్ని ప్రతిష్ఠించే తేదీ, నిమజ్జనం చేసే తేదీ, సమయం,ప్రదేశం, నిమజ్జనం చేసే ప్రదేశానికి చేరుకునే వాహనం వివరాలను నమోదు చేయాలి.అదేవిధంగా మండప నిర్వాహకులు,గణపతి ఉత్సవ కమిటీ సభ్యులు, వాలంటీర్ల పేర్లు,ఫోన్ నంబర్లు, చిరునామా తదితర వివరాలను కూడా పూర్తిగా నమోదు చేయాలని

సూచించారు. పెద్దపల్లి, మంచిర్యాల జిల్లాల్లోని పట్టణాలు,గ్రామాల్లో ఏర్పాటు చేసే గణపతి మండపాల నిర్వాహకులు తప్పనిసరిగా వెబ్‌సైట్‌లో తమ వివరాలను నమోదు చేయాలని కమిషనర్ సూచించారు. ఆన్‌లైన్‌లో వివరాలను నమోదు చేయడంలో ఇబ్బందులు ఎదురైతే సమీపంలోని పోలీస్ స్టేషన్‌ను సంప్రదించాలని తెలిపారు. పర్యావరణ పరిరక్షణను దృష్టిలో ఉంచుకుని ఉత్సవ కమిటీ సభ్యులు మట్టి వినాయక విగ్రహాల ప్రతిష్ఠాపనకు ప్రాధాన్యత ఇవ్వాలని కమిషనర్ సూచించారు. ఎలాంటి అత్యవసర పరిస్థితి ఎదురైనా కమిషనరేట్ పోలీస్ యంత్రాంగం 24 గంటలు అందుబాటులో ఉండి అప్రమత్తంగా ఉంటుందని, అత్యవసర సమయంలో వెంటనే డయల్ 112కు సమాచారం అందించాలని తెలిపారు. మండపాల్లో వినాయక విగ్రహాలను ఏర్పాటు చేసి ఉత్సవాలు నిర్వహించే నిర్వాహకులు
తప్పనిసరిగా పోలీస్ శాఖ నిబంధనలకు లోబడి ఉత్సవాలను ప్రశాంతంగా నిర్వహించాలని పోలీస్ కమిషనర్ అంబర్ కిషోర్ ఝా సూచించారు.

మాజీ మున్సిపల్ చైర్‌పర్సన్ జ్యోతి లక్ష్మణ్‌కు
ఆహ్వాన పత్రిక అందజేత...

జగిత్యాల సెప్టెంబర్ 12 (వుదయం ప్రతినిధి)
జగిత్యాల పట్టణంలోని మంచినీళ్ల బావి గణేష్ నగర్‌లో లక్కీ బాయ్స్ ఆధ్వర్యంలో నిర్వహించనున్న గణేష్ ఆగమన కార్యక్రమానికి ముఖ్యఅతిథిగా హాజరుకావాలని కోరుతూ జగిత్యాల మాజీ మున్సిపల్ చైర్‌పర్సన్ అదువాల జ్యోతి లక్ష్మణ్ కు లక్కీ బాయ్స్ సభ్యులు ఆహ్వాన పత్రికను అందజేశారు ఇట్టి ఆహ్వానం సందర్భంగా అదువాల జ్యోతి లక్ష్మణ్ మాట్లాడుతూ గణేష్ నవరాత్రి ఉత్సవాలను భక్తిశ్రద్ధలతో ఆనందోత్సాహాలతో నిర్వహించాలన్నారు యువత ఐక్యంగా ముందుకు వచ్చి ఆధ్యాత్మిక కార్యక్రమాలతో పాటు సమాజానికి ఉపయోగపడే కార్యక్రమాలను చేపట్టాలని సూచించారు
గణనాథుడి ఆశీస్సులతో ప్రతి ఒక్కరి జీవితాల్లో సుఖసంతోషాలు శాంతి నెలకొనాలని ఆకాంక్షించారు ఈ కార్యక్రమంలో లక్కీ బాయ్స్ సభ్యులు భక్తులు యువత పెద్ద సంఖ్యలో పాల్గొన్నారు

సంధి మార్గమే సరైన మార్గం

- **సీనియర్ సివిల్ జడ్జి అపర్ణ మల్లాది**

మంథని, సెప్టెంబర్ 12: వుదయం ప్రతినిధి
పరస్పర అంగీకారంతో కేసులను పరిష్కరించుకోవడం ద్వారా సమయం, ఖర్చు ఆదా చేసుకోవచ్చని సీనియర్ సివిల్ జడ్జి అపర్ణ మల్లాది అన్నారు. శనివారం మంథని కోర్టు ప్రాంగణంలో నిర్వహించిన జాతీయ లోక్ అదాలత్‌లో ఆమె మాట్లాడారు. లోక్ అదాలత్ ద్వారా కేసులను సత్వరమే పరిష్కరించుకునే అవకాశం ఉందన్నారు. కార్యక్రమంలో అదనపు జూనియర్ సివిల్ జడ్జి ఆర్. సుధారాణి, ద్వితీయ శ్రేణి న్యాయమూర్తి అనురాధ, ఏపీపీ అర్జకుమార్, ఏజీపీ ఆంజనేయులు, సీనియర్ న్యాయవాదులు రగొత్తం రెడ్డి, సువర్ణ చంద్రశేఖర్, కటకం శ్రీనివాస్, శశిభూషణ్ కాచే, అశోక్‌రెడ్డి, వ్యాస్, మంథని ఎస్ఐ సందీప్, బ్యాంకు అధికారులు, కక్షిదారులు, పోలీసు సిబ్బంది తదితరులు పాల్గొన్నారు.

ఏఐవైఎఫ్ రాష్ట్ర ఉపాధ్యక్షులు గా ఆరెపల్లి మానస్ కుమార్..

పెద్దపల్లి, సెప్టెంబర్ 12 (వుదయం ప్రతినిధి)
అఖిలభారత యువజన సమాఖ్య (ఏఐవైఎఫ్) తెలంగాణ రాష్ట్ర మూడవ మహాసభలు ఈనెల 8 నుండి 10 వరకు యాదగిరిగుట్టలో నిర్వహించగా, ఏ ఐ వై ఎఫ్రాష్ట్ర ఉపాధ్యక్షులు గా పెద్దపెల్లి జిల్లాకు చెందిన ఆరేపల్లి మానస్ కుమార్ ఏకగ్రీవంగా ఎన్నికయ్యారు. ఈ సందర్భంగా ఆరేపల్లి మానస్ కుమార్ మాట్లాడుతూ పెద్దపల్లి జిల్లా గా ఏర్పడిన తరువాత ఎలాంటి కుటుంబ రాజకీయ నేపథ్యం లేకుండా యువజన సంఘంలో చేరి 2017 లో జిల్లా కన్వీనర్ గా, 2020 లో జిల్లా అధ్యక్షులు గా, జిల్లా 2022 లో జిల్లా కార్యదర్శి గా గ్రామస్థాయి నుండి జిల్లా స్థాయి వరకు పోరాట ఉద్యమాల ద్వారా సమస్యలు పరిష్కరించానని, జిల్లా కార్యదర్శిగా మళ్ళీ నూతనంగా బాధ్యత చేపట్టిన తర్వాత అనేకమైన యువజన సమస్యలపై, ప్రజా సమస్యలపై నిరంతరం పోరాటాలు నిర్వహిస్తు

న్నానని, యువజన సంఘం బలోపేతం కోసం జిల్లా లోని అన్ని మండలాలు తిరిగి బలమైన కమిటీలు వేసి నాయకత్వాన్ని ముందుకు తీసుకువెళ్లడంలో ప్రముఖ పాత్ర వహించానని, విద్యార్థులకు, యువకులకు సంబంధించిన డ్రగ్స్, గంజాయికి వ్యతిరేకంగా కార్యక్రమాలు నిర్వహించడం, యువత చెడదారి పట్టకుండా క్రీడలు, మానసిక ఉల్లాసం వైపు మళ్లించేలా వివిధ కార్యక్రమాలు చేపట్టానని అన్నారు.యాదగిరిగుట్టలో జరిగిన ఈ రాష్ట్ర మహాసభలలో తనపై నమ్మకం ఉంచి వివిధ జిల్లాల ప్రతినిధులు తనను రాష్ట్ర ఉపాధ్యక్షులు గా ఎన్నుకున్నందుకు వారందరికీ కృతజ్ఞతలు తెలిపారు. తనపై నమ్మకం ఉంచి రాష్ట్ర ఉపాధ్యక్షులు గా నియమించినందుకు
రానున్న రోజుల్లో పెద్ద ఎత్తున విద్యార్థి, యువకుల, మహిళల సమస్యలపై పోరాటాలు నిర్వహిస్తానని, రాష్ట్ర వ్యాప్తంగా ఉద్యమాన్ని మరింత ముందుకు తీసుకెళ్తానని తెలిపారు. గ్రామస్థాయి నుండి రాష్ట్రస్థాయికి ఎదగడం పట్ల హర్షం వ్యక్తం చేస్తూ, తన ఎన్నికకు సహకరించిన సిపిఐ పార్టీ రాష్ట్ర కార్యదర్శి వర్గ సభ్యులు కలవేనా శంకర్, పెద్దపల్లి సీపీఐ పార్టీ జిల్లా కార్యదర్శి తాండ్ర సదానందం కు విద్యార్థి యువజన నాయక

చక్కని ఆరోగ్యం

'టీ' విషయంలో.. ఈ జాగ్రత్తలు!

ఉదయం నిద్ర లేచాక మాత్రమే కాదు.. ఒత్తిడిగా, అలసటగా ఉన్నప్పుడు సైతం.. ఓ కప్పు టీ తాగనిదే బండి ముందుకెళ్లదు. ఇలా టీ ప్రతి ఒక్కరి జీవనశైలిలో ఓ భాగమే! అయితే దీన్ని ఎలా తీసుకుంటున్నాం, ఎప్పుడు తీసుకుంటున్నామన్న దానిపైనే.. టీ వల్ల మనకు మేలు జరుగుతుందా? హాని కలుగుతుందా? అనేది ఆధారపడి ఉంటుందంటున్నారు నిపుణులు. ముఖ్యంగా టీకి సంబంధించిన కొన్ని అలవాట్లు ఆరోగ్యంపై ప్రతికూల ప్రభావం చూపి వివిధ రకాల అనారోగ్యాల్ని తెచ్చిపెడతాయని హెచ్చరిస్తున్నారు. మరి, ఏంటా అలవాట్లు? తెలుసుకుందాం రండి..

ఉదయం నిద్ర లేచి బ్రష్ చేసుకోగానే టీ తాగుతుంటారు చాలామంది. అయితే ఈ అలవాటు ఆరోగ్యానికి మంచిది కాదంటున్నారు నిపుణులు. ఇలా పరగడుపునే టీ తీసుకోవడం వల్ల పొట్టలోని ఆమ్లాలు పైకి ఎగదోయడం, వికారం, పొట్టలో ఏదో తెలియని అసౌకర్యం.. వంటివి కలుగుతాయట! అందుకే ఏదైనా ఘనాహారం తిన్నాకే టీ తీసుకోవడం మేలంటున్నారు. గ్రీన్ టీ ఆరోగ్యానికి మంచిదన్న విషయం తెలిసిందే. అయితే అది మితంగా తీసుకున్నంత వరకేనట. ఎక్కువ మొత్తంలో దీన్ని తీసుకోవడం వల్ల కాలేయంపై ప్రతికూల ప్రభావం పడుతుందట. ప్రస్తుతం బరువు తగ్గించే టీలు, శరీరాన్ని డీటాక్స్ చేసే టీలు.. అంటూ ఎన్నో రకాలు మార్కెట్లోకొస్తున్నాయి. అయితే వీటి తయారీలో వాడే కొన్ని పదార్థాలు శరీరంపై వివిధ రకాలుగా ప్రతికూల ప్రభావం చూపుతాయంటున్నారు నిపుణులు. వీటిని ఎక్కువగా తీసుకోవడం వల్ల డీహైడ్రేషన్, ఎలక్ట్రోలైట్ అసమతుల్యత, పొట్ట ఆరోగ్యం దెబ్బతినడం.. వంటి సమస్యలొస్తాయట! అందుకే వీటిని వాడే ముందు డాక్టర్ సలహా తీసుకోవడం మంచిదంటున్నారు. వేడివేడిగా పొగలు కక్కే టీ తాగడమే చాలామందికి ఇష్టం. కానీ 65 డిగ్రీల సెల్సియస్ కంటే ఎక్కువ వేడి ఉన్న టీ తాగడం వల్ల అన్నవాహిక క్యాన్సర్ వచ్చే ప్రమాదం ఉందని, కాబట్టి కాస్త చల్లారాక తీసుకోవడమే మేలంటున్నారు నిపుణులు. రాత్రుళ్లు హాయిగా నిద్రపోయినప్పుడే శరీరం తనను తాను రిపేర్ చేసుకోగలుగుతుంది. సంపూర్ణ ఆరోగ్యానికి ఈ దశ కీలకం. అయితే కొంతమంది నైట్‌షిఫ్టులని, ఎక్కువసేపు మెలకువగా ఉండాలని రాత్రి పూట టీ తాగుతుంటారు. దీనివల్ల నిద్రకు ఆటంకం కలిగి లేనిపోని అనారోగ్యాలకు దారి తీస్తుంది. వెరైటీగా ప్రయత్నించాలని కొంతమంది బబుల్ టీ రుచి చూస్తుంటారు.

నిజానికి దీనిలో క్యాలరీలు, చక్కెరలు మోతాదుకు మించి ఉంటాయంటున్నారు నిపుణులు. ఫలితంగా పలు ఆరోగ్య సమస్యలు వచ్చే అవకాశం ఉందంటున్నారు. కాబట్టి టీ తాగే విషయంలో ఈ అంశాలు దృష్టిలో ఉంచుకుంటే ఆరోగ్యాన్ని కాపాడుకోవచ్చు. అలాగే టీ మితంగా తీసుకోవడం, శరీరానికి పడకపోతే పక్కన పెట్టేయడం, అవసరమైతే నిపుణుల సలహాలు పాటించడం.. వంటివన్నీ ముఖ్యమే!

గర్భపిండాసనం

ఈ ఆసనం వేసినప్పుడు గర్భంలో పిండం మాదిరిగా కనిపిస్తాం. అందుకే దీనికా పేరు.

చేసే విధానం: ముందుగా యోగా మ్యాట్‌పైన ప్రశాంతంగా కూర్చొండి. తర్వాత కుడి కాలిని ఎడమ తొడ మీద, ఎడమ కాలిని కుడి తొడ మీద ఉంచి పద్మాసనం వేయండి. ఇప్పుడు ఉదర కండరాల సామర్థ్యం వాడి శరీరాన్ని బ్యాలెన్స్ చేస్తూ మోకాళ్లను పైకి లేపాలి. ఆపై చేతుల్ని మెల్లగా పద్మాసన మధ్య స్థానం నుంచి ఫొటోలో చూపినట్లు బయటకు తీయాలి. తర్వాత అరచేతుల్ని గడ్డం కిందకు తీసుకొచ్చి వాటి మధ్య ముఖాన్ని ఉంచాలి. ఈ స్థితిలో ప్రశాంతంగా ఉండండి. అలా చేయలేనివాళ్లు చేతుల్ని జోడించి నమస్కార ముద్రలో ఉండొచ్చు.

క్లిష్ట ఆసనం కనుక 10-12 సెకన్లు ఉండి తర్వాత నెమ్మదిగా విరమించి విశ్రాంతి పొందండి. ఈ ఆసనానికి ముందు కాసేపు పద్మాసనంలో ఉంటే ఫ్లెక్సిబిలిటీ వచ్చి సులభంగా వేయగలరు.

ఉపయోగాలు: ఏకాగ్రతకు బాగా పని చేస్తుంది. వెన్నెముక దృఢంగా తయారవుతుంది. నడుము, మోకాళ్లు, మడమల దగ్గర ఫ్లెక్సిబిలిటీ పెరుగుతుంది. చిన్న పిల్లలకు మంచి ఉత్సాహాన్ని ఇచ్చే ఆసనం.

శారీరక, మానసిక స్థిరత్వానికి దోహదపడుతుంది. జాగ్రత్తలు: శరీరం సహకరించని, పెద్ద వయసు వాళ్లు, గర్భిణులు, మోకాళ్ల నొప్పి, ఆర్థరైటిస్ ఉన్నవాళ్లు చేయకూడదు.

విటమిన్-సి పుల్లటి పండ్లలో కంటే వాటిల్లోనే అధికం..!

మన శరీరానికి అవసరమైన పోషకాల్లో విటమిన్–సి అత్యంత కీలకమైనది. ఇది ఇమ్యూనిటీని పెంచడమే కాకుండా, చర్మ సౌందర్యానికి, కణాల మరమ్మత్తుకు ఎంతగానో సహాయపడుతుంది. అందుకని మన రోజూవారీ ఆహారంలో వీటిని చేర్చుకోవడం ద్వారా ఈ విటమిన్‌ని సులభంగా పొందవచ్చు. సిట్రస్ జాతికి చెందిన నారింజ పండ్లలో విటమిన్–సి పుష్కలంగా ఉంటుంది. ఇది శరీరానికి తక్షణ శక్తిని ఇవ్వడమే కాకుండా గుండె ఆరోగ్యానికి మేలు చేస్తుంది. విదేశీ పండైనప్పటికీ ప్రస్తుతం మన దేశంలో విరివిగా లభిస్తున్న కివీ పండులో విటమిన్–సి తోపాటు యాంటీఆక్సిడెంట్లు సమృద్ధిగా ఉంటాయి.

ఇది జీర్ణక్రియను మెరుగుపరుస్తుంది. చాలామంది విటమిన్–సి కేవలం పుల్లటి పండ్లలోనే ఉంటుందని భావిస్తారు. కానీ, ఎర్రటి క్యాప్సికమ్‌లో నారింజ కంటే ఎక్కువ

మొత్తంలో విటమిన్–సి ఉంటుంది. ప్రతిరోజూ తగిన మోతాదులో విటమిన్–సి ఉన్న ఆహార పదార్థాలను తీసుకోవడం ఆరోగ్యానికి మేలు. భోజనం ముగిసిన వెంటనే ఒక యాలక్కాయను నోట్లో వేసుకుని నమలడం మంచిది. యాలకుల్లో ఉండే సహజసిద్ధమైన నూనెలు లాలాజలాన్ని, డైజెస్టివ్ ఎంజైమ్‌లను ఎక్కువగా ఉత్పత్తి చేసి జీర్ణక్రియను వేగవంతం చేస్తాయి. వీటిల్లో ఉన్న కార్మినేటివ్ గుణాలు కడుపులో గ్యాస్ తయారవ్వకుండా నిరోధిస్తాయి. ఆహారంలోని పోషకాలను శరీరం సరిగ్గా గ్రహించేలా చేస్తాయి. వీటి నుంచి వచ్చే సువాసనలో మానసిక ఒత్తిడిని తగ్గించే గుణం ఉంది. యాంగ్జైటీ వల్ల వచ్చే జీర్ణ సమస్యలకు ఇది చక్కటి పరిష్కారం.

వృద్ధాప్యంలో బీట్ రూట్ జ్యూస్ తాగితే ఎంతో మేలు..

వృద్ధాప్యంలో అధిక రక్తపోటు అత్యంత సాధారణంగా కనిపించే ఆరోగ్య సమస్యల్లో ఒకటి. ఇది గుండె జబ్బులు, పక్షవాతం, ఇతర తీవ్రమైన ఆరోగ్య సమస్యల ప్రమాదాన్ని పెంచుతుంది. సాధారణంగా మందులు, జీవనశైలి మార్పులు రక్తపోటు నియంత్రణలో కీలక పాత్ర పోషిస్తున్నప్పటికీ, కొన్ని ఆహార పదార్థాలు కూడా అదనపు ప్రయోజనాలు అందించగలవా అనే అంశంపై పరిశోధనలు కొనసాగుతున్నాయి. ఈ నేపథ్యంలో తాజాగా నిర్వహించిన ఒక అధ్యయనం బీట్‌రూట్ జ్యూస్ వృద్ధుల్లో రక్తపోటును తగ్గించడంలో సహాయపడుతుందని సూచించింది.

ఈ పరిశోధనలో మొత్తం 75 మంది పాల్గొన్నారు. వీరిలో కొందరు 30 సంవత్సరాల లోపు వయస్సు కలిగినవారు కాగా, మరికొందరు 60 నుంచి 70 సంవత్సరాల మధ్య వయస్సు గలవారు. ఆహారంలో ఉండే నైట్రేట్లు రక్తపోటుపై ఎలాంటి ప్రభావం చూపుతాయో, వయస్సును బట్టి దాని ప్రభావంలో ఎలాంటి తేడాలు ఉంటాయో తెలుసుకోవడం ఈ అధ్యయనం లక్ష్యంగా నిర్ణయించుకున్నారు. పరిశోధనలో భాగంగా పాల్గొన్నవారికి రెండు వారాల పాటు రోజుకు రెండు సార్లు నైట్రేట్‌లతో సమృద్ధిగా ఉండే సాంద్రీకృత బీట్‌రూట్ జ్యూస్ ఇచ్చారు. మరో రెండు వారాల కాలంలో నైట్రేట్లు తొలగించిన ప్లాసీబో జ్యూస్ అందించారు. ఈ రెండు దశల మధ్య విరామ కాలాన్ని కూడా పాటించారు, తద్వారా ఫలితాల కచ్చితత్వం మెరుగుపడింది. అధ్యయన ఫలితాల ప్రకారం నైట్రేట్‌లు అధికంగా ఉన్న బీట్‌రూట్ జ్యూస్ తాగిన వృద్ధుల్లో రక్తపోటు స్థాయిలు తగ్గినట్లు గుర్తించారు. అయితే యువకుల్లో ఇదే స్థాయిలో మార్పులు కనిపించలేదు. వయస్సు పెరిగేకొద్దీ శరీరంలో నైట్రిక్ ఆక్సైడ్ ఉత్పత్తి తగ్గిపోవడం దీనికి ఒక కారణమై ఉంటుందని పరిశోధకులు భావిస్తున్నారు. బీట్‌రూట్‌లో సహజసిద్ధంగా నైట్రేట్‌లు అధికంగా ఉంటాయి. ఇవి శరీరంలోకి వెళ్లిన తర్వాత నైట్రిక్ ఆక్సైడ్‌గా మారుతాయి. నైట్రిక్ ఆక్సైడ్ రక్తనాళాలను సడలించి విస్తరింపజేయడంలో కీలక పాత్ర పోషిస్తుంది. ఫలితంగా రక్తప్రసరణ మెరుగుపడి రక్తపోటు స్థాయిలు తగ్గే అవకాశం ఉంటుంది. గుండె ఆరోగ్యాన్ని కాపాడడంలో నైట్రిక్ ఆక్సైడ్ ప్రాధాన్యత ఇప్పటికే శాస్త్రీయంగా నిర్ధారణ అయింది. ఈ అధ్యయనంలో మరో ఆసక్తికర అంశం నోటి లోపల ఉండే బ్యాక్టీరియా పాత్ర. మనం తీసుకునే నైట్రేట్‌లను శరీరం వినియోగించగల రూపంలోకి మార్చడంలో కొన్ని ప్రయోజనకర బ్యాక్టీరియా సహాయపడతాయి. వయస్సు పెరుగుతున్న కొద్దీ నైట్రిక్ ఆక్సైడ్ ఉత్పత్తి తగ్గిపోవడం వల్ల వృద్ధుల్లో బీట్‌రూట్ జ్యూస్ ప్రభావం ఎక్కువగా కనిపించి ఉంటుందని పరిశోధకులు పేర్కొంటున్నారు. పరిశోధనలో బీట్‌రూట్ జ్యూస్ తీసుకున్న తర్వాత నోటి మైక్రోబయోమ్‌లో మార్పులు చోటు చేసుకున్నట్లు కూడా గుర్తించారు. కొన్ని బ్యాక్టీరియా సమూహాల స్థాయిలు తగ్గగా, నైట్రేట్‌లను సమర్థవంతంగా మార్చడంలో సహాయపడే ప్రయోజనకర బ్యాక్టీరియా పెరిగినట్లు వెల్లడైంది. దీనివల్ల శరీరంలో నైట్రిక్ ఆక్సైడ్ ఉత్పత్తి మెరుగుపడే అవకాశం ఉంటుంది. అయితే బీట్‌రూట్ జ్యూస్‌ను రక్తపోటు మందులకు ప్రత్యామ్నాయంగా పరిగణించకూడదని నిపుణులు స్పష్టం చేస్తున్నారు. ఈ అధ్యయనం పరిమిత సంఖ్యలో వ్యక్తులపై మాత్రమే జరిగినందున, మరింత పెద్ద స్థాయి పరిశోధనలు అవసరమని పేర్కొంటున్నారు. అయినప్పటికీ నైట్రేట్‌లు అధికంగా ఉండే కూరగాయలను ఆహారంలో చేర్చడం ఆరోగ్యకరమైన అలవాటుగా చెబుతున్నారు.

ఐరన్ ట్యాబ్లెట్లను వాడుతున్నారా..

అయితే ఈ సూచనలను పాటించాల్సిందే..

దేశంలో రక్తహీనత (అనీమియా) ఇప్పటికీ ప్రధాన ప్రజారోగ్య సమస్యగా కొనసాగుతోంది. ముఖ్యంగా మహిళలు, పిల్లల్లో ఈ సమస్య అధికంగా కనిపిస్తోంది. శరీరానికి అవసరమైన ఇనుము (ఐరన్) లోపించడం వల్ల రక్తహీనత ఏర్పడుతుంది. అయితే ఐరన్ లోపాన్ని భర్తీ చేసేందుకు చాలా మంది ఐరన్ ట్యాబ్లెట్లను తీసుకుంటున్నప్పటికీ, వాటిని సరైన పద్ధతిలో తీసుకోకపోవడం వల్ల ఆశించిన ఫలితాలు కనిపించడం లేదని ఆరోగ్య నిపుణులు హెచ్చరిస్తున్నారు. ఐరన్ శరీర ఎదుగుదల, అభివృద్ధికి అత్యంత అవసరమైన ఖనిజం. ఇది రక్తంలోని హిమోగ్లోబిన్ తయారీలో కీలక పాత్ర పోషిస్తుంది. అలాగే కండరాల్లో ఆక్సిజన్‌ను నిల్వ చేసే మయోగ్లోబిన్, కొన్ని హార్మోన్ల ఉత్పత్తికి కూడా ఐరన్ అవసరం. అందువల్ల ఐరన్ లోపం ఉంటే వైద్యుల సలహా మేరకు ఐరన్ అధికంగా ఉండే ఆహారంతోపాటు సప్లిమెంట్లను కూడా తీసుకోవాల్సి ఉంటుంది. అయితే ఐరన్ ట్యాబ్లెట్లను ఎప్పుడు, ఎలా తీసుకోవాలన్నది కూడా చాలా ముఖ్యం. నిపుణుల సూచనల ప్రకారం ఐరన్ ట్యాబ్లెట్లను ఉదయం పరగడుపున తీసుకోవడం ఉత్తమం. చాలామంది రోజూ తీసుకుంటే త్వరగా హిమోగ్లోబిన్ పెరుగుతుందని భావిస్తారు. కానీ కొన్ని పరిశోధనల ప్రకారం ప్రత్యామ్నాయ రోజుల్లో (ఒక రోజు విడిచి ఒక రోజు) తీసుకోవడం వల్ల శరీరం ఐరన్‌ను మరింత సమర్థవంతంగా గ్రహించే అవకాశం ఉందని చెబుతున్నారు. ఐరన్ సప్లిమెంట్లతోపాటు విటమిన్–సి తీసుకోవడం కూడా ప్రయోజనకరంగా ఉంటుంది. నారింజ రసం లేదా నిమ్మరసం వంటి విటమిన్–సి పానీయాలతో ఐరన్ ట్యాబ్లెట్లను తీసుకుంటే శరీరంలో ఐరన్ శోషణ మెరుగుపడుతుంది. దీంతో ఐరన్ స్థాయిలు పెరగడంలో సహాయపడుతుంది. అదే సమయంలో కొన్ని పదార్థాలతో కలిసి ఐరన్ ట్యాబ్లెట్లను తీసుకోవడం మానుకోవాలి. ముఖ్యంగా టీ, కాఫీ, కాల్షియం సప్లిమెంట్లతో ఐరన్ ట్యాబ్లెట్లను తీసుకుంటే ఐరన్ శోషణ తగ్గే అవకాశం ఉంటుంది. టీలో ఉండే టానిన్లు, కాఫీలోని కెఫిన్, కాల్షియం వంటి పదార్థాలు శరీరం ఐరన్‌ను గ్రహించే సామర్థ్యాన్ని తగ్గిస్తాయని ఆరోగ్య నిపుణులు సూచిస్తున్నారు. ఐరన్ సప్లిమెంట్లను తీసుకోవడం ప్రారంభించిన తర్వాత కొద్ది రోజుల్లోనే హిమోగ్లోబిన్ స్థాయిలు మెరుగుపడతాయి. అయితే శరీరంలోని ఐరన్ నిల్వలు పూర్తిగా పునరుద్ధరించబడటానికి మరింత సమయం అవసరం అవుతుంది. అందుకే ఐరన్ స్థాయిలు సాధారణ స్థితికి వచ్చినా వైద్యుల సూచన మేరకు కనీసం మూడు నుంచి ఆరు నెలల పాటు సప్లిమెంట్లను కొనసాగించడం అవసరమని నిపుణులు చెబుతున్నారు. ఐరన్ లోపాన్ని సరిచేయడంలో ట్యాబ్లెట్లు మాత్రమే కాకుండా సరైన పద్ధతిలో వాటిని తీసుకోవడం కూడా కీలక పాత్ర పోషిస్తుంది. పరగడుపున తీసుకోవడం, విటమిన్–సితో కలిపి వాడడం, టీ–కాఫీకి దూరంగా ఉండడం, చికిత్సను మధ్యలో ఆపకుండా కొనసాగించడం వంటి చిన్న జాగ్రత్తలు పాటిస్తే రక్తహీనత నుంచి త్వరగా కోలుకునే అవకాశం ఉంటుందని ఆరోగ్య నిపుణులు సూచిస్తున్నారు.

ఫ్రిజ్‌లో చీజ్‌ను నిల్వ ఉంచుతున్నారా..

పాలతో తయారు చేసే పదార్థాల్లో చీజ్ ఒకటి. చీజ్ తో రకరకాల పదార్థాలను తయారు చేసి తీసుకుంటూ ఉంటారు. చీజ్ తో చేసే పదార్థాలు చాలా రుచిగా ఉంటాయి. అయితే ఫ్రిజ్‌లో చీజ్‌ను నిల్వ చేయడం చాలా మందికి ఉన్న అలవాటు. దాన్ని ఎలా నిల్వ చేస్తున్నామన్న విషయం చీజ్ నాణ్యత, తాజాదనం, ఆరోగ్య భద్రతపై ప్రభావం చూపుతుందని నిపుణులు చెబుతున్నారు.పాలతో తయారు చేసే పదార్థాల్లో చీజ్ ఒకటి. చీజ్ తో రకరకాల పదార్థాలను తయారు చేసి తీసుకుంటూ ఉంటారు. చీజ్ తో చేసే పదార్థాలు చాలా రుచిగా ఉంటాయి. అయితే ఫ్రిజ్‌లో చీజ్‌ను నిల్వ చేయడం చాలా మందికి ఉన్న అలవాటు. దాన్ని ఎలా నిల్వ చేస్తున్నామన్న విషయం చీజ్ నాణ్యత, తాజాదనం, ఆరోగ్య భద్రతపై ప్రభావం చూపుతుందని నిపుణులు చెబుతున్నారు. ముఖ్యంగా చీజ్‌ను ప్లాస్టిక్ సంచుల్లో నిల్వ చేయడం సౌకర్యవంతంగా అనిపించినప్పటికీ, అది సరైన పద్ధతి కాదని హెచ్చరిస్తున్నారు.చీజ్‌ను ప్లాస్టిక్ బ్యాగ్‌లో ఉంచినప్పుడు లోపల తేమ ఉండే అవకాశం ఉంటుంది. ఈ తేమ కారణంగా అవాంఛిత ఫంగస్ (మోల్డ్) వేగంగా పెరిగే పరిస్థితులు ఏర్పడతాయి. అంతేకాకుండా కొన్ని రకాల బ్యాక్టీరియా కూడా ఇలాంటి తడి వాతావరణంలో సులభంగా పెరిగే ప్రమాదం ఉంటుందని నిపుణులు సూచిస్తున్నారు. మరో ముఖ్యమైన అంశం ప్లాస్టిక్‌లో ఉండే రసాయనాలు. చీజ్‌లో కొవ్వు శాతం ఎక్కువగా ఉండటం వల్ల ప్లాస్టిక్‌లోని కొన్ని పదార్థాలు ఆహారంలోకి చేరే అవకాశం ఉంటుందని ఆహార భద్రత నిపుణులు చెబుతున్నారు. దీంతో దీర్ఘకాలికంగా ఆరోగ్యంపై ప్రతికూల ప్రభావాలు పడే అవకాశం ఉంటుందనే ఆందోళనలు వ్యక్తమవుతున్నాయి. చీజ్‌ను సురక్షితంగా నిల్వ చేయాలంటే కాగితం ఆధారిత ర్యాపింగ్‌ను ఉపయోగించడం మంచిది. పార్చ్‌మెంట్ పేపర్ లేదా వెక్స్ పేపర్‌లో చీజ్‌ను చుట్టి, ఆ తర్వాత మూత ఉన్న డబ్బాలో ఉంచితే మరింత మెరుగైన ఫలితం ఉంటుంది. ఈ విధానం వల్ల చీజ్‌కు అవసరమైనంత గాలి ప్రసరణ లభించడంతోపాటు అదనపు తేమ పేరుకుపోకుండా ఉంటుంది. కాగితం చీజ్‌ను శ్వాసించడానికి అవకాశం కల్పిస్తుంది.

దీంతో దాని సహజ రుచి, ఆకృతి, తాజాదనం ఎక్కువ కాలం పాటు నిల్వ ఉంటాయి. అదే సమయంలో ఫంగస్ పెరుగుదల ప్రమాదం కూడా తగ్గుతుంది. అందువల్ల ఫ్రిజ్‌లో చీజ్‌ను నిల్వ చేసే సమయంలో ప్లాస్టిక్ సంచులను ఉపయోగించే బదులుగా పార్చ్‌మెంట్ లేదా వెక్స్ పేపర్‌ను ఎంచుకోవడం ఉత్తమం. ఈ చిన్న మార్పు చీజ్‌ను ఎక్కువకాలం తాజాగా ఉంచడమే కాకుండా ఆహార భద్రతను కూడా మెరుగుపరుస్తుంది.

48 గంటల్లోపు స్పందించాలి.. నెలలోపు పరిష్కరించాలి

ప్రతి ఇ-కామర్స్ సంస్థ తమ చట్టబద్ధమైన పేరు, ప్రధాన కార్యాలయం/శాఖల చిరునామా, వెబ్‌సైట్ వివరాలు, కస్టమర్‌కేర్ ఇ-మెయిల్ చిరునామా, ల్యాండ్‌లైన్, మొబైల్ నంబర్‌తో పాటు, ఫిర్యాదు అధికారి పేరును వెబ్‌సైట్‌లో స్పష్టంగా ప్రదర్శించాలని కేంద్ర వినియోగదారులు, ఆహారం, ప్రజాపంపిణీ వ్యవహారాలశాఖ ఆదేశించింది. వినియోగదారుల నుంచి వచ్చిన ఫిర్యాదులకు 48 గంటల్లోపు రశీదు (అక్నాలెడ్జ్‌మెంట్ రిసీట్) పంపడంతో పాటు, నెలరోజుల్లోపు ఆ ఫిర్యాదును పరిష్కరించాలి. ఇ-కామర్స్ సంస్థ పేరు ఎంత ఫాంట్ సైజ్‌లో ఉంటుందో, అది జారీచేసే ఇన్వాయిస్‌లో విక్రయదారు పేరునూ అంతే సైజ్‌లో పొందుపరచాలి. జనవరి 1 నుంచి ఇ-కామర్స్‌కు అమల్లోకి రానున్న నూతన నిబంధనల్లో ఈ మేరకు పేర్కొంది.

ఫాస్టాగ్ వినియోగదారులకు శుభవార్త..

ఫాస్టాగ్ వినియోగదారులకు కేంద్రం శుభవార్త చెప్పింది. ఇకపై ఫాస్టాగ్‌కు అనుసంధానమైన బ్యాంకును మార్చుకోవాలంటే.. వాహనంపై ఉన్న ట్యాగ్‌ను తొలగించి కొత్తది తీసుకోవాల్సిన అవసరం లేదని తెలిపింది. 'వన్‌ట్యాగ్' విధానాన్ని కేంద్ర మంత్రి నితిన్ గడ్కరీ ముంబయిలో జరిగిన గ్లోబల్ ఫిన్‌టెక్ ఫెస్ట్ 2026లో ప్రారంభించారు. మొబైల్ నంబర్ పోర్టబిలిటీ తరహాలో ఈ సేవ పని చేస్తుంది. ప్రస్తుత బ్యాంకు సేవలు నచ్చకపోతే మరో బ్యాంకుకు ఫాస్టాగ్ ఖాతాను మార్చుకోవచ్చు. వాహనంపై ఉన్న ట్యాగ్ మాత్రం అలాగే ఉంటుంది. ఈ మార్పు ప్రక్రియను రాజ్‌మార్గ్ యాత్ర యాప్‌లో పూర్తి చేయాల్సి ఉంటుంది. ఎస్‌బీఐ, ఐసీఐసీఐ, ఎయిర్‌టెల్ పేమెంట్స్ బ్యాంక్ సహా పలు సంస్థలు ఇప్పటికే ఈ విధానంలో భాగమయ్యాయి.

ఫాస్టాగ్ సేవల మార్పులో వాహనదారులకు ఎదురవుతోన్న ఇబ్బందులను తగ్గించడమే వన్‌ట్యాగ్ విధానం లక్ష్యమని గడ్కరీ తెలిపారు. గతంలో బ్యాంకు మార్చాలంటే పాత ఫాస్టాగ్ ఖాతాను మూసివేసి.. కొత్త ట్యాగ్ తీసుకోవాల్సి వచ్చేదని పేర్కొన్నారు.

1. ప్లే స్టోర్ నుంచి రాజ్‌మార్గ్‌యాత్ర యాప్‌ను డౌన్‌లోడ్ చేసుకుని లాగిన్ అవ్వాలి.
2. యాప్‌లో ఫాస్టాగ్/వన్‌ట్యాగ్ సేవను ఎంచుకోవాలి.
3. ప్రస్తుతం ఉన్న ఫాస్టాగ్ వివరాలు నమోదు చేయాలి.
4. బ్యాంకు మార్చే (Port FASTag) ఆప్షన్‌ను ఎంచుకోవాలి.
5. కొత్తగా ఎంచుకున్న బ్యాంకును ఎంపిక చేసి.. అవసరమైన వివరాలు సమర్పించాలి.
6. ధ్రువీకరణ పూర్తయిన తర్వాత ఫాస్టాగ్ కొత్త బ్యాంకుకు పోర్ట్ అవుతుంది. తదనంతరం వాహనంపై ఉన్న పాత ట్యాగ్‌నే కొనసాగించవచ్చు.

బిజినెస్

ఒరాకిల్‌లో మళ్లీ లేఆఫ్స్..

ప్రముఖ టెక్ సంస్థ ఒరాకిల్ మళ్లీ ఉద్యోగాల కోతకు సిద్ధమవుతోంది. ఈ ప్రక్రియను వేగవంతం చేయడానికి దాదాపు 700 మిలియన్ డాలర్లు (రూ.6,688 కోట్లు) వేచ్చించనున్నట్లు తెలుస్తోంది. ఏఐ డేటా సెంటర్ల కోసం అధిక నిధులను కేటాయించడమే ఈ కోతలకు కారణం. ఈ ఏడాదిలో ఇప్పటికే దాదాపు 20 వేలకు పైగా ఉద్యోగులను కంపెనీ తొలగించడం గమనార్హం. సంస్థ కార్యకలాపాల్లో కృత్రిమ మేధను భాగం చేయడానికి ఒరాకిల్ అధికంగా ఖర్చు చేస్తోంది. దీంతో ఆర్థిక పరమైన ఒత్తిళ్లను ఎదుర్కొంటోంది. ఈ ఏడాది కంపెనీ కార్యాకలాపాల పునర్నిర్మాణంలో భాగంగా దాదాపు 2.8 బిలియన్ డాలర్లు (రూ.26.7 వేల కోట్లు) కేటాయించింది. ఇందులో అధిక భాగం ఉద్యోగాల కోతకే నిధులు వెచ్చించింది. ఇప్పటికే 2.1 బిలియన్ డాలర్లను కేటాయించగా.. మరోసారి ఉద్యోగాల కోతకు అదనంగా 700 మిలియన్ డాలర్లను కేటాయిస్తోంది. కంపెనీ నిర్వహణ ఖర్చులను తగ్గించుకొని, లాభాల మార్జిన్లను కాపాడుకోవడానికి ఉద్యోగాల కోతలు చేపడుతోంది. ప్రపంచవ్యాప్తంగా మే నాటికి ఒరాకిల్‌లో 1,41,000 మంది ఉద్యోగులు ఉన్నారు.

క్యాష్ ఆన్ డెలివరీపై ఫీజు: జొమాటో!

ఫుడ్ డెలివరీ యాప్ జొమాటో మరో షాకిచ్చింది. క్యాష్ ఆన్ డెలివరీలపై అదనంగా రూ.5 ఛార్జీ వసూలు చేస్తోంది. ఇప్పటికే కంపెనీ బిల్ సమ్మరీలో ఈ ఛార్జీలు కనిపిస్తున్నాయి. ఆదాయాన్ని మెరుగుపరుచుకోవడం, డిజిటల్ పేమెంట్ల వైపు వినియోగదారులను మళ్లించేందుకు కంపెనీ ఈ నిర్ణయం తీసుకున్నట్లు తెలుస్తోంది. ఫుడ్ ఆర్డర్లపై ప్లాట్‌ఫాం ఫీజు, రెస్టరెంట్ ప్యాకేజింగ్ ఛార్జీలు, జీఎస్‌టీని జొమాటో వసూలు చేస్తుంది. దీనికి సీఓడీ ఛార్జీలు అదనపు భారం. ఆన్‌లైన్ పేమెంట్లు చేసే కస్టమర్లకు ఈ ఛార్జీలు వర్తించవు. కాగా, జొమాటో ఇటీవలే తన ప్లాట్‌ఫాం ఫీజును పెంచిన విషయం తెలిసిందే. వినియోగదారుడి ఒక్కో ఆర్డర్‌కు ఫీజును రూ.12.50 నుంచి రూ.14.90కి సవరించింది. ఫుడ్ డెలివరీ రంగంలో పోటీ తీవ్రమవుతోంది. ర్యాపిడో ఓన్లీ, ఫ్లిప్‌కార్ట్ ఈట్ ఇన్ ఫుడ్ డెలివరీ సేవలను ప్రయోగాత్మకంగా ప్రారంభించాయి. దీంతో ఈ రంగంలో ఉన్న జొమాటో, స్విగ్గీకి గట్టి పోటీ ఎదురవుతోంది. కంపెనీ లాభాదాయకతను పెంచుకోవడానికి జొమాటో సీఓడీ ఛార్జీలు వసూలు చేస్తున్నట్లు సమాచారం.

బకాయిలు చెల్లించినా.. మాల్యాపై కేసులు కొనసాగుతాయ్: ఈడీ

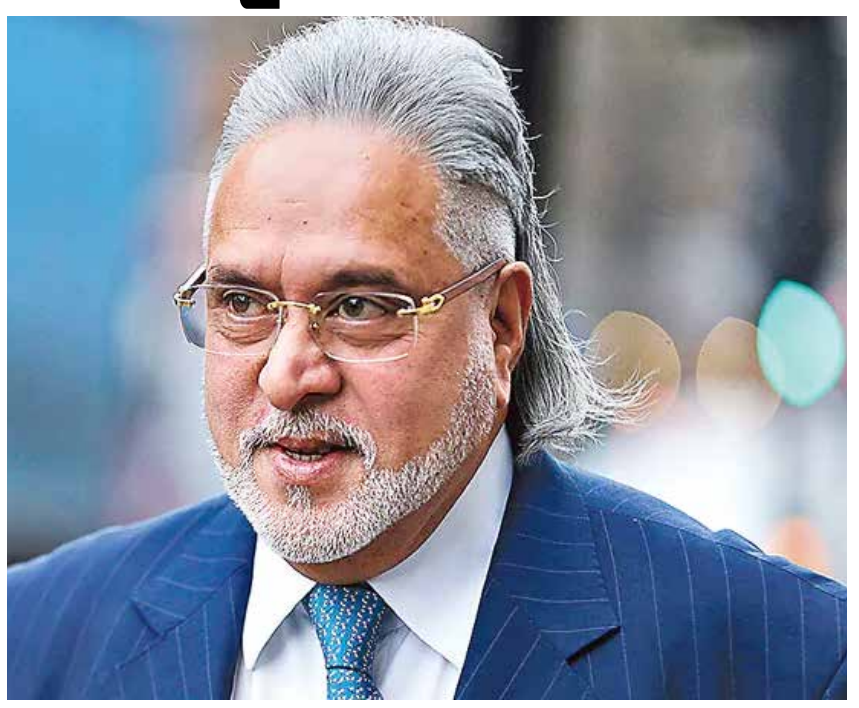

దేశం నుంచి పరారై విదేశాల్లో తలదాచుకుంటున్న విజయ్‌మాల్యా బకాయిలు చెల్లించినా కూడా, ఆయనపై కేసులు కొనసాగుతాయని ఎన్‌ఫోర్స్‌మెంట్ డైరెక్టరేట్ (ఈడీ) తెలిపింది. మనదేశంలో న్యాయ ప్రక్రియను ఇప్పటికీ తప్పించుకుంటున్నందున.. బ్యాంకులు ఆయన ఆస్తుల నుంచి రుణాలు తిరిగి రాబట్టినంత మాత్రాన, ఆయనపై ఉన్న మనీలాండరింగ్ ఆరోపణలు రద్దు కావని బాంబే హైకోర్టుకు ఈడీ స్పష్టం చేసింది. 2020లో మాల్యా దాఖలు చేసిన పిటిషన్‌కు ప్రతిస్పందనగా ఈడీ ఈనెల 8న ఈ మేరకు అఫిడవిట్ దాఖలు చేసింది. బ్యాంకులతో తన వివాదం పరిష్కారమై, రుణాలు తిరిగి చెల్లించినందున, తనపై నమోదైన క్రిమినల్ కేసులను మూసివేయాలని మాల్యా కోరారు. రూ.14,131.6 కోట్ల విలువైన చర, స్థిర ఆస్తులను ఎస్‌బీఐ నేతృత్వంలోని బ్యాంకుల కన్సార్షియంకు అప్పగించినా, మాల్యాపై ఉన్న మనీలాండరింగ్ ఆరోపణలు రద్దు కావని, కేసులు నిలిచిపోవని ఈడీ తెలిపింది. మాల్యా 2016 మార్చిలో భారత్‌ను విడిచిపెట్టి వెళ్లారని, దర్యాప్తు సంస్థ పలుమార్లు సమన్లు జారీ చేసినా, దర్యాప్తు అధికారుల ఎదుట హాజరు కాలేదని ఈడీ తన అఫిడవిట్‌లో పేర్కొంది. ఆయనపై నాన్ బెయిలబుల్ వారెంట్ జారీ చేసినట్లు తెలిపింది. 2016 నవంబరులో మాల్యాను 'పరారీలో ఉన్న నేరస్థుడు'గా ప్రకటించడాన్ని గుర్తు చేసింది. మాల్యా భారత్‌కు తిరిగి వచ్చి ఇక్కడి కోర్టు పరిధిలో విచారణను ఎదుర్కొంటారా అని హైకోర్టు ప్రశ్నించినా, బదులు రాలేదని.. ఇప్పటికీ ఆయన ఆచూకీ తెలియడం లేదని ఈడీ తెలిపింది. మనీలాండరింగ్ నిరోధక చట్టం (పీఎంఎల్‌ఏ) కింద ఆస్తులను స్వాధీనం చేసుకోవడం అనేది చట్టబద్ధమైన హక్కుదారులు తమకు జరిగిన నష్టాన్ని భర్తీ చేసుకునేందుకు ఉద్దేశించిన చట్టపరమైన విధానమని ఈడీ తెలిపింది. మూతపడిన విమాన యాన సంస్థ కింగ్‌ఫిషర్ ఎయిర్‌లైన్స్‌కు బ్యాంకులు మంజూరు చేసిన సుమారు రూ.9,000 కోట్ల రుణాల్లో కనీసం రూ.3,500 కోట్లను మనీలాండరింగ్ చేసి, దుర్వినియోగం చేశారనే ఆరోపణలు మాల్యాపై ఉన్నాయి.

జూనియర్ ఆసియా కప్.. అమ్మాయిలూ ఫైనల్‌కు వచ్చేశారు..!

భారత జూనియర్ హాకీ జట్లు అదరగొట్టేస్తున్నాయి. జూనియర్ ఆసియా కప్‌లో ఇప్పటికే పురుషుల జట్టు ఫైనల్‌కు చేరుకోగా.. తాజాగా మహిళా జట్టూ అదే బాటపట్టింది. సెమీస్‌లో సౌత్ కొరియాపై భారత్ విజయం సాధించింది. గత మ్యాచులతోపోలిస్తే ఈసారి టీమ్‌ఇండియాకు కాస్త పోటీ ఎదురైంది. అయినా సరే 5-1 తేడాతో దక్షిణ కొరియాను ఓడించింది. చైనా - జపాన్ జట్ల మధ్య జరిగే మరో సెమీస్ విజేతతో భారత్ టైటిల్ పోరులో తలపడనుంది. అంతకుముందు క్వార్టర్ ఫైనల్‌లో పాకిస్థాన్‌ను 19-0 తేడాతో చిత్తు చేసిన భారత్.. అదే ఊపుతో సెమీస్‌లోనూ సౌత్ కొరియాపై విజృంభించింది. సుప్రియ హ్యాట్రిక్, మధు సిదార్, సుఖ్వీర్ కౌర్ తలో గోల్‌తో భారత విజయంలో కీలక పాత్ర పోషించారు. దక్షిణ కొరియా తరపున యురి జెంగో ఒక గోల్ చేసింది.

ఇక నాకు చావే గతి: చివరి క్షణాల్లో తప్పించడంపై వుషు అథ్లెట్ ఆవేదన

మరో వారం రోజుల్లో ఆసియా గేమ్స్ మొదలవుతాయి. ఇప్పటికే వివిధ దేశాల నుంచి అథ్లెట్లు జపాన్‌కు చేరుకున్నారు. మరికొందరు త్వరలోనే అక్కడికి వెళ్తారు. భారత్ నుంచి అథ్లెట్లు పయనమైన సంగతి తెలిసిందే. అయితే, చివరి క్షణాల్లో ఆసియా క్రీడల నుంచి తన పేరును తొలగించడంపై 'వుషు' (చైనీస్ మార్షల్ ఆర్ట్స్) అథ్లెట్ దివ్యాన్షి తీవ్ర ఆవేదనకు గురైంది. ఆమె స్థానంలో రోషిబినా దేవీకి అవకాశం లభించింది. దీంతో తనకు చావే గతి అంటూ సోషల్ మీడియా వేదికగా దివ్యాన్షి ఓ వీడియోను పోస్టు చేసింది. తనను ఉద్దేశపూర్వకంగానే తప్పించారని 18 ఏళ్ల ఈ వుషు అథ్లెట్ ఆరోపణలు చేసింది. శిక్షణ సమయంలో రోషిబినా తనను కావాలనే గాయపరిచినట్లు దివ్యాన్షి పేర్కొంది. ఈ మేరకు శుక్రవారం తొమ్మిది నిమిషాల నిడివి కలిగిన భావోద్వేగ వీడియోను షేర్ చేయగా.. నెట్టింట చర్చనీయాంశంగా మారింది. ''నన్ను 60 కేజీల కేటగిరీ నుంచి తప్పించడం అన్యాయం. సెలక్షన్స్ ట్రయల్స్‌లో రోషిబినాను రెండుసార్లు ఓడించా. జపాన్ వెళ్లేందుకు సిద్ధమవుతున్నా. భారత జెర్సీ, కిట్ కూడా అందాయి. దిల్లీ సెండాఫ్ కార్యక్రమంలోనూ పాల్గొన్నా. అయితే, శ్రీనగర్ క్యాంపులో భుజానికి గాయమైంది. వైద్యుడి సూచన ప్రకారం టేపింగ్‌తో ఆడేందుకు అనుమతి వచ్చింది. తన ఎంఆర్ఐ రిపోర్ట్ తన కోచ్, ఫెడరేషన్ వద్ద ఉంది. ఇలాంటి సమయంలో నన్ను గాయం పేరుతో తొలగించారు. రోషిబినాను జట్టులోకి తీసుకున్నారు. ఆమె ఉద్దేశపూర్వకంగానే నన్ను గాయపరిచింది. ఎన్నోసార్లు మానసిక, శారీరక వేధింపులకు గురయ్యా. నాకు జీవించాలనే ఉద్దేశం లేదు'' అని భవనం టెర్రస్‌పై నుంచి కిందికి చూపిస్తూ దివ్యాన్షి వీడియోను ముగించింది. వుషు ఫెడరేషన్ మాత్రం దివ్యాన్షిని భుజం గాయం వల్లే తప్పించామని.. మెడికల్ ఎగ్జామినేషన్ సమయంలో బయటపడినట్లు తెలిపింది. గేమ్స్‌కు తగ్గట్టుగా సరైన ట్రైనింగ్ కూడా చేయలేకపోయిందని సంఘం ప్రతినిధులు పేర్కొన్నారు. అయితే, దివ్యాన్షి కోచ్ అశోక్ గౌతమ్ మాత్రం భిన్నంగా స్పందించారు. ఆ గాయం తీవ్రం కాదని.. ఆసియా గేమ్స్ నుంచి తప్పించేంత పరిస్థితి లేదని వెల్లడించారు.

సచిన్ - అజింక్య రహానేకు అరుదైన గౌరవం

భారత క్రికెట్ దిగ్గజం సచిన్ తెందుల్కర్, ఇటీవలే క్రికెట్‌కు వీడ్కోలు పలికిన అజింక్య రహానేకు అరుదైన గౌరవం దక్కింది. వీరిద్దరితో పాటు మాధవ్ మంత్రి అనే మాజీ ప్లేయర్‌నూ ముంబయి క్రికెట్ అసోసియేషన్ గౌరవించింది. వాంఖడే స్టేడియంలోని లాంజ్‌లకు సచిన్, రహానే, మాధవ్ పేర్లను పెడుతున్నట్లు ప్రకటించింది. అదే విధంగా తమ అనుబంధ క్లబ్‌లకు సబ్సిడీ కార్పస్ ఫండ్‌గా వచ్చే పదేళ్లలో రూ.500 కోట్లను అందించనున్నట్లు ఎంసీఏ వెల్లడించింది. ఎంసీఏ వార్షిక సర్వసభ్య సమావేశంలో ఈ నిర్ణయాలు తీసుకున్నట్లు అధ్యక్షుడు అజింక్య నాయక్ తెలిపారు. ''గత ఏజీఎంలో కార్పస్ ఫండ్‌ను రూ. 100 కోట్లుగా ఉంచాం. ఈసారి దానిని రూ. 500 కోట్లకు పెంచుతున్నాం. క్షేత్రస్థాయిలో క్రికెట్ వృద్ధికి ఈ సొమ్మును వెచ్చిస్తాం. లాజిస్టిక్స్, క్రీడా పరికరాలు వంటి వాటిని సమకూర్చుకునేందుకు వెసులుబాటు దక్కుతుంది. వాంఖడే స్టేడియంలోని లాంజ్‌లకు మాజీ క్రికెటర్లు సచిన్, మాధవ్ మంత్రి, అజింక్య రహానే పేర్లను పెడుతున్నాం. క్రికెట్ అభివృద్ధి కోసం త్రిసభ్య కమిటీని నియమించాం. ఇందులో ఎంసీఏ వైస్ ప్రెసిడెంట్ జితేంద్ర అవ్హాద్, అపెక్స్ కౌన్సిల్ సభ్యుడు మిలింద్ నర్వేకర్, అడ్వకేట్ ఉజ్వల్ నికమ్ ఉంటారు'' అని అజింక్య నాయక్ వెల్లడించారు. సచిన్, రహానే (Ajinkya Rahane), మాధవ్ ముంబయి జట్టు తరపున దేశవాళీ క్రికెట్ ఆడిన సంగతి తెలిసిందే. ఇటీవలే ఆటకు వీడ్కోలు చెప్పిన రహానే నాయకత్వంలో రంజీ ట్రోఫీలనూ ముంబయి సొంతం చేసుకుంది.

కుల్‌దీప్‌లోకి షేన్ వార్న్ వచ్చాడా? ఏంటా బంతి తిరగడం!

చైనామన్ స్పిన్నర్ కుల్‌దీప్ యాదవ్ ప్రస్తుతం కౌంటీ క్రికెట్ ఆడుతున్నాడు. యార్క్‌షైర్ తరపున బరిలోకి దిగిన అతడు తన ప్రత్యర్థి ఎసెక్స్‌పై పది వికెట్లు పడగొట్టాడు. అయితే, ఓ ఓవర్‌లో అతడు సంధించిన బంతి వికెట్లను గిరాటేసిన తీరు క్రికెట్ దిగ్గజం షేన్‌వార్న్‌ను గుర్తుకు తెచ్చింది. ఇప్పుడీ వీడియో నెట్టింట వైరల్‌గా మారింది. ''కుల్‌దీప్ విసిరిన బంతిని చూడకుండా వదిలేయడమూ ప్రమాదకరమే..'' ''కుల్‌దీప్ రూపంలో షేన్ వార్న్ తన ఆటను ఫ్యాన్స్‌తో పంచుకున్నాడు'' అంటూ కామెంట్లు వస్తున్నాయి. ఎసెక్స్‌తో జరిగిన మ్యాచ్‌లో యార్క్‌షైర్ ఇన్నింగ్స్ 106 పరుగుల తేడాతో విజయం సాధించింది. తొలి ఇన్నింగ్స్‌లో యార్క్‌షైర్ 390 పరుగులు చేయగా.. ఎసెక్స్ 171 పరుగులకే పరిమితమైంది. అనంతరం ఫాలో ఆన్ ఆడిన ఆ జట్టు రెండో ఇన్నింగ్స్‌లోనూ 113 రన్స్‌కే కుప్పకూలింది. తొలి ఇన్నింగ్స్‌లో 4 వికెట్లు, రెండో ఇన్నింగ్స్‌లో 6 వికెట్లను కుల్‌దీప్ తీసి సత్తా చాటాడు. మరీ ముఖ్యంగా రెండో ఇన్నింగ్స్‌లో 32వ ఓవర్‌లో వేసిన బంతి ఆటకు హైలైట్. ఎక్కడో ఆఫ్ స్టంప్‌కు ఆవల విసిరిన బంతిని బ్యాటర్ జమాన్ అక్తర్ ఆడటం ఎందుకులే అని వదిలేశాడు. కానీ, ఆ బంతి నేరుగా స్టంప్స్‌ను పడగొట్టింది. ఈ వీడియోను మీరూ చూసేయండి..

వైభవ్ లాంటి వాడిని ఒక్కడినైనా తయారు చేశారా?: పీఎస్ఎల్‌పై అక్రమ్ ఫైర్

అక్రమ్ గతంలో ఐపీఎల్, పీఎస్ఎల్‌తో కలిసి పనిచేశాడు. రెండు లీగ్‌లను పోలుస్తూ పాకిస్థాన్ దేశవాళీ క్రికెట్ వ్యవస్థపై విమర్శలు గుప్పించాడు. ''పీఎస్ఎల్ మొదలై ఇప్పటికి పదేళ్లు అయింది. కానీ, ఒక్క సంచలన బ్యాటర్‌నైనా ఆ లీగ్ అందించిందా? అవును మేం బౌలింగ్‌లో మంచి ఆటగాళ్లను వెలుగులోకి తెచ్చాం.. కానీ, బ్యాటింగ్‌లో గొప్ప టాలెంట్ ఉన్న ప్లేయర్లను పట్టుకోలేకపోయాం. భారత్‌లో వైభవ్ వంటి కుర్రాడు దొరికాడు. మరి మనం ఆ స్థాయికి ఎప్పటికి చేరుతాం? పాకిస్థాన్‌లో టెస్టు క్రికెట్ బతకాలంటే క్లబ్ క్రికెట్‌ను పునరుద్ధరించాలి. ప్రతిభ కలిగిన ప్లేయర్లు ఎక్కువగా అక్కడ్నుంచే వస్తున్నారు. కరాచీ, లాహోర్‌లో భారీగా ఖర్చు చేయాలి. అప్పుడే పాక్ జాతీయ జట్టుకు నాణ్యమైన ప్లేయర్లు వస్తారు'' అని వసీం అక్రమ్ తెలిపాడు. అఫ్గానిస్థాన్‌తో ఆదివారం నుంచి మూడు టీ20ల సిరీస్ మొదలుకానుంది. అయితే, యువ సంచలనం వైభవ్ సూర్యవంశీ ఇందులో ఆడే అవకాశాలు తక్కువనేని క్రికెట్ వర్గాలు పేర్కొన్నాయి.

'ఆదర్శ కుటుంబం – AK47' టీజర్ విడుదల

వుదయం సినిమా: విక్టరీ వెంకటేష్, స్టార్ రైటర్–డైరెక్టర్ త్రివిక్రమ్ శ్రీనివాస్ క్రేజీ కాంబినేషన్ లో తెరకెక్కుతున్న మోస్ట్ అవైటెడ్ చిత్రం 'ఆదర్శ కుటుంబం – AK47' టీజర్ తాజాగా విడుదలైంది. కుటుంబ నేపథ్యంతో కూడిన వినో దం, యాక్షన్, చమత్కారమైన సంభాషణలతో టీజర్ ఆద్యం తం ఆకట్టుకునేలా ఉంది.మధ్యతరగతి కుటుంబం.. ఆ కుటుంబంలో చోటుచేసుకునే సరదా సంఘట నలు.. వాటి చుట్టూ అల్లుకున్న వినోదం.. ఇలా 'ఆదర్శ కుటుంబం – AK47' ప్రపంచాన్ని టీజర్ ఆసక్తికరంగా పరిచయం చేసిం ది. వెంకటేష్ తనదైన కామెడీ టైమింగ్‌తో అలరించగా, త్రివిక్రమ్ శ్రీనివాస్ మార్క్ చమత్కారమైన రచన, పదునైన సంభాషణలు ప్రత్యేక ఆకర్షణగా నిలిచాయి. అదే సమయం లో టీజర్‌లోని ఎనర్జిటిక్ యాక్షన్ సన్ని వేశాలు సినిమాపై మరింత ఆసక్తిని పెంచుతున్నా యి. వెంకటేష్ సరసన శ్రీనిధి శెట్టి కథానాయికగా నటిస్తున్న ఈ చిత్రంలో నారా రోహిత్, నివేదా పేతురాజ్, యువినా, రాజ్ ప్రజ్వల్, రావు రమేష్, సత్య, బ్రహ్మాజీ, ఉదయ్‌బీర్ సంధు, వెన్నెల కిషోర్, రఘు బాబు తదితరులు కీలక పాత్రల్లో నటిస్తున్నా రు.'ఆదర్శ కుటుంబం – AK47' చిత్రానికి కథ, స్క్రీన్‌ప్లే, మాటలు, దర్శకత్వం త్రివిక్రమ్ శ్రీనివాస్ అందిస్తున్నారు. వెంకటేష్–త్రివిక్రమ్ కాంబినేషన్ లో వస్తున్న ఈ సినిమా ఒక కంప్లీట్ కమర్షియల్ ఎంటర్‌టైనర్‌గా రూపొందుతోంది.సంగీతం థమన్ ఎస్, ప్రొడక్షన్ డిజైన్ ఏ.ఎస్. ప్రకాష్, ఎడిటింగ్ నవీన్ నూలి, సినిమాటోగ్రఫీ రవి కె. చంద్రన్.హారిక అండ్ హాసిని క్రియేషన్స్ ప్రతిష్ఠాత్మక బ్యానర్‌పై ఎస్. రాధాకృష్ణ (చినబాబు) ఈ చిత్రాన్ని నిర్మిస్తున్నారు. త్రివిక్రమ్ శ్రీనివాస్ తో పలు విజయవంతమైన, బ్లాక్‌బస్టర్ చిత్రాలను అందించిన ఈ సంస్థ నుంచి వస్తున్న మరో ఆసక్తికరమైన చిత్రంగా 'ఆదర్శ కుటుంబం – AK47' రూపొందుతోంది.

వుదయం సినిమా MOVIE TIME!

23న ద్విభాషా చిత్రం..టైటిల్, ఫస్ట్ లుక్

వుదయం సినిమా: ధృవ్ విక్రమ్ హీరోగా పెన్ జయంతి లాల్ సమర్పణలో పెన్ స్టూడియోస్, శ్రీ నీలాద్రి ప్రొడక్షన్స్, ఆర్‌వి స్టూడియోస్ బ్యానర్‌లో రమేష్ వర్మ నూతన చిత్రాన్ని ప్రకటించారు. హై ఆక్టేన్ యాక్షనర్, ఎమోషన్, డ్రామాగా ఈ సినిమా తెరకెక్కబోతోంది. ఈ క్రేజీ ప్రాజెక్ట్‌కి సంబంధించిన ప్రకటనను తాజాగా చేశారు. పూజా కార్యక్రమాలు కూడా భారీ ఎత్తున నిర్వహించారు. అక్టోబర్‌లో నూతన షెడ్యూల్‌ని కూడా ప్రారంభించనున్నారు. ధృవ్ విక్రమ్ బర్త్ డే (సెప్టెంబర్ 23) సందర్భంగా అప్డేట్ రాబోతోన్నట్టుగా తెలిపారు.ఈ ప్రాజెక్ట్‌కి సంబంధించిన టైటిల్, పాత్రలకు సంబంధించిన పోస్టర్‌లు విడుదల చేయనున్నారు. హై ఇంటెన్సిటీ యాక్షన్ సాగాని ప్రపంచానికి పరిచయం చేయబోతోన్నారు.

'హ్యాపీ జర్నీ ట్రైలర్ లాంచ్

వుదయం సినిమా: ఒక్కో వ్యక్తికి ఒక్కో రకంగా అనిపించే ప్రయాణం.. 'హ్యాపీ జర్నీ' లో అదే ఆలోచనను ఏడుగురు మహిళల జీవితాలు, అనుభవాల ద్వారా ఆసక్తికరంగా చూపించారు. ఏడుమంది మహిళల జీవితాల చుట్టూ తిరిగే ఈకథలో అన్నపూర్ణమ్మ, ఆమని, యాంకర్ ఝాన్సీ, పాయల్ రాధాకృష్ణ, జినీషా అలిశెట్టి, రూపా శ్రీనివాస్, సునైనా ప్రధాన పాత్రలు పోషిస్తున్నారు. పృథ్వీ దండమూడి, వంశీ, రవి శివ తేజ పైల కీలక సహాయ పాత్రలను పోషించారు. గుత్తా ప్రొడక్షన్స్, కమలాకర్ ఫిల్మ్ కార్పొరేషన్ బ్యానర్ల పై బాలాజీ గుత్తా, కౌశిక్ రెడ్డి నిర్మిస్తున్న 'హ్యాపీ జర్నీ' చిత్రంతో అభిరామ్ నాయుడు దర్శకుడిగా పరిచయం అవుతుండగా, తరుణ్ రెడ్డి సహ నిర్మాతగా వ్యవహరిస్తున్నారు. ఈ రోజు మేకర్స్ సినిమా థియేట్రికల్ ట్రైలర్‌ను లాంచ్ చేశారు.ట్రైలర్ ఏడుగురు మహిళలు టూరిస్ట్ గైడ్ సహాయంతో యూరప్ ట్రిప్‌కు బయలుదేరడంతో ప్రారంభమవుతుంది. ఒక్కొక్కరికి ఒక్కో కథ, సమస్య, వ్యక్తిత్వం, జీవితంపై ఒక్కో అభిప్రాయం ఉంటుంది. కలిసి గడిపే సమయాన్ని ఎంజాయ్ చేయాలనే ఉద్దేశంతో వాళ్లు జర్నీని ప్రారంభిస్తారు. అయితే విభిన్న వ్యక్తిత్వాల కారణంగా త్వరలోనే వారి మధ్య భేదాభిప్రాయాలు, గొడవలు మొదలవుతాయి. జర్నీ కొనసాగుతున్న కొద్దీ ఒకరినొకరు అర్థం చేసుకోవడం మొదలుపెట్టి, చివరకు బలమైన, అందమైన బంధాన్ని ఏర్పరచుకుంటారు.విభిన్న వయసులు, విభిన్న నేపథ్యాలకు చెందిన మహిళలు ఒకే జర్నీలో కలుసుకోవడం ఈ కథలో ఆసక్తికరమైన అంశంగా కనిపిస్తోంది. అందమైన యూరప్ లొకేషన్స్ నేపథ్యంలో తెరకెక్కిన ఈ సినిమా రిలేషన్‌షిప్స్, ఎమోషన్స్, వ్యక్తిగత అనుభవాలు, పూర్తిగా భిన్నమైన వ్యక్తులు ఒకే ప్రయాణాన్ని పంచుకున్నప్పుడు ఏర్పడే అనుకోని బంధాలను ఎక్స్‌ప్లోర్ చేస్తుంది.

తెల్ల కాగితం నుంచి సాంగ్

వుదయం సినిమా: శ్రీమతి కె. శ్రీదేవి సమర్పణలో అరుణాచల క్రియేషన్స్ బ్యానర్ మీద కృష్ణ కొమ్మాలపాటి నిర్మిస్తున్న చిత్రం 'తెల్ల కాగితం'. హర్ష్ రోషన్, నక్షత్ర జంటగా నటిస్తున్న ఈ సినిమాకి కథ, స్క్రీన్‌ప్లే, మాటలు నందు సవిరిగాన అందిస్తున్నారు. ఈ మూవీకి రమేష్ బండ్రెడ్డి దర్శకత్వం వహిస్తున్నారు. ఈ చిత్రాన్ని అక్టోబర్ 2న విడుదల చేయబోతోన్నారు. ఈ క్రమంలో రిలీజ్ చేసిన పోస్టర్లు, పాటలు, టీజర్ అన్నీ కూడా ఆడియెన్స్‌లో మంచి బజ్‌ను క్రియేట్ చేశాయి. తాజాగా ఈ మూవీ నుంచి 'తెలుసా తెలుసా' అంటూ సాగే ఓ మెలోడీ గీతాన్ని సెన్సేషనల్ హీరో విజయ్ దేవరకొండ విడుదల చేశారు. ఈ పాటకు సురేష్ బనిశెట్టి సాహిత్యం.. అనుదీప్ దేవ్, లిప్సిక గాత్రం ప్రధాన ఆకర్షణగా నిలిచాయి. ఇక విజయ్ బుల్గానిన్ ఇచ్చిన మెలోడీ ట్యూన్‌ను మనసుని హత్తుకునేలా ఉంది. లిరికల్ వీడియో ఎంతో అందంగా కనిపిస్తోంది. హీరో, హీరోయిన్ల జంట.. వారిద్దరి మధ్య ప్రేమ సన్నివేశాలు ఈ పాటకు అదనపపు ఆకర్షణ కానున్నాయి.ఈ చిత్రానికి ప్రముఖ సినిమాటోగ్రఫర్ కె.వి గుహన్ కెమెరామెన్‌గా, కార్తీక శ్రీనివాస్ ఆర్ ఎడిటర్‌గా పని చేస్తున్నారు. అక్టోబర్ 2న గ్రాండ్‌గా ఈ ఈ మూవీని విడుదల చేయబోతోన్నారు.

'ప్యారడైజ్' యాక్షన్ నెక్స్ట్ లెవల్‌లో ఉంటుంది

వుదయం సినిమా: న్యాచురల్ స్టార్ నాని పాన్ ఇండియా పీరియడ్ యాక్షన్ ఎంటర్‌టైనర్ 'ది ప్యారడైజ్'. శ్రీకాంత్ ఓదెల దర్శకత్వంలో, ఎస్ఎల్‌వీ సినిమాస్ బ్యానర్‌పై సుధాకర్ చెరుకూరి ఈ చిత్రాన్ని భారీ స్థాయిలో నిర్మించారు. ఇప్పటికే విడుదలైన సాంగ్స్, గ్లింప్స్, టీజర్ అద్భుతమైన రెస్పాన్స్‌తో భారీ అంచనాలు పెంచాయి. ఈ చిత్రం సెప్టెంబర్ 24న ప్రపంచవ్యాప్తంగా విడుదల కానుంది. ఈ సందర్భంగా ఫైట్ మాస్టర్స్ రామ్ లక్ష్మణ్ విలేకరుల సమావేశంలో సినిమా విశేషాలు పంచుకున్నారు.

ప్యారడైజ్‌కు ఎంతమంది ఫైట్ మాస్టర్స్ పనిచేశారు?

ము, నవకాంత్, రియల్ సతీష్ పనిచేశాం. ఇందులో మేం రెండు భారీ యాక్షన్ బ్లాక్స్ కంపోజ్ చేశాం.

నాని గారి క్యారెక్టర్ ఎలా ఉండబోతుంది?

నాని గారి క్యారెక్టర్ చాలా కొత్తగా ఉంటుంది. దర్శకుడు శ్రీకాంత్ గారు చాలా కొత్తగా డిజైన్ చేశారు. రెండు జడలు వేసుకున్న హీరోను ఇండియన్ స్క్రీన్‌పై ఇప్పటివరకు చూడలేదు. మాకు కూడా అది చాలా కొత్తగా అనిపించింది. నాని గారు ప్రేక్షకులకు కొత్తదనం ఇవ్వాలని నిర్ణయించుకున్నారు.

యాక్షన్ బ్లాక్స్ పూర్తి చేయడానికి ఎన్ని రోజులు పట్టింది?

–మా యాక్షన్ బ్లాక్స్ పూర్తి చేయడానికి దాదాపు పది రోజులు పట్టింది. ఇందులో కొత్త మనుషులు, కొత్త బాడీ లాంగ్వేజ్.. అంతా కొత్తగానే ఉంటుంది. దర్శకుడు శ్రీకాంత్ ఎంచుకున్న కథ సహజంగానే యాక్షన్‌ను డిమాండ్ చేస్తుంది. ఇందులో తప్పించుకోవడానికి అవకాశం ఉండదు.. ఫైట్ చేయాల్సిందే. అలాంటి పరిస్థితిని శ్రీకాంత్ క్రియేట్ చేశారు.

మోహన్ బాబు గారి క్యారెక్టర్ ఎలా ఉండబోతుంది?

–మోహన్ బాబు గారు చాలా సినిమాలు చేశారు. కానీ ఇందులో చాలా కొత్తగా కనిపిస్తారు. ఆయనకూ యాక్షన్ సీక్వెన్స్‌లు ఉన్నాయి.

కొత్త ఫైట్ మాస్టర్స్ వస్తున్నప్పుడు కాంపిటీషన్‌గా ఫీల్ అవుతారా? –కాంపిటీషన్ ఉన్నప్పుడే క్రియేటివిటీ పెరుగుతుంది. ఇంకా ఎలా కొత్తగా చేయాలనే తపన వస్తుంది. మేం ప్రతిరోజూ తొలి సినిమా చేస్తున్న ఫైట్ మాస్టర్స్‌లా భయంతో, వృత్తి పట్ల నిజాయితీతో, ఏకాగ్రతతో పనిచేస్తుంటాం.

టెక్నికల్ టీం గురించి?

దర్శకుడు శ్రీకాంత్ కొత్త ప్రపంచాన్ని క్రియేట్ చేశారు. కెమెరామెన్ సాయి కూడా అద్భుతంగా చిత్రీకరించాడు. ఇందులో లొకేషన్స్ చాలా కొత్తగా ఉంటాయి. అందులో వాడిన పరికరాలు కూడా కొత్తగా ఉంటాయి. అనిరుద్ గారి మ్యూజిక్ ఇప్పటికే సూపర్ హిట్ అయింది.

–మా అబ్బాయి కూడా 'ప్యారడైజ్'లో పనిచేశాడు. తనకు అన్ని భాషల సినిమాలపై మంచి పట్టు ఉంది.

నిర్మాత సుధాకర్ గారి గురించి ? సుధాకర్ గారు ఎక్కడా రాజీపడకుండా భారీగా ఖర్చు పెట్టి ఈ సినిమాను నిర్మించారు.

'స్వయంభు' పరల్డ్ క్లాస్ మేకింగ్..

వుదయం సినిమా: నిఖిల్ సిద్ధార్థ్ 'స్వయంభు' సినిమాతో ప్రేక్షకులను చారిత్రక ప్రపంచంలోకి తీసుకెళ్లేందుకు సిద్ధమవుతున్నారు. భారీ అంచనాలతో రూపొందుతున్న ఈ పీరియడ్ యాక్షన్ డ్రామాకు భరత్ కృష్ణమాచారి దర్శకత్వం వహిస్తున్నారు. పిక్సెల్ స్టూడియోస్ బ్యానర్‌పై భువన్, శ్రీకర్ ఈ చిత్రాన్ని నిర్మిస్తుండగా, రాగూర్ మధు సమర్పిస్తున్నారు. మల్టీ లాంగ్వేజ్ పాన్ ఇండియా ప్రాజెక్ట్‌గా ఈ సినిమాను గ్రాండ్‌గా విడుదల చేసేందుకు మేకర్స్ ప్లాన్ చేస్తున్నారు. 'స్వయంభు' కోసం ఏకంగా 175 రోజుల పాటు షూటింగ్ నిర్వహించారు. ఫైనల్ ప్రొడక్ట్‌లో సుమారు 2,500 వీఎఫ్ఎక్స్ షాట్స్‌ను పొందుపరుస్తున్నారు. ఈ నెంబర్స్ సినిమా ఏ స్థాయిలో తెరకెక్కుతోందో, ఎంత భారీ టెక్నికల్ వర్క్ జరుగుతోందో తెలియజేస్తున్నాయి.

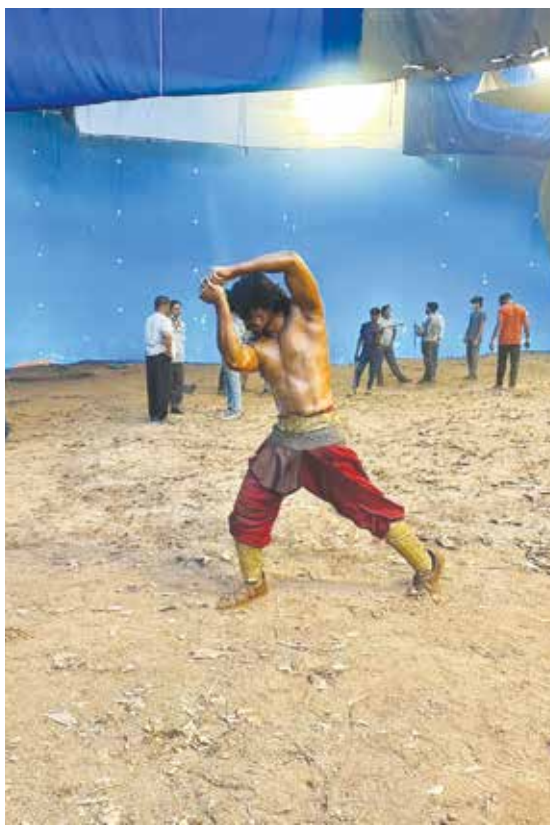

'ప్రేమనే ఊరిలో' 'అమ్మ ప్రేమ పంచు నాన్నే' పాట

వుదయం సినిమా: మహారత్న ప్రొడక్షన్స్, ఎస్‌కే పిక్చర్స్, వనిల్లా ఎంటర్టైన్మెంట్స్ బ్యానర్‌లపై చందు శ్రీనివాస్, సురేష్ కొండేటి, మమత దేవేంద్ర ఎం సంయుక్తంగా నిర్మించిన చిత్రం 'ప్రేమనే ఊరిలో'. ఈ సినిమాకి మనోజ్ కుమార్ కథ, కథనం, దర్శకత్వం వహించారు. శ్రీరామ్, రమిక శివ, తపస్విని పూనాచ, రంగాయణ రఘు తదితరులు కీలక పాత్రల్లో నటించారు. రీసెంట్‌గా ఈ మూవీ టీజర్‌ను రిలీజ్ చేయగా అందరిలోనూ ఇంట్రెస్ట్‌ను క్రియేట్ చేసింది. ఇక తాజాగా ఈ సినిమా నుంచి 'అమ్మ ప్రేమ పంచు నాన్నే' అంటూ సాగే అందమైన పాటను రిలీజ్ చేశారు.రాంబాబు గోసాల రాసిన సాహిత్యం, సునాద్ గౌతమ్ అందించిన బాణీ ప్రధాన ఆకర్షణ కానుంది. రామ్ మిర్యాల గాత్రం మేజర్ అస్సెట్‌గా నిలిచింది. తండ్రి ప్రేమను చాటేలా సాగే ఈ పాట అందరినీ ఎమోషనల్‌గా టచ్ చేసేలా ఉంది. ఈ లిరికల్ వీడియోలో చూపించిన ఎమోషనల్ సీన్స్, గ్రామీణ వాతావరం అందరినీ ఆకట్టుకునేలా ఉంది.KGF, కాంతారా వంటి చిత్రాలకు డైలాగ్స్ అందించిన హనుమాన్ చౌదరి ఈ చిత్రానికి సంభాషణలు రాశారు. ప్రముఖ గేయ రచయిత రాంబాబు గోసాల పాటలను రచించారు. సునద్ గౌతమ్ సంగీతం అందిస్తుండగా, రాజ్‌కాంత్ ఎస్.కె సినిమాటోగ్రఫీ, హర్షిత్ ప్రభు ఎడిటింగ్ బాధ్యతలు నిర్వహిస్తున్నారు.

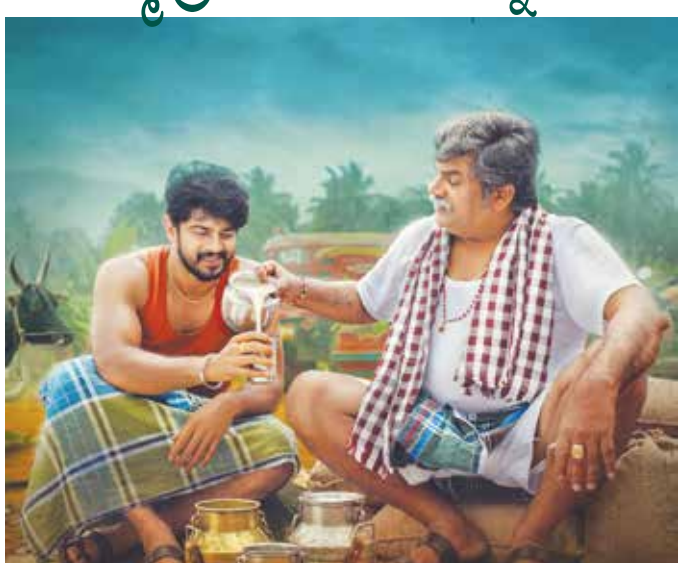

సీక్రెట్ సోల్జర్ ఆడియన్స్‌కు కొత్త ఎక్స్‌పీరియన్స్ ఇచ్చే స్పై డ్రామా

వుదయం సినిమా: నిహాల్ కోదాటి, సూర్య శ్రీనివాస్ హీరోలుగా అక్కి విశ్వనాథ్ రెడ్డి దర్శకత్వంలో రూపొందుతున్న యూనిక్ స్పై డ్రామా 'సీక్రెట్ సోల్జర్'. మూన్ లైట్ డ్రీమ్స్ బ్యానర్‌పై తెరకెక్కిన ఈ చిత్రంలో కమల్ కామరాజు, రఘుబాబు, రంగస్థలం మహేష్, శ్రీనివాస్ వడ్లమాని, శ్రీకాంత్ అయ్యంగార్ కీలక పాత్రలు పోషించారు.ఇప్పటికే ఈ సినిమా ప్రమోషనల్ కంటెంట్ మంచి బజ్‌ను క్రియేట్ చేసింది. యూనిక్ కాన్సెప్ట్, ఆకట్టుకునే ప్రెజెంటేషన్, యాక్షన్, థ్రిల్, హ్యూమర్ ఎలిమెంట్స్‌తో విడుదలైన టీజర్ ట్రైలర్ సినిమాపై అంచనాలను మరింత పెంచింది. ఈ చిత్రం సెప్టెంబర్ 18న ప్రేక్షకుల ముందుకు రానుంది. ఈ సందర్భంగా నిహాల్ కోదాటి, సూర్య శ్రీనివాస్ విలేకరుల సమావేశంలో సినిమా విశేషాలు పంచుకున్నారు. 'చైనా పీస్'గా మొదలైన ప్రయాణం 'సీక్రెట్ సోల్జర్'గా ఎలా మారింది?'చైనా పీస్' పేరుతోనే టీజర్ రిలీజ్ చేశాను. అలాగే రెండు పాటలు కూడా విడుదల చేశాను. అదే పేరుతో చాలా మార్కెటింగ్ చేశాం. మార్చిలో సినిమా రిలీజ్ చేద్దామని సెన్సార్‌కు పంపించాను. సెన్సార్ నుంచి అభ్యంతరాలు వచ్చాయి. రివ్యూ కమిటీలు, ఈబీసీ చైర్మన్, మినిస్ట్రీ ఆఫ్ ఎక్స్‌టర్నల్ అఫైర్స్.. ఇలా అన్ని స్థాయిలు దాటుకుని లిస్టు పంపించారు. అందులో మొదటి పాయింట్.. టైటిల్ 'చైనా పీస్' ఉండకూడదు. ఈ కథ ఆలోచన, ఉద్దేశంతో ఆలోచించుకుని 'సీక్రెట్ సోల్జర్' అయితే బాగుంటుందని ఆ టైటిల్ పెట్టాం.సెన్సార్‌లో దాదాపు 8 నెలలు ఈ సినిమా ఉన్నప్పటికీ, మేం ఏ ఆలోచనతో సినిమా తీశామో.. ఆ ఆలోచన విషయంలో ఎలాంటి ఇబ్బంది రాలేదు. మా డైరెక్టర్ విశ్వనాథ్ గారు చాలా కష్టపడ్డారు. కంటెంట్ విషయంలో తగ్గించడానికి ఎక్కడా కూడా రాజీ పడలేదు. విజువల్స్ పరంగా చాలా చిన్న కట్స్ మాత్రమే వచ్చాయి.

Printed, Published & Owned by Sirikonda Maria, Ashish Publications H.No. 1-7-25/5, Risalagadda, RTC X Roads, Hyderabad - 500020 and Published from H. No. 1-3-95,Padmashali Street, Karimnagar-505001 Telangana. Editor : Sirikonda Augustin, RNI No. TELTEL/2013/65079, E-mail : voodayam2007@gmail.com Cell : 9247698676.