RNI.No.TELTEL/2013/52694

Estd.: 2000

www.voodayam.com /voodayam /Voodayam

వుదయం

Simultaneously published from Adilabad, Hyderabad, Khammam, Karimnagar,Guntur & Warangal

రిపోర్టర్లు కావలెను...

తెలంగాణ, ఆంధ్రప్రదేశ్ రాష్ట్రాల్లో
వుదయం తెలుగు దిన పత్రికకు రిపోర్టర్లుగా
పని చేయుటకు ఆసక్తిగల,
అనుభవజ్ఞులైన అభ్యర్థులు కావలెను.

- సిరికొండ అగస్టిన్
BA. L.L.B., M.C.J.
వుదయం ఎడిటర్

సెల్: 9247698676

సంపుటి : 13 | సంచిక : 187 | ఆదిలాబాద్ | శనివారం, నవంబర్ 15 , 2025 | VOODAYAM Telugu Daily | వెల : రూ. 3.00 | పేజీలు : 12

జూబ్లీహిల్స్ ఉప ఎన్నికలో కాంగ్రెస్ ఘన విజయం

హైదరాబాద్ : జూబ్లీహిల్స్ ఉప ఎన్నికలో కాంగ్రెస్ ఘన విజయం సాధించింది. ఆ పార్టీ అభ్యర్థి నవీన్ యాదవ్ జయకేతనం ఎగురవేశారు. తన సమీప ప్రత్యర్థి, BRS అభ్యర్థి మాగంటి సునీతపై 24,729 ఓట్లకుపైగా మెజార్టీతో ఆయన గెలుపొందారు. జూబ్లీహిల్స్ నియోజకవర్గ చరిత్రలోనే ఇది అత్యధిక మెజార్టీ కావడం గమనార్హం.ఓట్ల లెక్కింపు మొదలైన దగ్గరి నుంచే నుంచే నవీన్ యాదవ్ స్పష్టమైన ఆధిక్యాన్ని ప్రదర్శించారు. రౌండ్ రౌండ్‌కూ అది మరింత పెరిగింది. ఏ ఒక్క రౌండ్‌లోనూ BRS అభ్యర్థి మాగంటి సునీత ఆధిక్యం దక్కించుకోలేకపోయారు. ఈ గెలుపు రేవంత్‌రెడ్డి సర్కార్‌కు, కాంగ్రెస్ శ్రేణులకు ఎంతో ఉత్సాహానిచ్చింది. నవీన్ యాదవ్ విజయాన్ని ఈసీ అధికారికంగా ప్రకటించాల్సి ఉంది. భారత రాష్ట్ర సమితి, భాజపా అభ్యర్థులకు 2023 ఎన్నికల కంటే తక్కువ ఓట్లు వచ్చాయి. భాజపాకు డిపాజిట్ గల్లంతైంది.

వ్యూహాత్మకంగా వ్యవహరించిన సీఎం రేవంత్

కాంగ్రెస్ విజయంలో సీఎం రేవంత్‌రెడ్డి వ్యూహాత్మకంగా వ్యవహరించారు. అభ్యర్థి ఎంపిక నుంచి ప్రచారం వరకు దగ్గరుండి పర్యవేక్షించారు. మైనార్టీల్లో మరింత పట్టుకోసం పోలింగ్‌కు కొద్దిరోజుల ముందే అజారుద్దీన్‌కు మంత్రి పదవి కట్టబెట్టారు. డివిజన్ల వారీగా మంత్రులకు బాధ్యతలు అప్పగించి సమన్వయం చేశారు. క్షేత్రస్థాయిలో నేతలు, కార్యకర్తలతో సమావేశాలు ఏర్పాటు చేసి శ్రేణుల్లో జోష్ నింపారు. ప్రభుత్వ పథకాలను ప్రజల్లోకి సమర్థంగా తీసుకెళ్లేలా సీఎం చర్యలు చేపట్టారు.

ఓటములనే మెట్లుగా చేసుకుని..

2009లో యూసుఫ్‌గూడ డివిజన్ ఎంఐఎం పార్టీ నుంచి కార్పొరేటర్‌గా నిలిచి తెదేపా అభ్యర్థి మురళీగౌడ్ చేతిలో ఓటమిపాలయ్యారు. 2014లో ఎంఐఎం తరఫున జూబ్లీహిల్స్ నియోజకవర్గం పోటీ చేసి 41,656 ఓట్లు(25.19%) సాధించి రెండో స్థానంలో నిలిచారు. 2015లో ఎంఐఎం అభ్యర్థిగా రహ్మత్‌నగర్ డివిజన్ నుంచి కార్పొరేటర్ పోటీచేసి ఓడిపోయారు.

2018లో జూబ్లీహిల్స్ ఎమ్మెల్యేగా స్వతంత్ర అభ్యర్థిగా పోటీ చేసి 18,817 ఓట్లు సాధించారు. 2023 నవంబరు 15న అప్పటి పీసీసీ అధ్యక్షుడైన రేవంత్‌రెడ్డి సమక్షంలో నవీన్ కాంగ్రెస్ పార్టీలో చేరారు.

ఫలితాలు నిరుత్సాహ పరిచాయి.. ప్రతిపక్ష పాత్ర బలంగా పోషిస్తాం

: కేటీఆర్

హైదరాబాద్ , 'రాజకీయాల్లో గెలుపోటములు సహజం. ముందుకు పోదాం, కార్యకర్తలు సన్నద్ధం కావాలి. మరింత బలంగా పనిచేద్దాం. కేసీఆర్ మళ్లీ ముఖ్యమంత్రి అయ్యే వరకూ శ్రమిద్దాం' అని అన్నారు భారత రాష్ట్ర సమితి అధ్యక్షుడు కార్యనిర్వాహక అధ్యక్షుడు కేటీఆర్ అన్నారు. జూబ్లీహిల్స్ ఉప ఎన్నికలో కాంగ్రెస్ పార్టీ అభ్యర్థి నవీన్ యాదవ్ తన సమీప ప్రత్యర్థి బీఆర్ఎస్ అభ్యర్థి మాగంటి సునీతపై సుమారు 25వేల ఓట్ల ఆధిక్యంతో గెలుపొందారు. ఈ సందర్భంగా కేటీఆర్ విలేకరులతో మాట్లాడారు. ఈ ఉప ఎన్నిక పార్టీకి కొత్త ఉత్సాహాన్ని, బలాన్ని ఇచ్చిందని రాష్ట్రంలో రాజకీయ ప్రత్యామ్నాయం %దీ=నా% మాత్రమేనని ప్రజలు స్పష్టమైన తీర్పు ఇచ్చారని అన్నారు. ఇకపైనా ప్రజా సమస్యలపై తమ పార్టీ పోరాటం కొనసాగుతుందని స్పష్టం చేశారు.

ఈ ఉప ఎన్నికలో నిజాయతీగా కొట్లాడాం..

"వ్యక్తిగత సమస్యలు ఉన్నా, పార్టీ నాయకులు జూబ్లీహిల్స్ ఎన్నికల్లో విజయం కోసం నిర్విరామంగా పనిచేశారు. వారికి పేరు పేరునా ధన్యవాదాలు. ప్రతి బూత్‌లో స్థానిక నాయకత్వం బాగా పనిచేసింది. మాగంటి సునీతకు రాజకీయ అనుభవం లేకపోయినా ఆమె ఎంతో కష్టపడ్డారు. ఒక రకంగా పోరాటమే చేశారు. గత రెండేళ్లుగా ప్రధాన ప్రతిపక్ష పార్టీగా బీఆర్ఎస్ అద్భుతమైన పాత్ర పోషిస్తోంది. ప్రజా సమస్యలు కేంద్రంగా కొట్లాడుతున్నాం. ఈ ఎన్నికల్లో మాకు ఓటు వేసిన ప్రతి ఓటరుకు ధన్యవాదాలు. అటు ప్రజాక్షేత్రం, ఇటు సోషల్‌మీడియాలోనూ మేము పనిచేస్తున్నాం. ఈ ఉప ఎన్నికలో నిజాయతీగా కొట్లాడాం. ఎన్నికలు ఎలా జరిగాయో అందరికీ తెలుసు. వాటి గురించి నేను మాట్లాడను. ప్రచారం ముగిసే వరకూ ఒకరకంగా.. ముగిశాక మరో రకంగా జరిగాయి"

అప్పుడు కాంగ్రెస్ ఒక్క సీటు గెలవలేదు

"2014-23 మధ్య ఏడు ఉప ఎన్నికలు జరిగాయి. అప్పటి ప్రతిపక్ష పార్టీ కాంగ్రెస్ ఒక్క ఉప ఎన్నికలోనూ గెలవలేదు. మేము ఐదు గెలిచాం. రెండింటిలో ఓడిపోయాం. జీహెచ్ఎంసీ ఎన్నికలు వస్తే కూడా ప్రతిపక్షంలో ఉన్న కాంగ్రెస్ పార్టీకి ఒకట్రెండు కార్పొరేట్ సీట్లు మాత్రమే వచ్చాయి. ఈ ఎన్నికల్లో ప్రజల తరఫున వాదనను బలంగా వినిపించగలిగాం. ప్రజా సమస్యలు, ఆరు గ్యారెంటీల అమలు వైఫల్యాన్ని ప్రజల్లోకి తీసుకెళ్లాం. కుల, మత రాజకీయాలు, అసభ్య పదజాలం ఉపయోగించలేదు. చాలా హుందాగా పోరాటం చేశాం. ప్రజలకు అవసరమైన పాయింట్లు మాత్రమే చర్చకు పెట్టాం. కాంగ్రెస్, భాజపా ఎన్ని రకాలుగా కవ్వించే ప్రయత్నం చేసినా సంయమనం పాటించాం. పదేళ్లు ప్రభుత్వం నడిపిన ఒక జవాబుదారీ పార్టీగా జూబ్లీహిల్స్‌కు ఏం చేశారంటే. రూ.5వేల కోట్లతో అభివృద్ధి పనులు చేశాం"

ఇదొక చిన్న సెట్ బ్యాక్ మాత్రమే..

"జాతీయ స్థాయిలో చూస్తే బిహార్‌లో కాంగ్రెస్ ఉనికి కోల్పోయే పరిస్థితి వచ్చింది. ఈ ఎన్నిక భారత రాష్ట్ర సమితికి చిన్న సెట్ బ్యాక్ మాత్రమే. ఫలితాలను సమీక్షించుకుంటాం. ఆత్మ విమర్శ చేసుకోవాల్సిన అవసరం కూడా ఉంది. అధికార పార్టీ ఎన్ని ప్రలోభాలు పెట్టినా దీటుగా ఎదుర్కొని మంచి ఓటింగ్ సాధించాం. ఒక పార్టీ డిపాజిట్ కోల్పోయే పరిస్థితి వచ్చింది. దొంగ ఓట్ల గురించి స్పష్టమైన ఆధారాలు ఇచ్చాం. పోలింగ్ రోజు మా అభ్యర్థి పట్టుకున్నారు. ఎన్నికల కమిషన్, పోలీసులు సమాధానం చెప్పాలి. ఓటమికి సాకులు వెతకడం లేదు. చర్చ జరగాలని కోరుకుంటున్నాం. ఫిరాయింపు ఎమ్మెల్యేల విషయమై బెంగాల్‌లో హైకోర్టు స్పష్టమైన తీర్పు ఇచ్చింది.

రాష్ట్రంలో కూడా పది చోట్ల ఉపఎన్నికలు రావాల్సిందే. ఒక్క ఉప ఎన్నికకే కాంగ్రెస్ ఇన్ని ఆపసోపాలు పడింది. పది చోట్ల ఉపఎన్నికలు జరిగితే సోనియా, రాహుల్, ప్రియాంక గాంధీలను తీసుకొస్తారేమో" అని కేటీఆర్ అన్నారు.

పరస్పర సహకారంతో ప్రాజెక్టులను పూర్తి చేయండి

- ఉన్నత స్థాయి సమీక్షలో సీఎస్ రామకృష్ణా రావు

హైదరాబాద్ : ముఖ్యమంత్రి నేతృత్వంలో రాష్ట్ర ప్రభుత్వం అత్యంత ప్రతిష్టాత్మకంగా చేపట్టిన యంగ్ ఇండియా ఇంటిగ్రేటెడ్ స్కూల్స్ , మూసి నది సుందరీకరణ, యంగ్ ఇండియా స్కిల్, స్పోర్ట్స్ యూనివర్సిటి, రాష్ట్రంలో రోడ్ల విస్తరణ తదితర ప్రాజెక్టులపై ఆసియన్ డెవలప్మెంట్ బ్యాంక్ ప్రతినిధి బృందంతో రాష్ట్ర ప్రభుత్వ ప్రధాన కార్యదర్శి కె. రామకృష్ణారావు శుక్రవారం డా.బీ.ఆర్.అంబేద్కర్ తెలంగాణ సచివాలయంలో సమావేశమయ్యారు. తెలంగాణ రైజింగ్ 2047 లో భాగంగా హైదరాబాద్ మెట్రో రెండో దశ విస్తరణ, యంగ్ ఇండియా ఇంటిగ్రేటెడ్ స్కూళ్లలో మౌళిక సదుపాయాల కల్పన, రాష్ట్రంలో వివిధ మున్సిపాలిటీలు, గ్రేటర్ వరంగల్ కార్పొరేషన్, హైదరాబాద్ మెట్రో వాటర్ వర్క్స్ లో సివరేజ్ ప్లాంట్ ల నిర్మాణం.

హ్యాంరోడ్ల విస్తరణ, క్లీన్ అండ్ గ్రీన్ ఎనర్జీ పాలసీ ద్వారా వ్యవసాయ పంపు సెట్లకు సోలార్ విద్యుత్ అనుసంధానం, టి.ఎస్.ఆర్.టి.సి ఈ-బసేస్, యంగ్ ఇండియా స్కిల్, స్పోర్ట్స్ యూనివర్సిటి లలో చేపట్టే ప్రాజెక్టులకు ప్రభుత్వం ప్రతిపాదించిన ప్రాజెక్ట్ వివరాలు, ఆర్థిక పరమైన అంశాలపై ఈ సమావేశంలో చర్చించారు. పరస్పర సహకారంతో నిర్దేశించిన ప్రాజేక్టులను వేగవంతం చేయాలని నిర్ణయించారు. ఈ సందర్భంగా సి.ఎస్ మాట్లాడుతూ తెలంగాణ రాష్ట్రం పెట్టుబడులకు అనువైనదని దేశంలో ఫాస్ట్ గ్రోయింగ్ స్టేట్ గా ఉన్నదని అన్నారు.

ఈ సమావేశంలో రోడ్లు, భవనాల శాఖ ప్రత్యేక ప్రధాన కార్యదర్శి వికాస్ రాజ్, ఇంధన శాఖ ముఖ్య కార్యదర్శి నవీన్ మిట్టల్, ప్రణాళిక కార్యదర్శి జ్యోతి బుద్ధ ప్రకాష్, మున్సిపల్ అడ్మినిస్ట్రేషన్ కార్యదర్శి టి.కె. శ్రీదేవి, విద్యా శాఖ కార్యదర్శి యోగితా రాణా, హైదరాబాద్ మెట్రో రైల్ మేనేజింగ్ డైరెక్టర్ సర్ఫరాజ్ అహ్మద్, టిజిఐఐసి డైరెక్టర్ శశాంక, హైదరాబాద్ మెట్రో వాటర్ వర్క్స్ అండ్ సీవరేజీ బోర్డు మేనేజింగ్ డైరెక్టర్ అశోక్ రెడ్డి, ముసి రివర్‌ఫ్రంట్ డెవలప్‌మెంట్ కార్పొరేషన్ మేనేజింగ్ డైరెక్టర్ ఇ.వి.నరసింహారెడ్డి తదితరులు పాల్గొన్నారు.

హిందీ బెల్ట్‌పై ఎన్డీయే పట్టు నిలుపుకొందిలా..!

దిల్లీ : దాదాపు 200కు పైగా ఎంపీ సీట్లు ఉన్న హిందీ హార్ట్‌ల్యాండ్‌లో రెండో పెద్ద రాష్ట్రం బిహార్ (40). ఇదికాకుండా ఛత్తీస్‌గఢ్, మధ్యప్రదేశ్, రాజస్థాన్, ఉత్తర్‌ప్రదేశ్, ఝూర?ండ్.. తదితర రాష్ట్రాలు దీని కిందకు వస్తాయి. హిందీ బెల్ట్ రాష్ట్రాలు కేంద్రంలో ఎన్డీయే ప్రభుత్వానికి ఇరుసులాంటివి. వీటిల్లో ఒక్క ఝూర?ండ్ మినహా మిగిలినవి మొత్తం కూటమి పాలనలోనే ఉన్నాయి. ఇక్కడ బలం తగ్గేకొద్దీ కేంద్రంలో అధికారంపై పట్టు సడలుతుందన్నది వాస్తవం. అందుకే భాజపా ఈ రాష్ట్రాలను చాలా సీరియస్‌గా తీసుకొంటుంది. ఇక్కడ ముఖ్యమంత్రుల ఎంపికలో కూడా వర్గాలు.. ఇతర సమీకరణాలను పక్కనపెట్టి పనితీరునే కొలమానంగా తీసుకొంటుంది. ఈ క్రమంలో ఎన్ని అభిప్రాయభేదాలు ఉన్నా.. సుశాసన్ బాబుగా పేరున్న నీతీశ్‌తో జట్టుకట్టి ముందుకుసాగుతోంది. ఉపాధి పైనే అధిక దృష్టి..ఈసారి ఎన్నికల బరిలో నిలిచిన పార్టీలన్నీ ఉపాధి పైనే ఎక్కువ దృష్టిసారించాయి. రాష్ట్రంలో ప్రధాన సమస్య అయిన నిరుద్యోగంపై దృష్టిపెట్టి హామీలు ఇచ్చాయి. రాష్ట్రంలో 40శాతం మంది ప్రజలు 18 ఏళ్ల లోపు ఉండగా.. 23శాతం మంది 18-29 ఏళ్ల వారున్నారు. వీరి ఓట్లు జయాపజయాలను నిర్ణయించనున్నాయని పార్టీలు గుర్తించాయి. మహాగఠ్ బంధన్ ఏకంగా ఇంటికో ప్రభుత్వ ఉద్యోగం ఇస్తానని నమ్మబలికింది. ఇది నిజం కావాలంటే 2.97 కోట్ల ప్రభుత్వ ఉద్యోగాలు అవసరం. ఇది అసాధ్యం. మరోవైపు ఎన్నికల వ్యూహకర్త ప్రశాంత్ కిశోర్ నేతృత్వంలోని జన్‌సురాజ్ కూడా తాము అధికారంలోకి వస్తే బిహార్‌లో వలసలు లేకుండా చేస్తామని పేర్కొంది. ఈ క్రమంలో ఎన్డీయే కూటమి కూడా కోటి ఉద్యోగాలు ఇస్తామని పేర్కొంది. దీనికితోడు ఉపాధి కల్పన కోసం బడ్జెట్ నుంచే ఈ దిశగా ప్రయత్నాలు మొదలుపెట్టింది. కొత్త ఫార్ములాతో మహాగఠ్ బంధన్‌కు చెక్

ప్రతిపక్ష మహాగఠ్ బంధన్ ఈ ఎన్నికల్లో ముస్లిం-యాదవ్ సమీకరణకే పరిమితమైంది. దీనికి భిన్నంగా నీతీశ్-మోదీ జోడీ మహిళా-ఈబీసీ వ్యూహాన్ని తెర పైకి తీసుకొచ్చింది. భాజపా అగ్రవర్ణ ఓట్లను తీసుకురాగా.. నీతీశ్ ఈబీసీ ఓట్లను ఏకం చేశారు. రాష్ట్రంలో ఇవి 36శాతం ఉన్నాయి. సంక్షేమ పథకాల ఫలాలు అందడంతో నీతీశ్‌కు చెందిన కుర్మీ ఓట్లు గంపగుత్తగా లభించినట్లు భావిస్తున్నారు. వీటికితోడు లోక్‌మోర్చా, ఎల్‌జేపీ, హిందూస్థాన్ అవామీ లీగ్ (ఎస్) దళిత ఓటర్లను ఎన్డీయే వైపు ఆకర్షించారు. వీటికితోడు తాజా ఫలితాలను చూస్తే ప్రతిపక్షంలోని ముస్లిం-యాదవ్ ఓటు బ్యాంక్‌కు కూడా గండిపడ్డట్లే కనిపిస్తోంది.రాష్ట్రంలో 50శాతం కంటే మహిళా ఓటర్లు ఉన్న జిల్లాలు 25 ఉన్నాయి. ఇక్కడి 174 సీట్లలో జయాపజయాలను వీరు శాసించగలరు. 2010 నుంచి బిహార్‌లో మహిళ ఓటింగ్ శాతం నిలకడగా పెరుగుతోంది. ఈసారి పురుషుల కంటే వారి ఓటింగ్ 10 శాతం అధికంగా ఉంది. ఈ ఓట్లే నీతీశ్‌కు అదనపు బలం. 2005లో పగ్గాలు చేపట్టిన నాటినుంచి ఆయన ఈ ఓటు బ్యాంక్‌ను ఓ క్రమపద్ధతిలో పెంచుకొంటూ వచ్చారు. ఈసారి మహిళా రోజ్‌గార్ యోజన నిధులు రావడంతో వారు పెద్దఎత్తున పోలింగ్ బూత్‌లకు తరలివచ్చారు. బడ్జెట్ నుంచే వ్యూహం..2024 ఎన్నికల్లో ఎన్డీయే అధికారం నిలబెట్టుకోవడంలో జేడీయూదే అత్యంత కీలక పాత్ర. ఈ నేపథ్యంలో బిహార్ ఎన్నికల ఫలితాల్లో తేడాలు వస్తే.. కచ్చితంగా అది కేంద్ర ప్రభుత్వ సుస్థిరతపై ప్రతికూల ప్రభావం చూపించే అవకాశాలు ఉన్నాయి. దీంతో ప్రధాని మోదీ నేతృత్వంలోని ఎన్డీయే సర్కారు బడ్జెట్ నుంచే ఈ రాష్ట్రంపై దృష్టిపెట్టి కీలక కేటాయింపులు చేసింది. ఆ రాష్ట్రానికి ఎంతో కీలకమైన మఖానా బోర్డు ఏర్పాటుకు హామీ ఇచ్చింది. దేశంలోని 90శాతం మఖానా ఉత్పత్తి ఇక్కడే జరుగుతుంది. దర్భంగ, మధుబని, సమస్తిపుర్, సీతామఢి, పూర్ణియా, కటిహార్ జిల్లాల్లో దీనిపై ఆధారపడి జీవించేవారు ఎక్కువ. మరోవైపు ఆహారపు ప్రాసెసింగ్ కోసం నేషనల్ ఇన్‌స్టిట్యూట్ ఆఫ్ ఫుడ్ టెక్నాలజీకి కేటాయించింది. ఐఐటీల విస్తరణ, సరికొత్త ఎయిర్ పోర్టుల నిర్మాణం వంటివి కేటాయించింది. వీటికితోడు ఈబీసీలకు రూ.10 లక్షలు చేయూత, మహిళలు వ్యాపారాలు చేయడానికి రూ.2 లక్షలు సాయం, రైతులకు రూ.9 వేలు పెట్టుబడి సాయం వంటివి ప్రజల్లోకి వెళ్లాయి. రాజకీయంగా ఎన్డీయేకు కీలకం.. బిహార్‌లో రాహుల్-తేజస్వీ జోడీని ఓడించడం ఎన్డీయేకు చాలా కీలకం. భాజపా వ్యతిరేక కూటమి బలోపేతం కాకుండా చేయడంలో ఈ విజయం కీలక పాత్ర పోషించనుంది. ఇక 2026లో పశ్చిమబెంగాల్‌లో, 2027లో ఉత్తర్‌ప్రదేశ్‌లో ఎన్నికలు జరగనున్నాయి. ముఖ్యంగా పార్లమెంట్ ఎన్నికల్లో దెబ్బతిని ఉండటంతో.. అక్కడ రాహుల్-అఖిలేశ్ జోడీని ఎదుర్కోవడానికి ముందు దక్కిన ఈ విజయం పార్టీశ్రేణుల్లో స్థైర్యాన్ని పెంచనుంది. ఇక ఈ విజయం కూటమి లోపల, జాతీయస్థాయిలో ప్రధాని మోదీ స్థానాన్ని మరింత బలోపేతం చేసింది.

అమెరికాలో ముగిసిన షట్‌డౌన్

వాషింగ్టన్: అమెరికా చరిత్రలో సుదీర్ఘ కాలం (43 రోజులు)పాటు కొనసాగిన ప్రభుత్వ మూసివేతకు అధ్యక్షుడు డొనాల్డ్ ట్రంప్ ముగింపు పలికారు. షట్‌డౌన్‌ను ముగించే నిధుల బిల్లుపై బుధవారం ఆయన సంతకం చేశారు. అంతకుముందు షట్‌డౌన్ ముగింపు బిల్లును 222-209 ఓట్ల తేడాతో అమెరికా ప్రతినిధుల సభ ఆమోదించింది. బిల్లుపై ట్రంప్ సంతకం చేయడంతో జనవరి 30 వరకు నిధుల కేటాయింపులకు అడ్డంకులు తొలగనున్నాయి. "43 రోజులుగా కాంగ్రెస్‌లో డెమోక్రాట్లు అక్రమ వలసదారుల కోసం ప్రభుత్వాన్ని మూసివేశారు. అక్రమ వలసదారుల కోసం అమెరికన్ పన్ను చెల్లింపుదారుల నుంచి వందల బిలియన్ డాలర్లను వసూలు చేసే ప్రయత్నంలో ఇలా చేశారు. దోపిడీకి ఎప్పటికీ లొంగబోమనే స్పష్టమైన సందేశాన్ని మా ప్రభుత్వం పంపుతోంది. ఈ షట్‌డౌన్ ప్రజా సేవలకు, మిలియన్ల మంది అమెరికన్ల జీవితాలకు భారీ నష్టం కలిగించింది.

ఈ సంతకంతో ప్రభుత్వం ఇప్పుడు సాధారణ కార్యకలాపాలను తిరిగి ప్రారంభిస్తుంది. జీవన వ్యయాన్ని తగ్గించడానికి, ప్రజా భద్రతను పునరుద్ధరించడానికి ప్రభుత్వం పనిచేస్తోంది" అని ట్రంప్ పేర్కొన్నారు.

జూబ్లీహిల్స్ ప్రజలు అభివృద్ధి, సంక్షేమానికి పట్టం కట్టారు

నిజామాబాద్ : జూబ్లీహిల్స్ ఉప ఎన్నికలో కాంగ్రెస్ ఘన విజయం సాధించింది. 25 వేలకుపైగా ఓట్ల మెజార్టీతో ఆ పార్టీ అభ్యర్థి నవీన్ యాదవ్ జయకేతనం ఎగరవేశారు. ఈ నేపథ్యంలో టీపీసీసీ అధ్యక్షుడు మహేశ్‌కుమార్ గౌడ్ నిజామాబాద్‌లో మీడియాతో మాట్లాడారు."జూబ్లీహిల్స్ ప్రజలు అభివృద్ధి, సంక్షేమానికి పట్టం కట్టారు. ఈ విజయం కష్టపడిన ప్రతి కార్యకర్తకు అంకితం. జూబ్లీహిల్స్ తీర్పుతో ప్రజలు పార్టీకి సెలవు ప్రకటించారు. రాష్ట్రంలో ఆ పార్టీకి చోటులేదని మరోసారి రుజువైంది. రానున్న రోజుల్లోనూ ప్రజల ఆకాంక్షలకు అనుగుణంగా ప్రజాపాలన కొనసాగుతుంది. నవీన్‌ను గెలిపించిన ఘనత.. సీఎం, మంత్రులు, ప్రతి కాంగ్రెస్ కార్యకర్తది" అని మహేశ్‌కుమార్ గౌడ్ అన్నారు.

ఉద్దీపన పాఠశాలలో ఘనంగా చిల్డ్రన్స్ డే వేడుకలు

నకిరేకల్ నవంబర్ 14 (వుదయం ప్రతినిధి):ఉద్దీపన వివిఎం పాఠశాలలో బాలల దినోత్సవాన్ని ఘనంగా నిర్వహించారు మాజీ ప్రధానమంత్రి జవహర్ లాల్ నెహ్రూ చిత్రపటానికి పూలమాలలు వేసి నివాళులర్పించారు. విద్యార్థులు వివిధ రకాల జాతీయ నాయకుల వేషధారణలో ప్రదర్శనలు ఇచ్చారు. సాంస్కృతిక మెసేజ్ ఓరియెంటెడ్ కల్చరల్ కార్యక్రమాలు నిర్వహించారు. ఈ బాలల దినోత్సవ సెలబ్రేషన్స్ వేడుకలకు బీసీ ఫైనాన్స్ కార్పొరేషన్ మాజీ చైర్మన్ పూజార్ల శంబయ్య, నకిరేకల్ మున్సిపల్ చైర్మన్ చౌగోని రజిత శ్రీనివాస్, నకిరేకల్ ప్రభుత్వ డిగ్రీ కళాశాల ప్రిన్సిపల్ కవి రచయిత డాక్టర్ బెల్లి యాదయ్య అతిథులుగా పాల్గొన్నారు. ఈ సందర్భంగా వారు మాట్లాడుతూ మానవ జీవితంలో బాల్యదశ అత్యంత విలువైనదని వారు తెలిపారు. విద్యార్థులందరూ ఆడుతూ పాడుతూ చదువుతూ అభివృద్ధి వైపు పయనించాలని వారు పిలుపునిచ్చారు.మాజీ ప్రధానమంత్రి జవహర్లాల్ నెహ్రూ గారి పుట్టినరోజును బాలల దినోత్సవం గా జరుపుకుంటామని నెహ్రూ గారికి పిల్లలు అంటే చాలా ఇష్టమని వారు తెలిపారు. విద్యార్థులు సమాజంలోని చెడును పక్కకు పెట్టి భావిభారత పౌరులుగా తయారు కావాలని ఆకాంక్షించారు. అనంతరం విద్యార్థుల తల్లిదండ్రులతో విద్యార్థుల అభివృద్ధి పురోగతిపై పిటిఎం సమావేశం నిర్వహించడం జరిగింది. ఈ కార్యక్రమంలో పాఠశాల కరస్పాండెంట్ గంగాధరి భద్రయ్య అబ్జర్వర్ రామకృష్ణ కోఆర్డినేటర్ చెరుకు సతీష్ ప్రైమరీ హెడ్మాస్టర్ రామయ్య ఉపాధ్యాయులు విద్యార్థుల తల్లిదండ్రులు పాల్గొన్నారు.

కలమడుగు గ్రామంలో ఘనంగా అఖండ భజన

జన్నారం, నవంబర్ 14(వుదయం విలేకరి) జన్నారం మండలంలోని కలమడుగు గ్రామంలో ఉన్న శ్రీ నర నారాయణ స్వామి వారి దేవాలయంలో అఖండ భజన కార్యక్రమం అత్యంత వైభవంగా జరిగింది.కార్తీక మాసం సందర్భంగా గురువారం ఉదయం నుండి శుక్రవారం ఉదయం వరకు 24 గంటల పాటు నిరంతరాయంగా దేవాలయంలో మంచిర్యాల జిల్లా చెన్నూరు పట్టణానికి చెందిన రిటైర్డ్ రెవిన్యూ ఇన్స్పెక్టర్ చిలివేరు శంకర్ దాన్ విజయలక్ష్మి దంపతుల ఆధ్వర్యంలో ఈ కార్యక్రమాన్ని నిర్వహించారు.ఈ సందర్భంగా భక్త బృందం సభ్యులు,స్థానిక ప్రజలు దేవాలయం ఆవరణలో పలు ఆధ్యాత్మిక కీర్తనలు పాడారు. ప్రజలలో ఆధ్యాత్మిక భక్తిని పెంచేందుకు అఖండ భజన కార్యక్రమాన్ని నిర్వహించామని వారు వెల్లడించారు.దీంతో కలమడుగు గ్రామంలో ఆధ్యాత్మిక వాతావరణం నెలకొంది.

పల్లె దవాఖాన ఏర్పాటు చేయాలంటూ తహసిల్దార్‌కు వినతి

జన్నారం, నవంబర్ 14(వుదయం విలేకరి): జన్నారం మండలంలోని మురిమడుగు గ్రామంలో పల్లె దవఖాన ఏర్పాటు చేయాలంటూ గ్రామస్తులు తహసిల్దార్,ఎంపీడీవో, వైద్యశాఖ కు వినతి పత్రం అందజేశారు.శుక్రవారం రోజున మధ్యాహ్నం వారు తహసిల్దార్ రాజ మనోహర్ రెడ్డి కి గ్రామస్తులకు మెరుగైన వైద్య సౌకర్యం కల్పించాలంటూ వినతి పత్రం సమర్పించారు.

మురిమడుగు గ్రామానికి అనుబంధ గ్రామాలుగా లంబాడా తండా, సోముగూడ, కొమ్ముగూడ, నర్సింగాపూర్, వెంకటాపూర్, కొత్తగూడ, మల్లాపూర్ తదితర గ్రామాల ప్రజలు వైద్యం కోసం దూర ప్రాంతాలకు వెళ్లాల్సి వస్తుందని మురిమడుగు గ్రామంలో పల్లె దవఖాన ఏర్పాటు చేసినట్లయితే ప్రజలకు వైద్యం అందుబాటులో ఉంటుందంటూ వినతి పత్రంలో పేర్కొన్నారు.

ఈ కారక్రమంలో ఎనగందుల భగ్యరాజ్, పూడూరీ దినేష్, దీకొండ జగన్,శ్రీపెల్లి దేవేందర్,పూడూరీ చంద్రశేఖర్ లు పాల్గొన్నారు.

అఖిలభారత రైతు కూలీ సంఘం (ఏఐకెఎమ్ఎస్) రాష్ట్ర నాయకుల పై పెట్టిన అక్రమ కేసులను ఎత్తివేయాలి.

సూర్యాపేట నవంబర్ 14 (వుదయం ప్రతినిధి): మొంతా తుఫాన్ కారణంగా నష్టపోయిన రైతాంగాన్ని ఆదుకోవాలని తడిసిన వరి, మొక్కజొన్న,పత్తి పంటలను ప్రభుత్వమే మద్దతు ధరతో కొనుగోలు చేయాలని ఖమ్మం కలెక్టరేట్ ముందు శాంతియుతంగా ధర్నా చేస్తున్న అఖిలభారత రైతు కూలి సంఘం (AIKMS)నాయకుల పై పెట్టిన అక్రమ కేసులను ఎత్తివేయాలని అఖిల భారత రైతు కూలీ సంఘం రాష్ట్ర సహాయ కార్యదర్శి యం. డేవిడ్ కుమార్ డిమాండ్ చేసారు. స్థానిక సూర్యాపేట కొత్త బస్టాండ్ వద్ద అక్రమ కేసులను ఎత్తివేయాలని నిరసన కార్యక్రమాన్ని చేయనైనది.ఈ సందర్భంగా వారు మాట్లాడుతూ నష్టపోయిన రైతాంగం తమ బాధను కలెక్టర్ గారి ద్వారా ప్రభుత్వానికి తెలియజేయడం కోసం కలెక్టరేట్ ముందు శాంతియుతంగా ధర్నా చేస్తుంటే పోలీసులు అక్రమ కేసులు(ఎస్కే సుభాని, గొర్రెపాటి రమేష్,ఆవునూరు మధు, బజ్జూరి వెంకట్రామిరెడ్డి, ఏనుగుల ప్రకాష్,కోలా లక్ష్మీనారాయణ,మందుల రాజేంద్రప్రసాద్)లపై పెట్టడాన్ని తీవ్రంగా ఖండించారు.కొట్లాడి తెచ్చుకున్న తెలంగాణ రాష్ట్రంలో అక్రమ కేసులను వారు వ్యతిరేకించారు.రైతుల పక్షపాతి నీ నేనే అని చెప్పుకుంటున్న రేవంత్ రెడ్డి రైతుల కోసం పోరాడుతున్న నాయకులపై అక్రమ కేసులు పెట్టడాన్ని ఖండించారు.ప్రజా ఉద్యమాలు ఉన్నంతకాలం, ప్రజా సమస్యలు ఉన్నంతకాలం ప్రజల కోసం పనిచేస్తూనే ఉంటాం అక్రమ కేసులు ఎన్నైనా, జైలునిర్బంధాలు ఎన్నున్నా సమస్యల పరిష్కారం కోసం పోరాడుతామని పిలుపునిచ్చారు.ఈ కార్యక్రమం లో ఐ ఎఫ్ టీ యూ జిల్లా ఉపాధ్యక్షుడు కునుకుంట్ల సైదులు,సహాయ కార్యదర్శి దేసోజు మధు,ప్రగతి శీల యువజన సంఘం జిల్లా అధ్యక్షుడు నల్గొండ నాగయ్య, అరుణోదయ జిల్లా నాయకులు సామ నర్సిరెడ్డి,బొల్లె వెంకన్న, ప్రగతిశీల మహిళా సంఘం జిల్లా కార్యదర్శి కంచర్ల నర్సమ్మ, ప్రగతిశీల ప్రజాస్వామ్య విద్యార్థి సంఘం డివిజన్ కార్యదర్శి పీడమర్తి భరత్ తదితరులు పాల్గొన్నారు.

అంగరంగ వైభవంగా బాలల దినోత్సవం.

విద్యార్థులే ఉపాధ్యాయులైన వేళ.

ఖానాపురం, నవంబర్ 14 (వుదయం ప్రతినిధి):మండలంలోని బుధరావుపేట గ్రామ శివారులోని మోడల్ స్కూల్లోని బాలల దినోత్సవంను పురస్కరించుకొని మోడల్ స్కూల్ విద్యార్థులు ఉపాధ్యాయులుగా ఒకరోజు విద్యార్థులే ఉపాధ్యాయులుగా విద్యార్థులకు విద్యను బోధించడం ఎంతో ఆనందంగా ఉందని విద్యను బోధించిన ఉపాధ్యాయులు తెలిపారు. అనంతరం విద్యార్థులు వివిధ రకాల సాంస్కృతిక కార్యక్రమాలు నిర్వహించి గెలుపొందిన విద్యార్థులకు బహుమతులను అందజేశారు. ప్రిన్సిపాల్‌గా సుస్మిత, ఎంఈఓగా వినయ్, డీఐఈఓగా అక్షర, డిఈఓగా ఉమేష్, పిటిలుగా శ్రావ్య, గణేష్ లు వ్యవహరించారు. ఈ కార్యక్రమంలో మోడల్ స్కూల్ ప్రిన్సిపల్ పెరక సునీత, ఉపాధ్యాయులు విద్యార్థులు సిబ్బంది తదితరులు పాల్గొన్నారు.

పేటలో కాంగ్రెస్ పార్టీ సంబరాలు

నారాయణపేట టౌన్ నవంబర్ 14(వుదయం ప్రతినిధి): జూబ్లీహిల్స్ ఉప ఎన్నికలో కాంగ్రెస్ అభ్యర్థి నవీన్ యాదవ్ సుమారు 25 వేల మెజారిటీ తో ఘన విజయం సాధించడంతో శుక్రవారం నారాయణపేట జిల్లా కేంద్రంలోని నర్సిరెడ్డి చౌరస్తాలో కాంగ్రెస్ పార్టీ నాయకులు బాణాసంచా కాల్చి,మిఠాయిలు పంచుకుంటూ సంబరాలు చేసుకున్నారు. ఈ సందర్భంగా మార్కెట్ చైర్మన్ శివారెడ్డి, పట్టణ అధ్యక్షులు ఎండి. సలీంలు మాట్లాడుతూ జూబ్లీహిల్స్ లో కాంగ్రెస్ పార్టీ ఘన విజయం సాధించడం పట్ల హర్షం వ్యక్తం చేశారు.ముఖ్యమంత్రి రేవంత్ రెడ్డి అమలు చేస్తున్న అనేక సంక్షేమ పథకాలను చూసి జూబ్లీహిల్స్ ప్రజలు కాంగ్రెస్ పార్టీని గెలిపించారన్నారు.ఈ ఎన్నికల్లో బిఆర్ఎస్, బిజెపి పార్టీలు లోపయాకరిగా ఒక్కటై, కాంగ్రెస్ ప్రభుత్వంపై ఎన్నో అబద్దాలు ప్రచారం చేసిన ప్రజలు బి.ఆర్.ఎస్ పార్టీని చిత్తుగా ఓడించారన్నారు. కేంద్ర మంత్రి కిషన్ రెడ్డి సొంత పార్లమెంట్ నియోజకవర్గంలో బీజేపీ అభ్యర్థి డిపాజిట్ కోల్పోవడం సిగ్గుచేటన్నారు.ఏక పక్షంగా సాగిన ఈ ఉప ఎన్నికల్లో భారీ మెజార్టీతో కాంగ్రెస్ పార్టీ అభ్యర్థి నవీన్ యాదవ్ ను గెలిపించిన జూబ్లీహిల్స్ ప్రజలకు ఈ సందర్భంగా ధన్యవాదాలు తెలిపారు.జూబ్లీహిల్స్ ఘన విజయంతో బిఆర్ఎస్ పార్టీకి ఇక తెలంగాణలో భవిష్యత్తుల లేదని,తెలంగాణ ప్రజలందరు కాంగ్రెస్ పార్టీ వైపు ఉన్నారని మరోసారి స్పష్టమైందన్నారు.ఈ కార్యక్రమంలో మాజీ మార్కెట్ చైర్మన్లు సుధాకర్,సరాఫ్ నాగరాజు, ఆర్టివో బోర్డ్ సభ్యుడు పోషల్ వినోద్,మార్కెట్ డైరెక్టర్ బోయ. శరణప్ప,యూత్ కాంగ్రెస్ జిల్లా అధ్యక్షుడు కోట్ల.మధుసూదన్ రెడ్డి, మైనారిటీ సెల్ జిల్లా అధ్యక్షులు మహిమూద్ ఖురేషి,మైనార్టీ సెల్ పట్టణ మరియు యూత్ అధ్యక్షులు రహమాన్ చాంద్,యూసూఫ్ తాజ్,మాజీ కౌన్సిలర్ అమీరుద్దీన్,సతీష్ గౌడ్,మారుతీ,బోయ రమేష్,మాజీ ఎంపిటిసి పేరపల్ల శంకర్,కొంకల్ శ్రీనివాస్ రెడ్డి,సత్య రెడ్డి, మాజీద్ పాషా,రవి కుమార్ గౌడ్,అభిలాష్,సిద్ధన్ లక్ష్మణ్,గొల్ల లక్ష్మణ్,మారెప్ప,బాపన్ పల్లి అంజప్ప,ఎరుకలి వెంకటయ్య, రవికిరణ్, శ్రీకాంత్, సూర్యకాంత్, మల్లప్ప తదితరులు పాల్గొన్నారు.

బాధిత కుటుంబాలకు ముఖ్యమంత్రి సహాయ నిధి చెక్కుల పంపిణీ.

- కాంగ్రెస్ గ్రామ పార్టీ అధ్యక్షుడు ఆరే సంపత్ కుమార్.

ఖానాపురం, నవంబర్ 14 (వుదయం ప్రతినిధి): మండలంలోని కొత్తూరు గ్రామంలోని అనారోగ్యానికి గురై తిరిగి ఇంటికి వచ్చిన కుటుంబాలకు చెందినవారికి నియోజకవర్గ ఎమ్మెల్యే దొంతి మాధవరెడ్డి సహాయ సహకారంతో ముఖ్యమంత్రి సహాయ నిధి నుండి మంజూరైన 35 వేల రూపాయల విలువగల చెక్కులను బాధిత కుటుంబాలు బోళ్ల అరుణ 19వేలు, వాంకుడోత్ అలేఖ్య 16వేల రూపాయల విలువ గల చెక్కులను కాంగ్రెస్ పార్టీ గ్రామ అధ్యక్షుడు ఆరే సంపత్ కుమార్ కాంగ్రెస్ పార్టీ నాయకులతో కలిసి అందజేశారు. ఈ కార్యక్రమంలో ప్రధాన కార్యదర్శి నాంచారి కుమారస్వామి, గౌరవ అధ్యక్షుడు జాటోత్ నరసింహనాయక్, నాయకులు వల్లే రవి, మహంకాళి నరేష్, బోడ ప్రశాంత్, దుడ్డు విజయేందర్, శీలం దూడలు, మద్దూరి మొగిలి, సాంబయ్య, రవి తదితరులు పాల్గొన్నారు.

గిరిజనులకు మంజూరైన ఇండ్ల నిర్మాణాలకు భూమి పూజ.

వ్యవసాయ మార్కెట్ కమిటీ వైస్ చైర్మన్, నెక్కొండ బ్లాక్ కాంగ్రెస్ అధ్యక్షుడు.

ఖానాపురం, నవంబర్ 14 (వుదయం ప్రతినిధి):మండలంలోని మంగళవారిపేట గ్రామపంచాయతీ పరిధిలోని గిరిజనులకు ఐటిడిఎ ద్వారా మంజూరైన ఇందిరమ్మ ఇండ్ల నిర్మాణాలకు నర్సంపేట వ్యవసాయ మార్కెట్ కమిటీ వైస్ చైర్మన్, మండల కాంగ్రెస్ పార్టీ అధ్యక్షుడు శాఖమూరి హరిబాబు, నెక్కొండ బ్లాక్ కాంగ్రెస్ అధ్యక్షుడు మాజీ జెడ్పిటిసి యడ్ల జగన్మోహన్ రెడ్డిలు లబ్ధిదారులతో కలిసి ఇందిరమ్మ ఇండ్లకు భూమి పూజ చేశారు. ఈ సందర్భంగా వారు మాట్లాడుతూ నియోజకవర్గ మాజీ ఎమ్మెల్యే దొంతి మాధవరెడ్డి సహాయ సహకారంతో ఐటీడీఏ ద్వారా గిరిజన గ్రామాలలోని లంబాడ, కోయ, తదితర కులాలకు చెందిన నిరుపేదలకు ఇందిరమ్మ ఇండ్లను మంజూరు చేయించినందుకు లబ్ధిదారుల తరఫున నియోజకవర్గ ఎమ్మెల్యే దొంతికి ప్రత్యేక కృతజ్ఞతలు తెలుపుతున్నట్లు వారు తెలిపారు. ఈ కార్యక్రమంలో మండల మైనార్టీ అధ్యక్షుడు ఎస్కే ముస్తఫా, మండల వర్కింగ్ ప్రెసిడెంట్ వీరమనేని సాగర్ రావు, మండల పార్టీ ఉపాధ్యక్షుడు మూడు పూల్ సింగ్, గ్రామ పార్టీ అధ్యక్షుడు బొమ్మగాని నవీన్ గౌడ్, లబ్ధిదారుడు పెనుక మనోజ్, నాయకులు మల్లేష్, నాగరాజు, కుమార్ తదితరులు పాల్గొన్నారు.

మిని శబరిమలలా శ్రీ శ్రీ శ్రీ ధర్మశాస్త నర్సంపేట అయ్యప్ప స్వామి ఆలయం.

- శ్రీ ధర్మశాస్త అయ్యప్పస్వామి సేవా చారిటబుల్ ట్రస్ట్ ఆధ్వర్యంలో 25 మండల రజతోత్సవ వేడుకలు.

- చైర్మన్ సింగిరికొండ మాధవశంకర్ గుప్తా.

నర్సంపేట నవంబర్ 14 (వుదయం ప్రతినిది): నర్సంపేట పట్టణంలోని శ్రీశ్రీశ్రీ ధర్మశాస్త అయ్యప్ప స్వామి దేవాలయంలో శుక్రవారం 25 వ మండల పూజ మహోత్సవ రజతోత్సవ వేడుకలు అంగరంగ వైభవంగా ప్రారంభమయ్యాయి.శ్రీ ధర్మశాస్త అయ్యప్పస్వామి సేవా చారిటబుల్ ట్రస్ట్ ఆధ్వర్యంలో నిర్వహిస్తున్న 25 వ (పంచవింశతి) మండల పూజ సిల్వర్ జూబ్లీ వేడుకలు జరుగుతున్న నేపథ్యంలో దేవాలయంలో మహాగణపతి హోమంతో మొదలైన పూజలు ఓంకార ధ్వజారోహణ గోపూజ, సుదర్శన హోమం ప్రత్యేక పూజలు చేపట్టారు. వరంగల్ జిల్లా రైస్ మిల్లర్స్ అసోసియేషన్ ఆధ్వర్యంలో మహా అన్నదాన కార్యక్రమం ప్రారంభం ప్రారంభించారు. మీడియా సమావేశంలో దేవాలయం ట్రస్ట్ చైర్మన్ సింగిరికొండ మాధవశంకర్ గుప్తా, అధ్యక్షుడు సైఫా సురేష్ మాట్లాడుతూ తెలంగాణలో మినీ శబరిమలైగా నర్సంపేట అయ్యప్ప దేవాలయం మారుతున్నదని పేర్కొన్నారు. శబరిమలై తలపించే విధంగా 3 కోట్ల నిధులు దాతల సహకారంతో దేవాలయం అభివృద్ధి సుదరీకృతం అవుతున్నదని తెలిపారు. దీక్ష సమయంలో ఇరుముడి సమర్పించే భక్తులకు ప్రత్యేక వసతుల ఏర్పాట్లు చేసినట్లు వారు వివరించారు. 2000 సంవత్సరం లో ప్రతిష్టించిన దేవాలయం నేడు సిల్వర్ జూబ్లీ మహోత్సవ వేడుకలు ప్రారంభం కావడం ఈ ప్రాంతానికి మరింత భక్తిభావం మెరుగుపడుతుందని ఆశాభావం వ్యక్తం చేశారు. శబరిమలైలో జరిగే విధంగా నర్సంపేట శ్రీ ధర్మశాస్త అయ్యప్పస్వామి దేవాలయంలో శాస్త్రోక్తంగా పూజల నిర్వహణ జరుగుతున్నదని వివరించారు. దేవాలయంలో సుబ్రమణ్య స్వామి షష్టి పూజలు నిర్వహణ ఉంటుందని భక్తులు సద్వినియోగం చేసుకోవాలని కోరారు. ప్రతీ నెల ఉత్తర నక్షత్రం నాడు పడిపూజ కార్యక్రమం నిర్వహణ జరుగుతున్నదని వారు తెలిపారు. మండల పూజల ప్రారంభం నుండి మొదలై ఈ నెల 15 ఉత్తర నక్షత్ర పడిపూజ 22 న పుష్పాభిషేకం, పడిపూజ, డిసెంబర్ 1,2,4,6 తేదీలలో దేవాలయ స్థల, ఇతర దాతలతో పడిపూజల నిర్వహణ, డిసెంబర్ 8 న గోగుల రాణా ప్రతాప్ రెడ్డి ఆధ్వర్యంలో అయ్యప్పస్వామి పల్లివేట కార్యక్రమం ఉంటుందన్నారు. 9 వ తేదీన నర్సంపేట మాజీ ఎమ్మెల్యే, వరంగల్ జిల్లా మాజీ జెడ్పీ ఫ్లోర్ లీడర్ పెద్ది స్వప్న సుదర్శన్ దంపతులతో మాదన్నపేట చెరువు వద్ద అయ్యప్పస్వామి పంబా ఆరాట్ మహోత్సవం, పంబా సద్ది మహా అన్నదాన కార్యక్రమం, పడిపూజ కార్యక్రమం చేపట్టడం జరుగుతుందని తెలిపారు.12 న పడిపూజ, సిల్వర్ జూబ్లీ మహోత్సవాలలో భాగంగా ప్రత్యేక పూజల్లో 16 న సహస్ర కలిశాభిషేకాల మహోత్సవం,17 న హరిహర సహిత, సుబ్రమణ్యస్వామి, శాస్తా సహిత సువత్సల ఆంజనేయస్వామి దేవతామూర్తుల కళ్యాణ మహోత్సవాలు,18 స్థల దాతలతో పడిపూజ కార్యక్రమం చేపట్టనున్నట్లు పేర్కొన్నారు. 27 న పుష్పాభిషేకం, పడిపూజ, మండల పూజలు ముగింపు కార్యక్రమాలు ఉంటాయని చెప్పారు.

జనవరి 1 న పరకాల ఎమ్మెల్యే రేవూరి సునంద ప్రకాష్ రెడ్డితో పడిపూజ, మహా అన్నదాన కార్యక్రమం ఉంటుందని ట్రస్ట్ చైర్మన్ సింగిరికొండ మాధవశంకర్ గుప్తా, అధ్యక్షుడు సైఫా సురేష్ తెలిపారు. ఈ కార్యక్రమంలో చింతల కమలాకర్ రెడ్డి, దొడ్డ రవీందర్ గుప్తా, ఇరుకు కోటేశ్వరరావు, అనంతల రాంనారాయణ, వెంకట్రాజ్యం, శ్రీరాముల శంకరయ్య, గండు రవి, తక్కెళ్ళపల్లి యుగంధర్, శ్రీనివాస్, మల్యాల రాజు, ప్రవీణ్ తదితరులు పాల్గొన్నారు.

మీర్జంపేట జెడ్పీయస్ విద్యార్థులకు చొక్కాల పంపిణీ

- గ్రామ యువకుల సేవాభావం ప్రశంసనీయం

పెద్దపల్లి జిల్లా: నవంబర్ 14 (వుదయం ప్రతినిధి): మీర్జంపేట గ్రామంలోని జెడ్పీయస్ పాఠశాల విద్యార్థులకు సహాయకార్యక్రమం నిర్వహించారు. గ్రామానికి చెందిన పుల్లూరి సాగర్ విద్యార్థులకు ఉపయోగపడే విధంగా ఏదైనా చేయాలనే ఆలోచనతో గ్రామస్తుడు పచ్చిక కేశవరెడ్డిని సంప్రదించగా, విద్యార్థుల కోసం సుమారు ఇరవై ఐదు వేల రూపాయల విలువ చేసే ముప్పత్తారు ముద్రిత చొక్కాలు పంపించారు. పాఠశాలలో జరిగిన కార్యక్రమంలో ఆ చొక్కాలను పంపిణీ చేసిన డా. పోశాల సదానందం మాజి ఎంపీటీసీ విద్యార్థుల అభివృద్ధికి గ్రామస్థుల సహకారం ఎంతో దోహదమని పేర్కొన్నారు. విద్యార్థుల్లో సేవాభావాన్ని పెంపొందించేందుకు ఇలాంటి కార్యక్రమాలు సహకరిస్తాయని అన్నారు. ఈ కార్యక్రమంలో పుల్లూరి సాగర్, ప్రధానోపాధ్యాయురాలు మాధవి, ఉపాధ్యాయులు లక్ష్మీపతి, రవి, వెంకటేష్, తిరుపతి, పుల్లూరి కుమార్, కోడిదల రాజు, మంద రవి, కునూరి బబ్బులు, మండ సతీష్, కునూరి ప్రదీప్ తదితరులు పాల్గొన్నారు. విద్యార్థుల భవిష్యత్ అభివృద్ధికి గ్రామ యువత చూపిన సేవాస్ఫూర్తిని స్థానికులు అభినందించారు.

వాహనం అమ్మగానే సరిపోదు .. ఆపదలు చూసుకోవాలి!

హైదరాబాద్‌కు చెందిన రాజేశ్‌కుమార్ పదేళ్ల క్రితం తన బైక్‌ను అమ్మేశారు. యాజమాన్యమార్పిడి తాను చూసుకుంటానంటూ మధ్యవర్తి తొందరపెట్టాడు. డబ్బులు చేతిలో పెట్టి రాజేశ్ నుంచి బండి తీసుకెళ్లాడు. మూడు, నాలుగేళ్ల క్రితం ఆ వాహనంపై ట్రాఫిక్ ఉల్లంఘనల చలాన్లు అరడజను వరకు రాజేశ్‌కు వచ్చాయి. ఆ మధ్యవర్తి కోసం ఆరాతీస్తే దొరకలేదు. దిల్లీలోని ఎర్రకోట మెట్రోస్టేషన్ దగ్గర జరిగిన కారు విస్ఫోటనంలో ఉగ్ర కుట్ర ఉందని గుర్తించారు. దర్యాప్తు సంస్థలు తొలుత దృష్టి పెట్టింది ప్రమాదానికి కారణమైన వాహనం ఎవరిది? అన్న విషయంపైనే. కారు నంబరు ఆధారంగా ఓ వ్యక్తిని అదుపులోకి తీసుకుని విచారిస్తున్నారు.పాత కారును లేదంటే బైక్‌ను అమ్మడం సాధారణ విషయమే అయినా ఈ ప్రక్రియలో చిన్నపాటి నిర్లక్ష్యం కూడా పెద్ద సమస్యలకు దారి తీస్తుంది. చేతిలో డబ్బులు పడగానే చాలా మంది బండి తాళాలు ఇచ్చేస్తుంటారు.

నెతన్యాహును క్షమించండి

ఇజ్రాయిల్ ప్రధాని బెంజమిన్ నెతన్యాహుకు ఎప్పుడూ బాసటగా నిలిచే అమెరికా అధ్యక్షుడు డోనాల్డ్ ట్రంప్.. మరోసారి తన వైఖరిని ప్రపంచానికి పునరుద్ఘాటించారు. అవినీతి, మోసం కేసుల్లో బెంజమిన్ నెతన్యాహును క్షమించాలని ఇజ్రాయిల్ అధ్యక్షుడు ఐజాక్ హెర్జోగ్‌కు ట్రంప్ ఒక సంచలన లేఖను రాశారు. ఇది ఇప్పుడు ఇజ్రాయిల్‌తో పాటు అంతర్జాతీయ స్థాయిలో తీవ్ర చర్చనీయాంశంగా మారింది. ఎందుకంటే.. ఒక దేశాధ్యక్షుడు మరొక దేశాధ్యక్షుడికి ఈ విధంగా లేఖ రాసి అక్కడి నాయకుడికి క్షమాభిక్ష కోరిన ఘటన ఇదే మొదటిదని విశ్లేషకులు చెప్తున్నారు. "ఇప్పుడు ఇజ్రాయిల్ శాంతికి దారి తీస్తున్న సమయం. నెతన్యాహు దృష్టి.. ఈ కేసులతో మరలిపోవద్దు. ఆయన యుద్ధకాలంలో శక్తివంతమైన నాయకుడు. ఇప్పుడు శాంతి కోసం మార్గం చూపిస్తున్నారు" అని తన లేఖలో ట్రంప్ రాసుకొచ్చారు. నెతన్యాహుపై ఆరోపణలు, జరుగుతున్న విచారణ రాజకీయ ప్రేరేపితం, అన్యాయమైనవిగా ఆయన అభివర్ణించారు. ఇక ట్రంప్ లేఖకు హెర్జోగ్ కార్యాలయం స్పందించింది. క్షమాభిక్ష కోరాలంటే.. నిబంధనల ప్రకారం అధికారికంగా దరఖాస్తు చేయాలని వివరించింది. కాగా తనకు మద్దతుగా నిలిచిన ట్రంప్‌నకు సోషల్ మీడియా 'ఎక్స్' వేదికగా నెతన్యాహు ధన్యవాదాలు తెలియజేశారు. కాగా ట్రంప్ లేఖతో ఇజ్రాయిల్ రాజకీయాల్లో అలజడి చెలరేగినట్టయ్యింది. ఒక విదేశీ నాయకుడు ఇంత ప్రత్యక్షంగా జోక్యం చేసుకోవడం చాలా అరుదైన విషయం. దీంతో ఇప్పుడు హెర్జోగ్ నిర్ణయం ఏ విధంగా ఉంటుందో అన్నదే అందరి దృష్టిని ఆకర్షిస్తున్నది. ఇతర దేశాల అంతర్గత విషయాల్లో ట్రంప్ అతిజోక్యం పెరిగిపోతున్నదని అంతర్జాతీయ విశ్లేషకులు కూడా చెప్తున్నారు. బ్రెజిల్ మాజీ అధ్యక్షుడు జైర్ బోల్సోనారో విషయంలోనూ ట్రంప్ ఈ విధంగానే వ్యవహరించాడని వారు గుర్తు చేస్తున్నారు. ఒక దేశ సార్వభౌమత్వాన్ని దెబ్బతీసే విధంగా ట్రంప్ జోక్యం ఉంటున్నదని వారు ఆందోళన వ్యక్తం చేస్తున్నారు.

సంస్కరణల ప్రతిపాదనలపై జాతీయ స్థాయి రెఫరెండం

దేశంలో అమలు చేయాల్సిన సంస్కరణల ప్రతిపాదనలపై జాతీయ స్థాయిలో రెఫరెండం నిర్వహించనున్నట్లు బంగ్లాదేశ్ చీఫ్ అడ్వైజర్ మహ్మద్ యూనస్ గురువారం చెప్పారు. ఫిబ్రవరిలో పార్లమెంటరీ ఎన్నికలు జరుగుతాయని, స్వేచ్ఛగా, సక్రమంగా జరిగేలా చర్యలు తీసుకుంటామని చెప్పారు. జులై చార్టర్‌గా పిలిచే ఈ సంస్కరణలు దేశ రాజకీయాలను, సంస్థలకు తిరిగి ఒక రూపం ఇవ్వడానికి ఉద్దేశించబడ్డాయి. అలాగే గతేడాది హసీనా పదవీచ్యుతికి దారితీసిన తిరుగుబాటుకు రాజ్యాంగబద్ధమైన గుర్తింపును ఇవ్వాలని కోరుతోంది. అక్టోబరులో మెజారిటీ రాజకీయ పార్టీలు ఈ సంస్కరణల పత్రంపై సంతకాలు చేశాయి. అయితే గతేడాది ఉద్యమనేతలు ఏర్పాటు చేసిన నేషనల్ సిటిజన్స్ పార్టీ (ఎన్‌సిపి), నాలుగు వామపక్ష భావజాలం వైపు మొగ్గుచూపే పార్టీలు మాత్రం ఈ పత్రాన్ని బహిష్కరించాయి. సంస్కరణల పత్రంలో పేర్కొన్న హామీల అమలుకు ఎలాంటి చట్టబద్ధమైన పరిధి లేదా యంత్రాంగం కొరవడిందని, అందుకే తాము బహిష్కరిస్తున్నామని ఎన్‌సిపి తెలిపింది. మానవాళికి వ్యతిరేకంగా పలు నేరాలకు పాల్పడిన కేసులో పదవీచ్యుతులైన ప్రధాని షేక్ హసీనాపై తీర్పును బంగ్లాదేశ్ అంతర్జాతీయ నేరాల ట్రిబ్యునల్ (ఐసిటి) ఈ నెల 17న వెలువరించనుంది. ముగ్గురు న్యాయమూర్తులతో కూడిన ట్రిబ్యునల్ ఈ తీర్పును ఇస్తుందని ప్రత్యేక కోర్టు విచారణకు హాజరైన జర్నలిస్టు తెలిపారు. హసీనాను, హెూం మంత్రి అసదుజ్‌మన్ ఖాన్ కమల్, ఇనస్పెక్టర్ జనరల్ చౌదరి అబ్దుల్లా అల్ మమున్‌లను ట్రిబ్యునల్‌లో విచారించారు. హసీనా, కమల్ పరారీలో వున్నారని కోర్టు ప్రకటించడంతో వారి పరోక్షంలోనే విచారణ సాగింది. అప్పటి పోలీసు చీఫ్ ఒక్కరే విచారణకు స్వయంగా హాజరయ్యారు. ఆయన అప్రూవర్‌గా మారిపోయారు. గతేడాది తిరుగుబాటు సమయంలో తన పాత్రను, తన సహ నిందితులైన ఇద్దరి పాత్రను ఆయన వివరించారు. తమ నేతల విచారణను నిరసిస్తూ పూర్వపు పాలక పార్టీ అవామీ లీగ్ దేశవ్యాప్తంగా లాక్‌డౌన్‌కు పిలుపివ్వడంతో గురువారం బంగ్లాదేశ్ వ్యాప్తంగా రవాణా స్తంభించింది. పాఠశాలలు మూతపడ్డాయి.

పుల్వామా ఎటాక్ మాస్టర్ మైండ్ భార్యతో టచ్‌లో ఉన్న ఫరీదాబాద్ డాక్టర్ !

న్యూఢిల్లీ: ఢిల్లీ బాంబు పేలుడులో జైష్-ఎ-మహమ్మద్ ఉగ్రసంస్థ లింకులను దర్యాప్తు చేస్తున్న అధికారులకు షాకింగ్ విషయం తెలిసింది. ఫరీదాబాద్‌లో భారీగా పేలుడు పదార్థాలు దొరికిన సమయంలో అరెస్టయిన డాక్టర్ షహీన్ సయీద్‌కు పుల్వామా దాడి మాస్టర్‌మైండ్ ఉమర్ ఫరూఖ్ భార్యతో సంబంధాలున్నట్లు వెల్లడైంది. జైష్ చీఫ్ మసూద్ అజహర్ నెఫ్యూ అయిన ఉమర్.. 2019 లో 40 మంది సీఆర్‌పీఎఫ్ జవాన్లను బలిగొన్న పుల్వామా దాడికి ప్లాన్ చేసిన వాడు. ఆ తర్వాత భారత సైన్యం చేపట్టిన ఆపరేషన్‌లో అతన్ని హతమార్చారు. ఇప్పుడు ఉమర్ భార్య అయిన అఫీరా బీబీతో ఫరీదాబాద్‌లోని అల్-ఫలా యూనివర్సిటీలో పనిచేసిన డాక్టర్ షహీన్ సయీద్‌కు సంబంధాలుండటం సంచలనంగా మారింది. ఆపరేషన్ సిందూర్‌లో భారీగా నష్టపోయిన తర్వాత మహిళలతో ప్రత్యేకంగా జమాత్-ఉల్-మొమినత్ అనే విభాగాన్ని జైష్-ఎ-మహమ్మద్ మొదలు పెట్టిన సంగతి తెలిసిందే. ఈ విభాగంలో కీలక బాధ్యతలు చేపట్టిన అఫీరా.. ఈ బ్రిగేడ్‌లో సలహా మండలి 'షురా'లో కూడా చేరినట్లు తెలుస్తోంది. మసూద్ అజహర్ సోదరి సాదియా అజహర్‌తో కలిసి అఫీరా పనిచేస్తోంది. వీళ్లిద్దరూ కూడా డాక్టర్ షహీన్ సయీద్‌తో టచ్‌లో ఉన్నట్లు విశ్వసనీయ వర్గాలు తెలిపాయి. అల్-ఫలా యూనివర్సిటీలో సీనియర్ డాక్టర్‌గా ఉన్న షహీన్ సయీద్ కారులో అసాల్ట్ రైఫిల్స్, ఇతర మందుగుండి సామగ్రి దొరకడంతో ఆమెను అరెస్ట్ చేసిన సంగతి తెలిసిందే. భారత్‌లో జమాత్-ఉల్-మొమినత్ విభాగాన్ని ప్రారంభించి, ఉగ్రవాద చర్యల కోసం ర్యాడికలైజ్డ్ మహిళలను రిక్రూట్ చేసుకునే బాధ్యతను సయీద్‌కు అప్పగించినట్లు విచారణలో తేలింది.

భారత్‌కు హాని చేయాలంటే భయపడేలా.. అమిత్ షా వార్నింగ్

న్యూఢిల్లీ: ఎర్రకోట వద్ద పేలుడుకు కారణమైన వారిని అత్యంత కఠినంగా శిక్షిస్తామని,, మరోసారి భారత్‌పై ఇలాంటి దాడులు చేయకూడదనే సందేశాన్ని ప్రపంచానికి ఇచ్చేలా ఈ శిక్ష ఉంటుందని కేంద్ర హెూంమంత్రి అమిత్ షా సంచలన వ్యాఖ్యలు చేశారు. ప్రధాని మోడీ నేతృత్వంలో ఉగ్రవాదంపై జీరో టాలరెన్స్‌తో తాము ముందుకు సాగుతున్నామని, ఈ విధానాలకు అనుగుణంగానే ఉగ్రదాడికి కారణమైన వారిని కఠినంగా శిక్షిస్తామని ప్రకటించారు. 'ఉగ్రవాదాన్ని ఏ రూపంలోనూ భారత్ సహించదనే సందేశాన్ని ప్రపంచానికి పంపేలా నిందితులను శిక్షిస్తాం. మనదేశానికి హాని తలపెట్టిన ఎవరైనా సరే అత్యంత కఠినమైన పరిణామాలు ఎదుర్కొంటారనే సందేశం పంపుతాం' అని షా చెప్పారు. గుజరాత్‌లో శ్రీ మోతీభాయ్ ఆర్. చౌదరీ సాగర్ సైనిక్ స్కూల్, సాగర్ ఆర్గానిక్ ప్లాంట్‌ను వర్చువల్‌గా ప్రారంభించిన అనంతరం అమిత్ షా ఈ వ్యాఖ్యలు చేశారు. జాతీయ భద్రత సలహాదారు అజిత్ దోవల్, ఇంటెలిజెన్స్ బ్యూరో డైరెక్టర తపన్ కుమార్ డేకా, కేంద్ర హెూం సెక్రెటరీ గోవింద్ మోహన్‌తో అమిత్ షా కీలక భేటి నిర్వహించారు. ఢిల్లీ పేలుడు వెనుక జైష్-ఎ-మహమ్మద్ టెర్రర్ మాడ్యూల్ ఉందన్న అనుమానాలు వ్యక్తమవుతున్న నేపథ్యంలో హైలెవెల్ సెక్యూరిటీ మీటింగ్ ఏర్పాటు చేశారు.

మా వాళ్లకు శిక్షణ ఇవ్వండి..

అమెరికా అధ్యక్షుడు డోనాల్డ్ ట్రంప్ అధికారంలోకి వచ్చిన దగ్గరి నుంచి హెచ్-1బీ వీసా పదం అందరి నోళ్లలో నానుతోంది. తాజాగా దీనిపై అమెరికా ఆర్థికశాఖ మంత్రి స్కాట్ బెసెంట్ కీలక వ్యాఖ్యలు చేశారు. అమెరికన్లకు శిక్షణ ఇప్పించేందుకే హెచ్1బీ ఉద్యోగాలని అన్నారు. "అమెరికన్లకు శిక్షణ ఇవ్వండి.. తరువాత తిరిగి వెళ్లిపోండి.. ఉద్యోగాలను పూర్తిగా అమెరికన్లే తీసుకొంటారు" అనేదే వీసా విషయంలో ట్రంప్ కొత్త విధానం అని వెల్లడించారు. "విదేశీ కార్మికులపై దీర్ఘకాలికంగా ఆధారప డకుండా.. అధిక నైపుణ్యం కలిగిన ఉద్యోగాలు పొందేలా అమెరికన్లకు శిక్షణ ఇవ్వాలి. అందుకోసం నైపుణ్యం కలిగిన విదేశీ కార్మికులను తాత్కాలికంగా అమెరికాకు తీసుకురావడమే ఈ కొత్త విధానం" అని బెసెంట్ అన్నారు. అమెరికాలో తయారీ రంగాన్ని పునరుద్ధరించేందుకు నాలెడ్జ్ ట్రాన్స్‌ఫర్ కోసం చేస్తోన్న ప్రయత్నమిదని అభివర్ణించారు. "రాత్రికి రాత్రే నౌకల్లో వస్తువులు ఎగుమతి అవుతాయని తాము చెప్పడం లేదన్నారు. "మేం సెమీకండక్టర్ పరిశ్రమను అమెరికాకు తీసుకు రావాలని అనుకుంటున్నాం. ఆరిజోనాలో అందుకు తగ్గ సౌకర్యాలు ఉంటాయి. అందుకే అమెరికా కార్మికులకు శిక్షణ ఇవ్వడానికి కొన్నేళ్ల కోసం విదేశీ శ్రామికశక్తిని రప్పించడమే అధ్యక్షుడి ఉద్దేశం అని నేను భావిస్తున్నాను. తర్వాత వారు ఇంటికి వెళ్లొచ్చు. ఆ తరువాతే అమెరికా కార్మికులు బాధ్యత స్వీకరిస్తారు" అని పేర్కొన్నారు. మేం వీసా కార్యక్రమాలను కొనసాగిస్తూనే ఉంటామని హెూమ్‌లాండ్ సెక్యూరిటీ మంత్రి క్రిస్టి నోయమ్ అన్నారు. "అమెరికాకు వచ్చే వ్యక్తులు ఉగ్రవాదులకు, అమెరికాను ద్వేషించే సంస్థలకు మద్దతుదారులు కాదని నిర్ధరించుకుంటాం. అందుకోసం వెట్టింగ్‌ను కొనసాగిస్తాం. మా ప్రభుత్వం ఇమిగ్రేషన్ విధానాల ప్రక్రియలను క్రమబద్ధీకరిస్తోంది. దాంతోపాటు అమెరికాకు వచ్చి ఉంటున్న వ్యక్తులు సరైన కారణాల వల్ల ఇక్కడ ఉన్నారని మేం ఎప్పటికప్పుడు పరిశీలించుకుంటున్నాం" అని వెల్లడించారు.

మోడీ ఇలాకాలో హక్కుల పోరాటం

అహ్మదాబాద్: మోడీ ఇలాకాలో అపరిష్కృతంగా ఉన్న సమస్యలు పరిష్కరించాలని కోరుతూ అంగన్‌వాడీ కార్మికులు భారీ నిరసన ప్రదర్శన నిర్వహించారు. గురువారం సీఐటీయూ అనుబంధ గుజరాత్ అంగన్‌వాడీ కర్మచారి సంఘటన్ పిలుపు మేరకు..హక్కులకోసం ఉద్యమించారు. అంగన్‌వాడీ కార్మికులు, సహాయకులకు కనీస వేతనాలపై గుజరాత్ హైకోర్టు ఇచ్చిన ఉత్తర్వులను అమలు చేయడానికి రాష్ట్ర ప్రభుత్వం నిరాకరించడాన్ని తప్పుబట్టారు. పదవీ విరమణ వయస్సు పెంపు , పని ప్రయోజనాల కోసం మొబైల్ ఫోన్‌ల పంపిణీతో పాటు ఇతర పరిష్కారం కాని డిమాండ్లను పరిష్కరించాలని డిమాండ్ చేశారు. పదే పదే నిరసనలు, ర్యాలీలు నిర్వహిస్తున్నా..బీజేపీ పాలిత ప్రభుత్వం చర్చలకు సంసిద్ధతను చూపటంలేదని ఆగ్రహం వ్యక్తం చేశారు. డిసెంబర్ 1-10 వరకు వెయ్యిమంది అంగన్‌వాడీ కార్మికులతో నిరాహార దీక్ష చేపట్టి.. తమ నిరసనను తీవ్రతరం చేయాలని నిర్ణయించారు.

మరో ఇద్దరు వైద్యుల అరెస్ట్

న్యూఢిల్లీ: దేశవ్యాప్తంగా సంచలనం సృష్టించిన ఢిల్లీ బ్లాస్ట్ కేసులో పోలీసులు దర్యాప్తును ముమ్మరం చేశారు. ఇందులో భాగంగా మరో ఇద్దరు డాక్టర్లను అరెస్ట్ చేశారు. వీరు అల్-ఫలాహ్ విశ్వవిద్యాలయానికి చెందినవారని పోలీసులు చెప్పారు. పోలీసులు చెప్తున్న విషయంపై అల్-ఫలాహ్ విశ్వవిద్యాలయం స్పందించింది. అరెస్టయిన డాక్టర్లతో తమకు ఎలాంటి సంబంధమూ లేదని స్పష్టం చేసింది. దీంతో తాజా పరిణామం కీలకంగా మారింది. ఇక దర్యాప్తు బృందాలు వెతుకుతున్న బ్రెజా కారును ఇదే యూనివర్సిటీలోనే కనుగొన్నాయి. ఢిల్లీ బ్లాస్ట్‌కు హ్యుందారు-ఐ20 కారు కారణమని నిఘా సంస్థలు గుర్తించాయి. దీనిని నడిపింది డాక్టర్ ఉమర్ అని దర్యాప్తు అధికారులు గుర్తించారు. ఈ కేసు దర్యాప్తుతో ముడిపడి ఉన్న మారుతి బ్రెజా కారును పట్టుకునేందుకు అధికారులు తీవ్రంగా గాలించారు. ఇందులో భాగంగా సదరు కారును అల్-ఫలాహ్ యూనివర్సిటీలో గుర్తించినట్టు వారు చెప్పారు. ఢిల్లీ పేలుడు ఘటన అనంతరం అల్-ఫలాహ్ యూనివర్సిటీ పేరు విస్తృతంగా వినిపిస్తున్న విషయం విదితమే. పేలుడుతో సంబంధమున్న ఫరీదాబాద్ ఉగ్రనెట్‌వర్క్ కేసులో పోలీసులు దర్యాప్తు తీవ్రం చేశారు. ఇందులో భాగంగా టెర్రర్ మాడ్యుల్‌తో సంబంధమున్న జమ్మూకాశ్మీర్ వైద్యుడు డాక్టర్ ముజఫర్‌పై రెడ్ కార్నర్ నోటీసులు జారీ చేయాలంటూ వారు ఇంటర్‌పోల్‌ను ఆశ్రయించారు. ఈ కేసులో ఇప్పటికే ముగ్గురు వైద్యులు సహా ఎనిమిది మంది అరెస్టయ్యారు. వారిలో ఒకరు డాక్టర్ ఆదిల్ కాగా.. ఆయన సోదరుడే డాక్టర్ ముజఫర్. నిందితుల విచారణలో భాగంగా ఈయన పేరు బయటకు వచ్చింది.

భారత్‌తో సహా 32 సంస్థలపై ట్రంప్ ఆంక్షలు

ఇరాన్ దూకుడుకు అడ్డుకట్ట వేసేందుకు ట్రంప్ సర్కార్ కీలక నిర్ణయం తీసుకుంది. ఇరాన్ బాలిస్టిక్ క్షిపణి కార్యక్రమంతో సంబంధాలున్న 32 సంస్థలు, వ్యక్తులపై ఆంక్షలు విధించింది. వాటిలో భారత్, చైనా, ఇరాన్, హాంకాంగ్, యూఏఈ, టర్కీ తదితర దేశాలకు చెందిన సంస్థలు, వ్యక్తులు ఉన్నారని అమెరికా విదేశాంగశాఖ ఒక ప్రకటనలో తెలిపింది. అమెరికా అధ్యక్షుడు డోనాల్డ్ ట్రంప్ ఆదేశాల మేరకు ఈ నిర్ణయం తీసుకున్నట్టు వెల్లడించింది. "ఇరాన్, చైనా, హాంకాంగ్, యునైటెడ్ అరబ్ ఎమిరేట్స్, టర్కీ, భారత్ తదితర దేశాల్లో ఉన్న 32 సంస్థలు, వ్యక్తులు ఇరాన్ క్షిపణి, డ్రోన్ వంటి ఉత్పత్తి నెట్‌వర్క్‌లకు మద్దతు ఇస్తున్నందున ఆంక్షలు విధించాం" అని అమెరికా పేర్కొంది. ఇరాన్ తన అణు ఒప్పందంలో విఫలమైన నేపథ్యంలో సెప్టెంబర్‌లో యునైటెడ్ నేషన్స్ ఆంక్షలను మళ్లీ అమలు చేసిన నిర్ణయానికి మద్దతుగా ఈ చర్యలు తీసుకున్నామని స్టేట్ డిపార్ట్‌మెంట్ తెలిపింది. అమెరికా ట్రెజరీ శాఖలో టెర్రరిజం, ఫైనాన్షియల్ ఇంటెలిజెన్స్ అండర్ సెక్రెటరీ జాన్ కె హార్లీ మాట్లాడుతూ 'ఇరాన్ ప్రపంచవ్యాప్తంగా ఆర్థిక వ్యవస్థలను దుర్వినియోగం చేస్తూ తన అణు, సాంప్రదాయ ఆయుధాల కార్యక్రమాలకు నిధులు సమకూర్చుకుంటోంది. అధ్యక్షుడు ట్రంప్ ఆదేశాల మేరకు ఇరాన్‌పై ఒత్తిడి తీసుకొస్తున్నాం' అని అన్నారు. అంతర్జాతీయ సమాజం కూడా ఇరాన్‌పై, యూఎన్ ఆంక్షలను పూర్తిగా అమలు చేసి, గ్లోబల్ ఫైనాన్షియల్ సిస్టమ్ యాక్సెస్‌ను నిలిపివేయాలని ఆయన కోరారు. అదే విధంగా భారత్‌లోని ఫార్మ్‌లేన్ ప్రయివేట్ లిమిటెడ్ అనే సంస్థను యూఏఈకి చెందిన మార్కో క్లింగే అనే కంపెనీతో లింక్ చేసినట్టు తెలిసిందని, ఈ సంస్థలు సోడియం క్లోరేట్, సోడియం పెర్క్లోరేట్ వంటి రసాయనాల సరఫరాలో ఇరాన్ ప్రాజెక్టులకు సహకరించినట్టు ఆరోపించారు. 'ఇరాన్ క్షిపణి, డ్రోన్ ఉత్పత్తి సామగ్రి కొనుగోలు చర్యలను బహిర్గ తం చేయడానికి, వాటిని అడ్డుకుని నిలువరిం చడానికి సంస్థలపైనా విధించిన ఆంక్షలను కొనసాగిస్తాం. ఇలాంటి చర్యలు ప్రాంతీయ భద్రత, అంతర్జాతీయ స్థిరత్వానికి ముప్పుగా మారుతున్నాయి' అని అమెరికా విదేశాంగ శాఖ పేర్కొంది.

అమెరికాలో ప్రవాస డ్రైవర్లకు కష్టాలు

విదేశీయులకు వీసాలు జారీ చేసే ప్రక్రియను కఠినతరం చేస్తోన్న అమెరికా మరో కీలక నిర్ణయం తీసుకుంది. ప్రవాస డ్రైవర్లకు ఇచ్చిన 17వేల లైసెన్స్‌లను రద్దు చేయాలని కాలిఫోర్నియా ప్రభుత్వం యోచిస్తోంది. సెమీ ట్రక్, బస్‌ను నడిపేందుకు అక్రమంగా లైసెన్స్‌లు పొందారని, కాలిఫోర్నియా అక్రమ వలసలకు అడ్డాగా మారుతోందని ట్రంప్ యంత్రాంగం ఆందోళన వ్యక్తం చేసిన నేపథ్యంలో ఈ వార్తలు రావడం గమనార్హం. అయితే కాలిఫోర్నియా గవర్నర్ గవిన్ న్యూసమ్ మాత్రం అది కారణం కాదని చెప్పారు. ఈ లైసెన్స్‌ల కాల వ్యవధి ముగిసిందని అధికారులు గుర్తించారని కాలిఫోర్నియా రాష్ట్ర రవాణా ఏజెన్సీ వెల్లడించింది. దీంతో ఆ ప్రభుత్వం కమర్షియల్ లైసెన్స్‌ల సమీక్ష మొదలుపెట్టింది. ఫ్లోరిడాలో ఒక డ్రైవర్ నిర్లక్ష్యంగా యూటర్న్ తీసుకోవడంతో ముగ్గురు ప్రాణాలు కోల్పోయిన నేపథ్యంలో జాతీయస్థాయిలో డ్రైవర్ల లైసెన్స్‌లపై ఆడిట్ నిర్వహిస్తున్నారు. టెక్సాస్, అలబామాలో కూడా ఈ ఏడాది ప్రారంభంలో ఇదేతరహా ప్రమా దాలు జరిగాయి. ఇవన్నీ లైసెన్స్‌ల విషయంలో పలు ప్రశ్నలు లేవనెత్తాయి. "గత నెల కాలిఫోర్నియాలో ఒక ప్రవాస డ్రైవర్ మద్యం మత్తులో ప్రమాదానికి కారమణమయ్యాడు. అదీ తీవ్ర విమర్శలకు దారితీసింది. ఈ నేపథ్యంలోనే లైసెన్సుల రద్దుకు గవిన్ ప్రభుత్వం యోచిస్తోంది. గతంలో తన లైసెన్స్‌ల జారీ విషయంలో తన ప్రమాణాలను సమర్థించుకున్న కాలిఫోర్నియా.. ఇప్పుడు ఈ నిర్ణయం తీసుకోవడం తమ తప్పులను అంగీకరిం చడమే అవుతుందని అమెరికా రవాణా శాఖ మంత్రి విమర్శించారు. అక్రమ లైసెన్సులే కాదు. అమెరికన్ ట్రక్కర్ల జీవనోపాధికి గండి పడుతోంది" అని అమెరికా విదేశాంగశాఖ మంత్రి మార్కో రూబియో పేర్కొన్నారు. డ్రైవర్లకు ఇంగ్లీష్ చదవడం, రాయడం వచ్చి ఉండటాన్ని తప్పనిసరి చేసింది. రోడ్లపై సూచికలు చదవకపోవడం, ఇంగ్లీష్‌లో మాట్లాడక పోవడం వల్లే అనేక ప్రమాదాలకు డ్రైవర్లు కారణమ వుతున్నారని ట్రాన్స్‌పోర్ట్ డిపార్ట్‌మెంట్ పేర్కొంది.

మోదీ భూటాన్ పర్యటనపై ఖర్గే సంచలన ఆరోపణలు..

బెంగళూరు: కర్ణాటక మంత్రి, ఏఐసీసీ చీఫ్ మల్లికార్జున ఖర్గే కుమారుడు ప్రియాంక్ ఖర్గే, ప్రధానమంత్రి నరేంద్ర మోదీ భూటాన్ పర్యటనపై తీవ్ర ఆరోపణలు చేశారు. ఢిల్లీలో ఉగ్రదాడి జరిగి ప్రజలు ఆందోళనలో ఉన్న సమయంలో మోదీ భూటాన్ ఎందుకు వెళ్లారని ప్రశ్నించారు. ఈ పర్యటన వెనుక అదానీ గ్రూప్‌కు లబ్ధి చేకూర్చే ఒప్పందమే కారణమని ఆయన సంచలన వ్యాఖ్యలు చేశారు. ఈ ఆరోపణలు రాజకీయ వర్గాల్లో తీవ్ర చర్చనీయాంశంగా మారాయి. ప్రియాంక్ ఖర్గే తన ఎక్స్ పోస్ట్‌లో, అదానీ పవర్‌కు రూ.6000 కోట్ల విలువైన హైడ్రో ప్రాజెక్ట్ ఒప్పందం కోసమే మోదీ భూటాన్ వెళ్లారని పేర్కొన్నారు. ఈ ఒప్పందంపై సంతకం చేయడమే ఆయన పర్యటన లక్ష్యమని ఆరోపించారు. ఈ విషయంలో పారదర్శకత లేదని, ప్రజలకు సమాచారం అందించాలని డిమాండ్ చేశారు. ఈ ఆరోపణలతో అదానీ గ్రూప్‌పై మరోసారి విమర్శలు తీవ్రమయ్యాయి. ఢిల్లీలో ఉగ్రదాడి జరిగిన సమయంలో ప్రధానమంత్రి విదేశీ పర్యటన ఎందుకు చేపట్టారని ఖర్గే ప్రశ్నించారు. దేశ రాజధానిలో భద్రతా సమస్యలు ఉన్నప్పుడు ప్రధాని దృష్టి వ్యాపార ఒప్పందాలపైనే ఉందని విమర్శించారు. ఈ పరిస్థితి ప్రజలలో అసంతృప్తిని పెంచుతుందని ఆయన హెచ్చరించారు. ఈ వ్యాఖ్యలు బీజేపీపై కాంగ్రెస్ దాడిని మరింత ఉధృతం చేశాయి. ఈ ఆరోపణలపై బీజేపీ నుంచి ఇంకా అధికారిక స్పందన రాలేదు. అయితే, ఖర్గే వ్యాఖ్యలు సోషల్ మీడియాలో వైరల్‌గా మారాయి, మోదీ పర్యటన ఉద్దేశంపై సందేహాలను లేవనెత్తాయి. అదానీ గ్రూప్‌తో ఈ ఒప్పందం వివరాలను ప్రభుత్వం వెల్లడించాలని ప్రతిపక్షాలు డిమాండ్ చేస్తున్నాయి. ఈ వివాదం రాజకీయంగా ఎలాంటి పరిణామాలకు దారితీస్తుందో చూడాలి.

ఫాస్టాగ్ లేని వాహనాలకు టోల్ రుసుములో మార్పు

న్యూఢిల్లీ: జాతీయ రహదారులపై ప్రయాణించే వాహనదారులకు కేంద్ర ప్రభుత్వం శుభవార్త చెప్పింది. ఫాస్టాగ్ లేని వాహనాలు టోల్‌గేట్ల వద్ద యూపీఐ ద్వారా రుసుము చెల్లిస్తే ఇప్పటివరకు విధిస్తున్న రెట్టింపు ఛార్జీల నిబంధనను సడలించింది. ఇకపై కేవలం 25 శాతం అదనపు రుసుము చెల్లిస్తే సరిపోతుందని స్పష్టం చేసింది. ఈ కొత్త విధానం శుక్రవారం తెల్లవారుజాము నుంచి దేశవ్యాప్తంగా అమల్లోకి రానుంది.ప్రస్తుత నిబంధనల ప్రకారం జాతీయ రహదారులపై టోల్ ప్లాజాల వద్ద ఫాస్టాగ్ లేని వాహనాలకు టోల్ రుసుముకు రెట్టింపు చెల్లించాల్సి ఉంటుంది. నగదు రూపంలో చెల్లించినా, యూపీఐ ద్వారా చెల్లించినా ఇదే నిబంధన వర్తించేది. అయితే, కేంద్రం తీసుకున్న తాజా నిర్ణయంతో యూపీఐ ద్వారా చెల్లించే వారికి గణనీయమైన ఊరట లభించనుంది.ఉదాహరణకు, ఒక వాహనానికి టోల్ రుసుము రూ.100 అనుకుంటే.. ఫాస్టాగ్ ఉన్నవారు రూ.100 చెల్లిస్తారు. ఫాస్టాగ్ లేనివారు నగదు రూపంలో చెల్లిస్తే రెట్టింపుగా అంటే రూ.200 చెల్లించాలి. కానీ, కొత్త నిబంధన ప్రకారం యూపీఐ ద్వారా చెల్లిస్తే కేవలం రూ.125 చెల్లిస్తే సరిపోతుంది. ఈ మేరకు జాతీయ రహదారుల ప్రాధికార సంస్థ అధికారులు టోల్ ప్లాజాల్లో సాఫ్ట్‌వేర్‌ను అప్‌డేట్ చేస్తున్నట్లు ఓ టోల్‌ప్లాజా అధికారి తెలిపారు. నగదు చెల్లించేవారికి మాత్రం పాత పద్ధతిలోనే రెట్టింపు రుసుము వసూలు చేస్తారని ఆయన స్పష్టం చేశారు.

బీహార్ పూర్తయ్యింది.. ఇక బెంగాల్ వంతు

న్యూఢిల్లీ: బిహార్ శాసనసభ ఎన్నికల ఓట్ల లెక్కింపు కొనసాగుతుంది. ఈ కౌంటింగ్‌లో ఎన్డీయే కూటమి అభ్యర్థులు దూసుకు పోతున్నారు. దాదాపు 174 స్థానాల్లో ఈ కూటమి ముందంజలో ఉంది. ఈ క్రమంలో కేంద్ర మంత్రి గిరిరాజ్ సింగ్ కీలక వ్యాఖ్యలు చేశారు. బిహార్‌లో తమ విజయం ఖాయమని ధీమా వ్యక్తంచేసిన ఆయన.. తర్వాత బెంగాల్‌లోనూ అధికారం చేపడతామని వ్యాఖ్యానించారు. బిహార్‌లోని బెగుసరాయ్ లోక్‌సభ నియోజకవర్గానికి గిరిరాజ్ సింగ్ ప్రాతినిధ్యం వహిస్తున్నారు. ఓట్ల లెక్కింపుపై ఓ మీడియాతో మాట్లాడుతూ ఆయన ఈ వ్యాఖ్యలు చేశారు. 'బిహార్‌ను అర్థం చేసుకున్న వారికి తెలుసు రాష్ట్ర ప్రజలు అరాచకాన్ని కోరుకోరని. ఇక్కడి ప్రజలు అవినీతిపరులైన నాయకులకు అధికారాన్ని అప్పగించాలనుకోవడం లేదు. భాజపా కార్యకర్తగా చెబుతున్నా బిహార్‌లో ఎన్డీయే విజయం ఖాయం. ఇక, ఇప్పుడు బెంగాల్ వంతు. అక్కడ జరిగే ఎన్నికల్లో కూడా మాదే గెలుపు. ప్రస్తుతం అక్కడ ఉన్నది అరాచక ప్రభుత్వం' అని విమర్శలు చేశారు. పశ్చిమ బెంగాల్‌లో వచ్చే ఏడాది మార్చి-ఏప్రిల్‌లో అసెంబ్లీ ఎన్నికలు జరిగే అవకాశం ఉంది.

సంపాదకీయం

షట్‌డౌన్'తో అభాసుపాలైన ట్రంప్!

అక్టోబరు ఒకటవ తేదీ నుంచి అమెరికాలో కొనసాగుతున్న ఫెడరల్ ప్రభుత్వ మూత (షట్‌డౌన్) ను ఎత్తివేసేందుకు ఆదివారం నాడు నాంది పలికారు. మూత 41వ రోజు సోమవారం నాడు ఎనిమిది అంశాలపై పార్లమెంటు ఎగువసభ సెనెట్‌లో తీర్మానాలు ఆమోదం పొందాయి. బుధవారం నాడు ప్రజాప్రతినిధుల సభ కాంగ్రెస్ ముందుకు వచ్చిన తరువాత చేసే తీర్మానంతో అధికారికంగా ప్రభుత్వమూతకు తెరపడుతుందని భావిస్తున్నారు. గతంలో తొలిసారి అధికారానికి వచ్చినపుడు 2019లో 35 రోజుల పాటు మూత తరువాత తన రికార్డును ట్రంప్ బద్దలు కొట్టాడు. రారాజునంటూ, దిగిరానని బెట్టు చేసిన డోనాల్డ్ ట్రంప్ మెట్టుదిగటంతో జనవరి 31వరకు ప్రభుత్వానికి అవసరమైన నిధులను పొందేందుకు వీలుగా సెనెట్ 60-40 ఓట్లతో ఆదివారం నాడు ఒక తీర్మానాన్ని ఆమోదించింది. జనవరి ఒకటవ తేదీతో ముగియనున్న ఆరోగ్య సంరక్షణ సబ్సిడీ పథకాన్ని కొనసాగించేందుకు ట్రంప్ అంగీకరించటంతో ప్రతిపక్ష డెమోక్రాటిక్ పార్టీకి చెందిన ఎనిమిది మంది సెనెట్ సభ్యులు మద్దతు ఇవ్వటంతో సర్కార్ గట్టెక్కింది. కుదిరిన ఒప్పందానికి తాను కట్టుబడి ఉంటానని ట్రంప్ ప్రకటించాడు. ఈ సమస్య ప్రతిపక్ష డెమొక్రటిక్ పార్టీలో తీకప్పులో తుపాను వంటి చిచ్చురేపింది. ఎనిమిది మంది సభ్యులను డోనాల్డ్ ట్రంప్ "ఆకర్షించి" మూత ఎత్తివేతకు మద్దతు పలికించినట్లు చెప్పవచ్చు. అసలు ఈ ప్రభుత్వ మూత అంటే ఏమిటి? దాని పర్యవసానాలేమిటో చూద్దాం. మూత కారణంగా రోజుకు 17 బిలియన్ డాలర్ల చొప్పున అప్పు పెరుగుతున్నదని, వారానికి 14 బిలియన్ డాలర్ల మేర నష్టమని అంచనాలు వెలువడ్డాయి. అయితే ఈ అంచనాలు లెక్కించే పద్ధతి, పరిగణనలోకి తీసుకొనే అంశాలు ఒకటే కాకపోవటంతో భిన్నమైన అంకెలు మీడియాలో వచ్చాయి. వాటిని చూసి గందరగోళ పడాల్సిన అవసరం లేదు, నష్టమైతే వాస్తవం.

ప్రతిదేశంలో బడ్జెట్లకు పార్లమెంట్ల ఆమోదముద్ర పడితేనే నిధుల విడుదలకు అవకాశం ఏర్పడుతుంది. మనదేశంలో ఏప్రిల్ నుంచి మార్చి నెల వరకు ఆర్థిక సంవత్సరం,అత్యధిక దేశాల్లో జనవరి నుంచి డిసెంబరు వరకు ఉంటుంది. మార్చి 31వ తేదీలోగా ద్రవ్యబిల్లుకు ఆమోదం తెలపకపోతే ఏప్రిల్ ఒకటి నుంచి ఖజానా నుంచి నిధుల విడుదల ఆగిపోతుంది. అమెరికాలో అది జనవరి ఒకటి నుంచి జరుగుతుంది. అయితే ఇది పౌరకార్యకలాపాలకు తప్ప మిలిటరీ వంటి అత్యవసర సేవలకు వర్తించదు. 1980దశకం నుంచి కొన్ని శాఖలకు తగినన్ని నిధులు కేటాయించటంలో తలెత్తిన సమస్యల కారణంగా ఇప్పటివరకు 21సార్లు ప్రభుత్వ మూతలకు దారితీశాయి. ప్రారంభంలో కొద్ది గంటలతో మొదలై ఇప్పుడు వారాల తరబడి కొనసాగుతున్నది. ప్రారంభంలో ఈ మూతల కాలంలో ప్రభుత్వ ఉద్యోగులపై ఎలాంటి చర్యలు ఉండేవి కాదు, ఇటీవలి 11 మూతల సమయంలో వారిపై వేటు పడటం సాధారణంగా మారింది. సామాన్యులకు ఇబ్బందులు కలుగుతున్నాయి. అమెరికా-మెక్సికో సరిహద్దులో ఇనుప గోడ నిర్మాణానికి నిధులు మంజూరు చేయాలన్న డోనాల్డ్ ట్రంప్ ప్రతిపాదనకు వ్యతిరేకత వ్యక్తం కావటంతో 2018-19లో 35 రోజులు, అంతకు ముందు వివిధ సంక్షేమ పథకాలకు కోతలను ప్రతిపాదించటంతో బిల్‌క్లింటన్ ఏలుబడిలో 21, ఆరోగ్య సంక్షేమానికి సబ్సిడీలను పెంచాలన్న బరాక్ ఒబామా ప్రతిపాదనలకు వ్యతిరేకంగా 16 రోజుల పాటు ప్రభుత్వం మూతపడింది. ఇప్పుడు అదే ఒబామా అమలు చేసిన ఆరోగ్య పథకానికి జనవరి ఒకటి నుంచి నిధులు నిలిపివేయాలనే ప్రతిపాదనకు వ్యతిరేకంగా రికార్డు సృష్టించిన మూత ప్రారంభమైంది. 2013లో మూత కారణంగా 24 బిలియన్ డాలర్లు ఆర్థిక వ్యవస్థకు దూరమైనట్లు, ఆ ఏడాది నాలుగవ త్రైమాస కాలంలో జీడీపీ 0.6శాతం నష్టపోయినట్లు అంచనా వేశారు. తాజా ఉదంతంతో నష్టం ఎంతో తెలియాల్సి ఉంది. తెగేదాకా లాగితే రాజకీయంగా మరింత నష్టమన్న భయమే ట్రంప్‌ను దిగివచ్చేట్లు చేసింది. ప్రతిష్టాత్మకమైన న్యూయార్క్ మేయర్, రెండు రాష్ట్రాల గవర్నర్ ఎన్నికల్లో అధికార పార్టీ మట్టికరవటం, వచ్చే ఏడాది పార్లమెంటు మధ్యంతర ఎన్నికలు ఉండటంతో రిపబ్లికన్ పార్టీ మీద తీవ్ర వత్తిడి వచ్చిన ఫలితమే తాజా పరిణామం అని చెప్పవచ్చు. మూత చివరి రోజులలో రెండువేల విమానాలు రద్దు కావటం, ఏడువేల సర్వీసులకు తీవ్ర అంతరాయం ఏర్పడింది, ప్రయాణీకుల నుంచి వచ్చిన నిరసన కూడా దోహదం చేసి ఉండవచ్చు. రానున్న సెనెట్ ఎన్నికలలో ప్రతిపక్ష డెమోక్రాట్లు మెజారిటీ సాధించే అవకాశం ఉందని రాజకీయ విశ్లేషకులు చెబుతున్నారు. కోట్లాది మంది పేదలు, యువత ఇబ్బందులు పడిన తీరు రానున్న రోజుల్లో ట్రంప్ మీద వ్యతిరేకత పెంచేదే తప్ప మరొకటి కాదు. ఇవన్నీ తెలిసినప్పటికీ ఆ పెద్దమనిషి ఎందుకు ఇలాంటి చర్యకు పాల్పడినట్లు ? పాలకవర్గాల సేవలో తరించేవారికి సామాన్య జనం పట్టదు. మాగా (మేక్ అమెరికా గ్రేట్ ఎగైన్-అమెరికాను మరోసారి గొప్పదానిగా చేద్దాం) రాజకీయాలు చెల్లవని న్యూయార్క్, న్యూ జెర్సీ, వర్జీనియా రాష్ట్రాల ఎన్నికలు స్పష్టం చేశాయి. లక్షలాది కుటుంబాలకు వచ్చే స్వల్ప ఆదాయానికి అంతరాయం కలగటంతో పెన్షన్ ఖాతాల నుంచి కుటుంబ అవసరాలకోసం డబ్బు తీసుకొనేందుకు సైతం సంకోచించారు, అప్పులు తీసుకుంటే రానున్న రోజుల్లో తీర్చలేమోననే భయంతో అనేక మంది సర్దుకున్నారు. నలభై రోజులకుపైగా మూతతో అమెరికా ఏమైనా స్తంభించిందా అంటే లేదు. అంతకు ముందు నుంచి కొనసాగిస్తున్న అన్ని దుర్మార్గాలకు ప్రభుత్వం మద్దతు కొనసాగిస్తూనే ఉంది. మన దేశంలో పేదరికాన్ని నిర్మూలించామని చెబుతూనే ఆకలితో ఉన్న వారికి నరేంద్రమోడీ సర్కార్ 80 కోట్ల మందికి ఉచిత బియ్యం, గోధుమలను అందిస్తున్నది. ప్రపంచంలో అత్యంత ధనికదేశం అమెరికా, అక్కడి జనాభా 34 కోట్లు, వారిలో నాలుగున్నర కోట్ల మంది ప్రభుత్వం నుంచి ఆహార సాయం అందుకుంటున్నారు. ప్రభుత్వ మూత అంటే కుదరదు వారందరికీ ఆహార సహాయం చేయాలంటూ కోర్టు జారీ చేసిన ఆదేశాన్ని ట్రంప్ ఉల్లంఘించాడు. మరోవైపు తన కార్యాలయంలో ఉన్నదాన్ని పడగొట్టించి విలాస వంతమైన బాల్‌రూమ్ డాన్సు మందిరాన్ని నిర్మించాడు. అర్జెంటీనా లోని పచ్చి మితవాద ప్రభుత్వాన్ని ఆదుకొనేందుకు 80బిలియన్ డాలర్ల మేర సాయం అందించాడు. ఇవి మచ్చుకు కొన్ని అంశాలు మాత్రమే. ట్రంప్ వంటి వారి ప్రాధాన్యతలు ఎలాంటివో లోకానికి స్పష్టమైంది. వేలాది విమానాలు నిలిచిపోవటంతో ప్రయాణాలు రద్దయి లక్షల మంది ఇబ్బందులు పడుతుంటే మూత కారణంగా విమానరాకపోకల నియంత్రణ సిబ్బంది ఒత్తిడి నుంచి ఉపశమనం పొందుతారంటూ ట్రంప్ యంత్రాం గం ప్రకటించింది. అమెరికా అధ్యక్షుడు ఇచ్చే విందులు, వినోదాలు చాలా ఖర్చుతో కూడినవి, పిల్లలకు రెండు బదులు ఒక బొమ్మ కొనిపెట్టండని తలిదండ్రులకు మూత సమయంలో ట్రంప్ సలహాయిచ్చాడు. మూతకు తెరపడినప్పటికీ అది ముందుకు తెచ్చిన సమస్యలకు ఇంకా పరిష్కారం దొరకాల్సి ఉంది. ఫెడరల్ ఉద్యోగులు తొమ్మిది లక్షల మంది, ఇతరులు ఇరవై లక్షల మందికి మూత సమయంలో ఎలాంటి వేతనాలు ఉండవని అధికార యంత్రాంగం పేర్కొన్నది.

దాన్ని ఉద్యోగులు అంగీకరించే అవకాశం లేదు, ఎందుకంటే మూతకు వారి విధులకు ఎలాంటి సంబంధం లేదు.

మహాత్మాగాంధీ హత్యకు పూర్వాపరాలు

నాథూరామ్ గాడ్సే (మే 19, 1910 - నవంబరు 15, 1949) గాంధీని హత్య చేసిన వారిలో ప్రధాన పాత్రధారుడు. గాంధీని హత్య చేసిన వ్యక్తిగా గాడ్సే ప్రపంచ వ్యాప్తంగా చిరపరిచితుడు. ఆయన మహారాష్ట్రలోని పూనే జిల్లా బారామతి పట్టణంలో జన్మించాడు. ఆయన తల్లి పేరు లక్ష్మి, తండ్రి పేరు వినాయక్ వామన్ రావు గాడ్సే. మొదట్లో గాంధీని అభిమానించే వాడు. తరువాత గాంధేయవాదం నుండి విడిపోయి ఆర్.ఎస్.ఎస్.లో చేరాడు. 1948లో పూనా నుండి ప్రచురించ బడిన హిందు మహాసభ వారి హిందూ రాష్ట్ర అనే వారపత్రికకు సంపాద కుడుగా పనిచేసాడు. గాడ్సే గాంధీని హతమార్చడం వెనక భారత్ - పాకిస్తాన్ విభజన ప్రధానాంశ నేపథ్యం ఉంది. సంబంధిత పూర్వా పరాలను చూస్తే.. స్వాతంత్ర్యానంతరం గాంధీ ప్రయత్నాలు హిందూ - ముస్లిం విద్వేషాలను నివారించడానికి పరిమితమయ్యాయి. ముస్లిం నాయకుడైన మహమ్మద్ ఆలీ జిన్నాను ప్రధాన మంత్రిగా చేసైనా దేశ విభజనను ఆపాలని గాంధీ భావించారు. ఇది హిందూ - ముస్లింల మధ్య మరింత చిచ్చురాజేసింది. నెహ్రూ, సర్దార్ వల్లబాయ్ పటేల్‌లు గాంధీ విధానాన్ని వ్యతిరేకించారు. విభజన జరిగితేనే అల్లర్లు సమసిపోతాయని వారు భావించారు. దేశవిభజనో.. అంతర్గత యుద్ధమో తేల్చుకోండని జిన్నా పిలుపు నివ్వడం గాంధీని ఇరకాటంలో పడేసింది. దేశ విభజన ప్రతిపాదన, దానికి వ్యతిరేకంగా చెలరేగిన అల్లర్లు, అవి దారితీసిన ఉద్రిక్తతలు, మత ఘర్షణల ఫలితంగా అనూహ్యమైన రీతిలో ఎంతోమంది ప్రాణాలు కోల్పోయారు. నాటి పాలక వ్యవస్థ పరిస్థితిని అదుపు చేయలేని అసహాయ స్థితిలో పడింది. మొత్తం పోలీసు బలగాలు దేశ పశ్చిమ ప్రాంతానికి పంప బడ్డాయి. తూర్పు ప్రాంతంలో కల్లోలాలను అదుపు చేసే భారం గాంధీ పై పడింది. దేశ విభజనతో ముఖ్యంగా పంజాబు, బెంగాలు లలో పెద్దఎత్తున సంభవించిన వలసల వల్ల మతకలహాలు, మారణ కాండలు ప్రజ్వరిల్లాయి. 1947లో కాశ్మీరు విషయమై భారత్-పాకిస్తాన్ యుద్ధం తరువాత ఇంటా, బయటా పరిస్థితి మరింత క్షీణించింది. ముస్లిము లందరినీ పాకిస్తాను పంపాలనీ, కలసి బ్రతకడం అసాధ్యమనీ వాదనలు నాయకుల స్థాయి లోనే వినిపించ సాగాయి. ఈ పరిస్థితి గాంధీకి మింగుడు పడని అంశంగా మారింది. దీనికి తోడు విభజన ఒప్పందం ప్రకారము పాకిస్తానుకు ఇవ్వవలసిని 55 కోట్లు రూపాయలను ఇవ్వడానికి భారత ప్రభుత్వం నిరాకరించింది. ఆ డబ్బు భారతదేశంపై పాకిస్తాన్ యుద్ధం చేస్తే యుద్ధా నికి ఉపయోగ పడుతుందని సర్దార్ పటేల్ వంటి నాయకుల అభిప్రాయం. కాని అలా కాకుం టే పాకిస్తాన్ మరింత ఆందోళన చెందుతుందనీ, దేశాల మధ్య విరోధాలు ప్రబలి మత విద్వేషాలు సరిహద్దులు దాటుతాయనీ, అంతర్యుద్ధానికి దారితీస్తుందనీ గాంధీజీ అభిప్రాయం. జనవరి 12, 1948 రోజు సాయంత్రం తన రోజువారీ ప్రార్థన సమావేశంలో, మరుసటి రోజు ఉదయం నుండి ఆమరణ ఉపవాసం కూర్చుంటానని గాంధీ ప్రకటించారు. 1948 జనవరి 13న మధ్యాహ్నం సుమారు 12 గంటలకు గాంధీజీ రెండు డిమాండ్లతో నిరాహార దీక్షలో కూర్చున్నారు. మొదటి డిమాండ్ పాకిస్తాన్‌కు భారత్ విభజన ఒప్పందంకు సంబంధిం చిన మిగిలిన రూ. 55 కోట్లు ఇవ్వాలి. రెండోది దిల్లీలో ముస్లిం లపై జరుగుతున్న దాడులు ఆగాలి. దీనికి ముందు గాంధీ తన రోజువారీ పనులను పూర్తి చేశారు. నెహ్రూ, పటేల్, ఆజాద్‌లతో ఆయన సుదీర్ఘ చర్చలు జరిపారు. అలా ఆయన ఢిల్లీలో తన జీవితం లో చివరి ఆమరణ నిరాహారదీక్ష ప్రారంభించారు. ఎవరెంతగా ప్రాధేయపడినా ఆయన తన దీక్ష మానలేదు. చివరకు భారత ప్రభుత్వం దిగివచ్చి పాకిస్తానుకు 55 కోట్ల డబ్బు ఇవ్వడానికి అంగీకరించింది. 1948 జనవరి 18న ఒక శాంతి కమిటీ ఏర్పాటైంది. ముస్లింలు దిల్లీలోని తమ ఇళ్లలోకి వెళ్లవచ్చని, హిందు వులు, సిక్కుల ఆక్రమణ నుంచి మసీదులను విడిపిస్తామని, అక్రమ కబ్జాల నుంచి ముస్లింల ప్రాంతాలను విడిపిస్తామని, ఇళ్ల నుంచి భయపడి వెళ్లిపోయిన ముస్లింలు తిరిగి రావడానికి హిందువుల నుంచి ఎలాంటి అభ్యంతరం ఉండదని ఆ కమిటీ మహాత్మా గాంధీకి హామీ ఇచ్చింది. హిందూ, ముస్లిమ్, సిక్కు వర్గాల నాయకులు సఖ్యంగా ఉండటానికి కట్టుబడి ఉన్నామని ఆయనవద్ద ప్రమాణం కూడా చేశారు. జనవరి 18న మధ్యాహ్నం 12.45కు మౌలానా ఆజాద్ ఇచ్చిన నారింజ రసం తాగిన మహాత్మాగాంధీ తన నిరాహార దీక్షను విరమించారు. కాని ఈ వ్యవహారంలో గాంధీ పట్ల మతోన్మాదుల ద్వేషం బలపడింది. మత ప్రాతిపదికన పాకిస్తాన్ ప్రత్యేక దేశం ఏర్పాటుకు గాంధీ వ్యతిరేకిస్తున్నారని ముస్లింలు భావించగా, ముస్లింల వేధింపులపై ప్రతీ కారం తీర్చుకు నేందుకు గాంధీ తమకు అడ్డుపడు తున్నాడని హిందు తీవ్రవాదులు భావిం చారు. ఈ నేపథ్యంలో గాంధీ హత్యకు దారితీసింది హిందు- ముస్లింల మధ్య నెలకొన్న కలహాలే అనే వాదన బలంగా ఉంది. ఈ క్రమంలోనే నాథూరామ్ గాడ్సే పథకం ప్రకారం 1948 సంవత్సరం జనవరి 30వ తేదీ నాడు బిర్లా మందిర్ ప్రార్థన మందిరం మైదానం లో హత్య చేయడం జరిగిందని స్పష్ట మయింది. నాథూరాం గాడ్సే నారాయణ్ ఆప్టే, గోపాల్ గాడ్సే మరి కొందరు సహాయంతో గాంధీని హత్య చేశాడు. హత్య చేసిన తరువాత పారిపోకుండా ఘటనా స్థలంలోనే పోలీసులకు లొంగి పోయాడు. గాడ్సేని హర్యానాలోని అంబాలా జైలులో 1949 నవంబరు 15న ఉరి తీశారు. 'గాంధీ నమ్మతితో కాంగ్రెస్ లోని అగ్రనేతలు అంతా కలిసి దేశాన్ని చీలికలు - పేలికలుగా మార్చారని, దేశ విభజనకు సమ్మతి తెలిపి పెద్ద కుమారుడు వంటి గాంధీ భారత దేశానికి ద్రోహం చేయడం ద్వారా ఆయన తన ధర్మాన్ని నెరవేర్చడంలో ఘోరంగా విఫలం అయ్యాడని, అన్ని అంశాలు పరిగణనలోకి తీసుకున్న తర్వాతనే నేను తుది నిర్ణయానికి వచ్చానని,

రామ కిష్టయ్య సంగన భట్ల...

అందుకే తానే గాంధీని కాల్చిచంపానని" గాడ్సే కోర్టులో వివరించాడు. స్వతంత్ర భారతదేశంలో ఉరితీయ బడిన మొదటి వ్యక్తిగా గాంధీని చంపిన నాథురాం వినాయక్ గాడ్సే చరిత్రలో నిలిచిపోయాడు.

నగరానికి నిజాం కట్టడాల ప్రతిభా సాక్ష్యం

"వరంగల్ చారిత్రక వైభవాన్ని ప్రతిబింబించే నూతన ఆవిష్కృత కాఫీ టేబుల్ బుక్ చరిత్ర పరిశోధకులకు, పోటీ పరీక్షలకు సిద్ధమవుతున్న విద్యార్థులకు ఎంతో ఉపయోగకర మవుతుందని, చారిత్రక అంశాలపై ఒక పౌర సంబంధాల అధికారి ఇంత విలువైన కృషి చేయడం నిజంగా అభినందనీయమైన విషయం." అని రాష్ట్ర ప్రభుత్వ ప్రధాన కార్యదర్శి కె. రామకృష్ణ రావు పేర్కొన్నారు. హైదరాబాద్‌లో జరిగిన కార్యక్రమంలో సమాచార, పౌర సంబంధాల శాఖ జాయింట్ డైరెక్టర్ కన్నెకంటి వెంకట రమణ రచించిన అనే కాఫీ టేబుల్ బుక్‌ను రాష్ట్ర ప్రధాన కార్యదర్శి కె. రామకృష్ణ రావు, రాష్ట్ర డీజీపీ శివధర్ రెడ్డి వేర్వేరు కార్యక్రమాల్లో ఆవిష్కరించారు. డా. బీ.ఆర్. అంబేద్కర్ తెలంగాణ సచివాలయంలోని సి.ఎస్ ఛాంబర్‌లో జరిగిన ఆవిష్కరణ కార్యక్రమానికి సమాచార పౌర సంబంధాల శాఖ స్పెషల్ కమిషనర్ సి.హెచ్. ప్రియాంక కూడా హాజరయ్యారు. అనంతరం డీజీపీ కార్యాలయంలో ప్రత్యేకంగా నిర్వహించిన కార్యక్రమంలో డీజీపీ శివధర్ రెడ్డి పుస్తకాన్ని ఆవిష్కరించారు. ఈ సందర్భంగా సి.ఎస్ రామకృష్ణ రావు మాట్లాడుతూ, వరంగల్ చరిత్ర, నిజాం కాలపు వారసత్వం, అసఫ్‌జాహీ వంశపు నిర్మాణ వైభవం అన్నీ కలగలసిన ఈ పుస్తకం తెలంగాణ చరిత్రలో విలువైన మార్గదర్శక గ్రంథంగా నిలుస్తుందని అభినందించారు. రచయిత కన్నెకంటి వెంకట రమణ మాట్లాడుతూ, "వరంగల్ అనగానే కాకతీయుల వైభవం, వేయి స్థంభాల ఆలయం, ఖిలా వరంగల్, భద్రకాళి ఆలయం వెంటనే మనకు గుర్తొస్తాయి. కానీ అదే నగరంలో కాజీపేట నుండి మామునూర్ వరకు నిజాం నవాబులు నిర్మించిన ఎన్నో అద్భుత భవనాలు, కళాత్మక కట్టడాలు, ఆధునికతకు మార్గదర్శకమైన నిర్మాణాలు ఉన్నాయని చాలా మందికి తెలియదు" అని వివరించారు. ఈ పుస్తకంలో వరంగల్ కేంద్రంగా ఏర్పడిన అసఫ్ జాహీ పాలనా విభాగమైన "వరంగల్ సుబా" చరిత్ర, అందులో భాగమైన ఆదిలాబాద్, కరీంనగర్, వరంగల్, ఖమ్మం ప్రాంతాల పరిపాలన, అక్కడి సుబేదారుల వివరాలు, వారి ప్రత్యేకతలతో పాటు అరుదైన పత్రాధారాలు సమగ్రంగా పొందుపరిచారు. ఆ కాలపు పాలనా శైలి, నిర్మాణ శిల్పం, సామాజిక%-%సాంస్కృతిక పరిణామాలు, నిజాం యుగపు హెరిటేజ్ భవనాల ఫోటోలు ఈ గ్రంథాన్ని అరుదైన చరిత్ర పత్రంగా నిలిపాయి. నిజాం కాలంలో నిర్మితమైన కాజిపేట రైల్వే స్టేషన్, ప్రస్తుత మిషన్ భగీరథ పథకానికి మూలమైన ధర్మసాగర్ ఫిల్టర్ బెడ్, పలు కోటలు, ప్రభుత్వ భవనాలు, మసీదులు, విద్యాసంస్థలు ఈ గ్రంథంలో విశదీకరించబడ్డాయి. ప్రతి చిత్రానికి వెనుక చరిత్రాత్మక నేపథ్యం, ఆ కాలపు శైలీ సౌందర్యం వివరించబడింది. పుస్తకం కేవలం చిత్రసంపుటం మాత్రమే కాదు ు అది వరంగల్ నగర చరిత్రలో మానవ కృషి, కళ, సాంస్కృతిక పరిపుష్టి, నిర్మాణ వారసత్వం ప్రతిబింబించే విలువైన గ్రంథం. చరిత్రాభిమానులు, విద్యార్థులు, పరిశోధకులు, వారసత్వ సంరక్షణకారులు అందరికీ ఇది ప్రేరణగా నిలుస్తుందని సి.ఎస్, డీజీపీలు అభిప్రాయపడ్డారు. చారిత్రక అవగాహనను విస్తరించి, నిజాం యుగపు నిర్మాణ సంపదను వెలికితీస్తూ, వరంగల్ నగర మహిమాన్విత చరిత్రను కొత్త దృక్కోణంలో పరిచయం చేసిన ఈ గ్రంథం తెలంగాణ సంస్కృతి, వారసత్వ గాథలో చిరస్మరణీయంగా నిలవనుంది.

గోరా జీవిత సర్వస్వం హేతువా దానికే అంకితం

హేతువాదం అనే తాత్విక విధానాన్ని విశ్వసించి అనుసరించే వారిని హేతువాదులు అంటారు. హేతువు అంటే కారణం అని అర్థం. ఏదైనా ఒక విషయాన్ని గుడ్డిగా విశ్వసించకుండా దానికి కారణాలను అన్వేషించడం లేదా ఆరా తీయడాన్ని హేతువాదం అంటారు. జ్ఞానానికి లేదా ఋజువుకు "హేతువు" లేదా "కారణం" అనేది మాత్రమే నమ్మదగిన ఆధారం అని భావించే తాత్విక ధోరణిని హేతువాదం అంటారు. హేతువాదానికి శాస్త్రీయ దృక్పథం పునాది. మానవుడే కొలమానం, మనిషి అన్నిటికీ మూలం అనే మూల సూత్రాలతో హేతువాదం ఆవిర్భవించింది. గోరా'గా ప్రసిద్ధులైన గోపరాజు రామచంద్రరావు నాస్తికుడిగా, హేతువాదిగా, గాంధేయవాదిగా తెలుగు వారందరికీ సుపరిచితులు. ఆయన దృష్టిలో ఆస్తికత, హేతు వాదం రెండు భిన్న ధ్రువాలు. నేటి సమాజంలో అగ్ర, నిమ్న జాతులనే వర్ణ బేధాలు, అంధ విశ్వాసాలు పెరగటానికి ఆస్తికతే కారణం అని ఆయన గట్టి నమ్మకం. మానవులందరూ ఒకటే అన్న భావం పెరగాలంటే , అది ఒక్క నాస్తికవాదం వల్లనే సాధ్యమని విశ్వసించి, నాస్తికభావాల ప్రచారం కోసం తన జీవితమంతా వెచ్చించారు గోరా. పెళ్ళికి ముందే సెక్స్ పై అవగాహనలు, కుటుంబ నియంత్రణ, వీటితో పాటు అప్పటి తెలుగు సమాజంలో ఎన్నో విప్లవా త్మక మార్పులను తెచ్చిపెట్టిన ఘనత గోరాదే.

గోరా ప్రస్తుత ఒరిస్సా రాష్ట్రంలో ఉన్న ఛత్రపూర్ అనే కుగ్రామంలో, 1902, నవంబరు 15 న ఉన్నత కుల హిందూ కుటుంబంలో వెంకట సుబ్బారావు, రాజ్యలక్ష్మి దంపతులకు జన్మించారు. పర్లాకిమిడిలో ప్రాథమిక విద్యాభ్యాసం పూర్తిచేసిన తర్వాత 1913లో పిఠాపురం రాజా కళాశాల ఉన్నత పాఠశాలలో చదివారు. 1920లో పిఠాపురం రాజా అనుబంధ కళాశాలలో ఇంటర్మీడియట్ పూర్తిచేసిన గోరా, అప్పుడే ప్రారంభమౌతున్న సహాయ నిరాకరణోద్యమంలో కాలూనారు. 1922లో మద్రాసు ప్రెసిడెన్సీ కళాశాలలో వృక్షశాస్త్రంలో బి.ఏ చేశారు. రామచంద్రరావు వృక్ష శాస్త్రంలో డిగ్రీ చదివి, మద్రాసు ప్రెసిడెన్సీ కాలేజీలో అదే శాస్త్రంలో మాస్టర్ డిగ్రీలో ఉత్తీర్ణుడయ్యారు. 1922 లో సరస్వతిని ఆమె 10 ఏళ్ళ ప్రాయంలోనే వివాహం చేసుకున్నారు. మధురలోని మిషన్ కళాశాలలో అధ్యాపకుడిగా చేరాడు. కోయంబత్తూరు వ్యవసాయ కళాశాలలో ప్రత్తి పరిశోధనా సహాయకుడిగా, తర్వాత కొలంబోలోని ఒక కళా శాలలో జీవశాస్త్ర అధ్యాపకునిగా, 1928లో కాకినాడ కళాశాలలో అధ్యాపకునిగా పనిచేశారు. తాను నడిచే మార్గం తండ్రికి ఇష్టం లేకపోవడంతో 1928 లో భార్య, పిల్లలతో ఇంటిని వదిలేసి వచ్చారు. స్వతంత్ర భావాలుగల గోరా ఎక్కడా ఉద్యోగంలో నిలువలేక పోయారు. ఉప్పు సత్యాగ్రహం, క్విట్ ఇండియా లాంటి ఉద్యమాలలో పాల్గొని బ్రిటిష్ ప్రభుత్వపు జైళ్లలో కఠిన శిక్షలు అనుభవించారు. గోరా అనేక రచనలను చేశారు. సంఘం, ఆర్థిక సమత అనే పత్రికలను నడిపారు వర్ణవ్యవస్థ, అంటరానితనం మీద తన యుద్ధాన్ని ప్రకటించిన గోరా 1940 లోఆయన భార్యతో కలసి నాస్తిక కేంద్రాన్ని, కృష్ణా జిల్లాలోని ఒక గ్రామంలో ప్రారంభించారు. దేశ స్వాతంత్ర్యం సందర్భంగా, 1947 లో, కేంద్రాన్ని విజయవాడకు తరలించారు. 1944లో మహాత్మా గాంధీ కోరిక మేరకు అఖిల భారత కాంగ్రేస్ ఆర్గనైజర్‌గా అలహాబాద్, ఢిల్లీలలో పనిచేశారు. స్వాతంత్ర్య

సమరయోధుని గానేకాక, సాంఘిక, ఆర్థిక సమానత్వ సాధనకు, మూఢ నమ్మకాల నిర్మూలనకు, ప్రజల్లో శాస్త్రీయ దృష్టిని పెంపొందించ డానికి, వయోజన విద్యా వ్యాప్తికి, కుల, మత తత్వాల నిర్మూలనకు అనితర కృషి గోరా సల్పారు. గాంధీతో నాస్తికత్వంపై చర్చలు జరిపి, అస్పృశ్యతా నిర్మూలన కోసం కృషి చేసారు. దళితుల దేవాలయ ప్రవేశాన్ని, సమష్టి భోజనాలను, వివాహాలను విస్తృతంగా ఆయన నిర్వహించారు. ఆయనకు తొమ్మిది మంది సంతానం. సంతానానికి ఆయన సందిర్భోచితంగా పేర్లు పెట్టారు. ఉప్పు సత్యాగ్రహం కాలంలో పుట్టినందున లవణం, భారతీయులు చట్టసభలలో నిలిచి గెలిచిన కాలంలో పుట్టినందున విజయం, రెండవ ప్రపంచ యుద్ధకాలంలో పుట్టినందున ఒక కుమారునికి సమరం, మరొక కుమారునికి నియంత. తొమ్మిదవ సంతానానికి నౌవ్ గా పేర్లు పెట్టారు. హిందీ భాషలో నౌవ్ అంటే తొమ్మిది అని అర్థం. కుమార్తెలు మనోరమ, మైత్రి, విద్య. గోరా 25 ఏళ్ళ వయసు వరకు అస్తికుడే. తరువాత నాస్తిక సిద్ధాంతాలతో జీవితాంతం కృషి సల్పిన గోరా జీవితమే ఒక ఆదర్శం. ఆయన తన భార్యకి గర్భం వచ్చిన ప్రతిసారీ గ్రహణ సమయంలో గర్భవతిగా ఉన్న ఆమెను బయటకి తీసుకొని వెళ్లి తిప్పేవారు. గ్రహణం సమయంలో గర్భిణులు బయట తిరిగినంత మాత్రాన పుట్టబోయే పిల్లలకు గ్రహణం మొర్రి రాదు, అని నిరూపించటానికి. గోరా తన సంతానం అందరికీ, వారివారి అభీష్టం మేరకు, వర్ణాంతర వివాహాలు 'నాస్తిక పద్ధతిలో' జరిపించారు. ప్రముఖ కవి, దళిత కులానికి చెందిన గుర్రం జాషువా కూతురైన హేమలతను, తన కుమారుడైన లవణంకు వివాహం జరిపించిన ఆదర్శవాది గోరా. చెప్పింది చేసి చూపించిన మహనీయుడు ఆయన. 1970 లో బోస్టన్ లోనూ, 1974లో హాలండ్ లోని అంస్టర్డాంలో జరిగిన అంతర్జాతీయ హ్యూమనిష్టు మహాసభలలో గోరా పాల్గొన్నారు. తెలుగులో ఒక వార పత్రిక 'సంఘం' ను స్థాపించి, దాని ద్వారా తన ఆశయాలను, లక్ష్యాలను ప్రజలలో విశేషంగా ప్రచారం చేశారు. గొప్ప సంఘసంస్కర్త, మానవతావాది, నాస్తిక ఉద్యమ నాయకుడు, హేతువాది అయిన గోరా, 26 -07 -1975 న విజయవాడ లోని నాస్తిక కేంద్రంలో ప్రసంగిస్తూ మర ణించారు. గోరా శతజయంతి సందర్భంగా 2002 లో భారత ప్రభుత్వం, తపాలా బిళ్ళను విడుదల చేసింది. నాస్తికత్వం (దేవుడు లేడు), దేవుని పుట్టు పూర్వోత్తరాలు, జీవితం నేర్పిన పాఠాలు, నేను నాస్తికుడిని, సృష్టి రహస్యం, సంఘ దృష్టి, ఆర్థిక సమానత్వం, నాస్తికత్వం - ప్రశ్నోత్తరాలు, నాస్తికత్వం - ఆవశ్యకత తదితర రచనలు చేశారు. ఆయన కోడలైన శ్రీమతి హేమలతా లవణం తన తండ్రి జాషువా రచనలను వెలుగులోకి తెస్తూ, మామగారైన గోరా స్థాపించిన 'నాస్తిక కేంద్రాన్ని' కూడా సమర్థవంతంగా నడిపారు. ఆమె కూడా 19 -03 -2008 న నాస్తిక కేంద్రం, విజయవాడ లోనే మరణించారు.

సంఘ సంస్కర్త ఆచార్య వినోబా భావే

వినోబా భావే (1895-1982) భారత దేశంలో ఆధ్యాత్మికత, సామాజిక, గ్రామీణ పునరుద్ధరణకు అపార కృషి చేసిన మహనీయుడు. ఆయన గాంధీయేతర కాలంలో కూడా గాంధీజీ ఆశయాలను జీవితమంతా పాటిస్తూ, సమాజ సుభిక్షత కోసం తన జీవితాన్ని అంకితమిచ్చారు. వినోబా భావే మహాత్మాగాంధీ శిష్యుడిగా, సార్వజన సౌభ్రాతృత్వం, శాంతి, సామాజిక సమానత్వం కోసం తన జీవితంలో ఎన్నో కార్యక్రమాలు చేశారు. వినోబా భావే 1895 సెప్టెంబర్ 11న మహారాష్ట్ర లోని గగోడా గ్రామంలో జన్మ

ప్రభుత్వ పాఠశాలలలో ఘనంగా బాలల దినోత్సవ వేడుకలు

జయశంకర్ భూపాలపల్లి నవంబర్ 14(వుదయం ప్రతినిధి):భారత తొలి ప్రధాని పండిట్ జవహర్ లాల్ నెహ్రూ జన్మదినాన్ని పురస్కరించుకొని శుక్రవారం మహాదేవపూర్ మండలకేంద్రంలోని జిల్లా పరిషత్ బాలికల బాలుర ఉన్నత పాఠశాలలలో స్వయంపరిపాలన దినోత్సవం ఏర్పాటు చేసి వేడుకలను ఘనంగా నిర్వహించారు. పిల్లలే ఉపాధ్యాయులుగా, ప్రధానోపాధ్యాయులుగా వ్యవహరించిన పాఠాలు బోధించరు అలాగే జిల్లా విద్యాధికారిగా, మండల విద్యాధికారిగా కూడ పిల్లలే భాధ్యతలు నిర్వహించి వేడుకలను ఘనంగా నిర్వహించారు.బాలికల పాఠశాల ప్రధానోపాధ్యాయులు జి శ్రీనివాస్ రెడ్డి విజేతలకు బహుమతి అందించి స్వీట్లు పంపిణీ చేసారు మరోవైపు బాలుర పాఠశాల ప్రధానోపాధ్యాయుడు అనిల్ కుమార్ విజేతలకు బహుమతి అందించి స్వీట్లు పంపిణీ చేసారు.ఈ కార్యక్రమంలో ఉపాధ్యాయులు రాజిరెడ్డి, ప్రభాకర్ రెడ్డి తిరుపతి రెడ్డి, రాజయ్య, రమేష్,లచ్చయ్య, అనిల్ కుమార్, సమ్మయ్య, అనిత షాజహా, కవిత, కిరణ్ కుమార్, కోటేశ్వర్లు,శ్రీనివాస్, వెంకటేశ్వర్లు,సరితా, మధు, సుధారాణి, సరిత దేవి, ఓలి పాషా, రజిత, లీలారాణి, ప్రసూనా, సమ్మయ్య, వీరేశం,వర్ణిమ,దీపిక, సహీదాబేగం,అజమత్ పాషా, ఆంజనేయులు విద్యార్థులు పాల్గొన్నారు.

భవన నిర్మాణ కార్మిక సంఘాల జె ఏ సి ఆధ్వర్యంలో సమావేశం

బెల్లంపల్లి, నవంబర్14 (వుదయం ప్రతినిధి) : సిఎస్సి హెల్త్ టెస్టులను రద్దు చేసి, వెల్ఫేర్ బోర్డు స్కీములను ప్రైవేటు ఇన్సూరెన్స్ కంపెనీలకు ఇచ్చిన అనుమతిని ఉప సంహరించాలనితెలంగాణ రాష్ట్ర బిల్డింగ్ అండ్ కన్స్ట్రక్షన్ వర్కర్స్ యూనియన్ మంచిర్యాల జిల్లా కార్యదర్శి జాడి పోశం, టియుసిఐ జిల్లా గౌరవ అధ్యక్షులు దేవరాజు అన్నారు. శుక్రవారం మంచిర్యాల పట్టణంలో జె ఏ సి సమావేశం నిర్వహించారు. సందర్భంగా వారు మాట్లాడుతూ.. సహజ మరణానికి ఐదు లక్షలు ఇచ్చి, రెన్యువల్ కానీ 13 లక్షల వెల్ఫేర్ బోర్డు కార్డులను వెంటనే రెన్యువల్ చేయాలని కోరారు. పెండింగ్ క్లెయిమ్స్ కు నిధులు విడుదల చేయాలనీ పెట్టిన తీర్మానాన్ని అన్ని సంఘాలు బలపరుస్తూ మాట్లాడి ఏకగ్రీవంగా ఆమోదం తెలిపాయి. నవంబర్ 25 న జిల్లా కలెక్టరేట్ల వద్ద జెఎసి ధర్నాలు డిసెంబర్ 5న చలో లేబర్ కమిషన్ ఆఫీస్ హైదరాబాద్. అన్ని రకాల నిర్మాణరంగా కార్మికులు కర్షకులు, అన్ని యూనియన్లు కలిసి సంయుక్తంగా ఈ కార్యక్రమాలను విజయవంతం చేయాలని జేఏసీ నాయకులు కోరారు. ఈ కార్యక్రమంలో టి యు సి ఐ జిల్లా ప్రధాన కార్యదర్శి అగ్గు మహేష్, తెలంగాణ రాష్ట్ర బిల్డింగ్ అండ్ కన్స్ట్రక్షన్ వర్కర్స్ యూనియన్ జిల్లా సహాయ కార్యదర్శి యోసేపు, బెల్లంపల్లి పట్టణ కార్యదర్శి ఆవునూరి రాజు, అధ్యక్షులు రామగిరి వెంకన్న, ఉపాధ్యక్షులు లింగంపల్లి లింగన్న, జగదీష్, తదితరులు పాల్గొన్నారు.

ఉప ఎన్నికల్లో కాంగ్రెస్ పార్టీ అభ్యర్థి నవీన్ యాదవ్ గెలుపు సంబరాలు

హనుమకొండ, నవంబర్ 14 (వుదయం జిల్లా ప్రతినిధి) "అభివృద్ధి కి ప్రజలు పట్టం కట్టర్. అదే విధంగా రాబోయే రోజులలో కూడ కాంగ్రెస్ పార్టీ మంచి భవిష్యత్ ఉంటుంది. ఈ రోజు హన్మకొండ అదాలత్ కోర్ట్ ప్రాంగణంలో కాంగ్రెస్ పార్టీ లీగల్ సెల్ హన్మకొండ జిల్లా చైర్మెన్ లాడే. రమేష్ అడ్వకేట్ ఆధ్వర్యంలో కోర్ట్ లో స్వీట్స్ పంచి సంబరాలు జరుపుకోవటం జరిగింది. ఈ కార్యక్రమం లో మాజీ టీపీసీసీ రాష్ట్ర జాయింట్ సెక్రటరీ తోగరు. జగన్మోహన్ రేడ్డి, టీపీసీసీ లీగల్ సెల్ రాష్ట్ర వైస్ –చైర్మెన్ నల్ల. మహాత్మా, వరంగల్ జిల్లా కోర్ట్ %+ా% పోతారాజు. రవి, హన్మకొండ సాబ్ కోర్ట్ తోట. రాజుకుమార్, టీపీసీసీ లీగల్ సెల్ రాష్ట్ర అధికార ప్రతినిధి వేముల. రమేష్, టీపీసీసీ లీగల్ సెల్ రాష్ట్ర కన్వీనర్ రజోజు. వేణుగోపాల్, సూర్య రావు, రమేష్, ఆశీర్వాదం, ప్రదీప్ కుమార్, హన్మకొండ వైనలా. వినోద్ కుమార్, సిద్దు నాయక్, నునవత్. రమేష్, అనిల్ నాయక్, గొనె. పృథ్వి రాజు రేడ్డి, శ్రీనివాస్, సతీష్ ,శివ,మంతపురి. రమేష్ తదితరులు పాలుగోన్నారు.

చిల్డ్రన్స్ డే విద్యార్థులకు టై బెల్టు బ్యాడ్జి ల పంపిణీ.

రాయపర్తి నవంబర్ 14 (వుదయం ప్రతినిధి):మండలంలోని కొండూరు జిల్లా పరిషత్ ఉన్నత పాఠశాలలో ఆరవ తరగతి నుంచి పదవ తరగతి వరకు విద్యార్థిని విద్యార్థులకు టై, బెల్టు బ్యాడ్జి లను బహూకరించడం జరిగింది.

ఈ సందర్భంగా ప్రధానోపాధ్యాయురాలు కొనతంపద్మలత అధ్యక్షత వహిస్తున్న సమావేశ ఉద్దేశించి మాట్లాడుతూ నేటి బాలలే రేపటి పౌరులని దేశ భవిష్యత్తు విద్యార్థుల చేతుల్లో ఉందని ప్రతి ఒక్క విద్యార్థి క్రమశిక్షణతో మెలిగి దేశానికి మంచి పేరు తీసుకురావాలని నెహ్రూ ఆశయాలను ముందుకు తీసుకెళ్లాలని కోరారు. ఈ కార్యక్రమంలో ఉపాధ్యాయులు రామిరెడ్డి ఆచార్య,సత్యనారాయణ కటకం రఘు,శ్యామ్ సుందర్,
నాగరాజు స్వామి,బొజ్జ నాయక్, శివ కృష్ణ,రాజు, వీరస్వామి ఉపాధ్యాయినీలు శ్రీదేవి, అనిత రాణి, ఉషారాణి, రమ,రాధిక తదితరులుపాల్గొన్నారు.

జయశంకర్ భూపాలపల్లి జిల్లాకు డిటిడిఓ ఆఫీసర్ను నియమించాలీ.

ఎలాంటి ఆంక్షలు లేకుండా పోడు భూములకు పట్టాలు మంజూరు చేయాలి. అంట రుణాల అందించాలి.తెలంగాణ ఆదివాసి గిరిజన సంఘం జిల్లా కార్యదర్శి పోలం.రాజేందర్.

భూపాలపల్లి ,నవంబర్ 14 (వుదయం ప్రతినిధి):. .జయశంకర్ భూపాలపల్లి జిల్లాకు డిటిడిఓ ఆఫీసర్ని నియమించాలనీమహదేవపూర్ కేంద్రంగా ఉన్న మాడ కార్యాలయం కు ఏ పి ఓ ను నియమించి సేవలందించాలని, ఎలాంటి ఆంక్షలు లేకుండా పోడు రైతులందరికీ పోడువట్టాలి ఇవ్వాలని.ఆర్ వో ఎఫ్ ఆర్ అటవీ పట్టాలు పొందిన రైతులందరికీ ప్రభుత్వంమే పంట రుణాలు ఇప్పించాలనీ.తెలంగాణ ఆదివాసి గిరిజన సంఘం జిల్లా కార్యదర్శి పోలం.రాజేందర్ ప్రభుత్వాన్ని డిమాండ్ చేశారు.ముఖ్యమంత్రి ప్రజావానికి వెళ్లి ప్రజావాణి నోడల్ ఆఫీసర్ శ్రీ దివ్య దేవరాజన్ తో మాట్లాడి ఈ సమస్యలను వివరించి వినతి పత్రాలు అందజేయడం జరిగిందన్నారు.ఈ సందర్భంగా పోలం రాజేందర్ మాట్లాడుతూ జయశంకర్ భూపాలపల్లి జిల్లాలో సుమారు యాభై వేలకు పైగా ఆదివాసి గిరిజన లు ఉన్న జిల్లా ఏర్పడిన నాటి నుండి ఇప్పటి వరకు గిరిజన అభివృద్ధి కార్యాలయం కేటాయించి అధికారిని నియమించలేదంటే ఆదివాసులు లేరనుకుంటుందా లేదా పాలకులు వివక్ష చూపుతున్నారా అని ప్రశ్నించారు.

నవీన్ యాదవ్ గెలుపు కాంగ్రెస్ సంబరాలు

పెద్దవంగర, నవంబర్ 14 (వుదయం ప్రతినిధి):జూబ్లీహిల్స్ ఉప ఎన్నికల్లో కాంగ్రెస్ అభ్యర్థి నవీన్ యాదవ్ భారీ మెజారిటీతో గెలుపొందారు. ఈ నేపథ్యంలో మండల కేంద్రంలోని అంబేద్కర్ చౌరస్తాలో మండల కాంగ్రెస్ అధ్యక్షుడు ముద్దసాని సురేష్ ఆధ్వర్యంలో నాయకులు టపాసులు కాల్చి సంబరాలు జరుపుకున్నారు. అనంతరం ఆయన మాట్లాడుతూ.. ఉప ఎన్నికల్లో కాంగ్రెస్ గెలుపుతో పార్టీకి నూతనోత్సాహం వచ్చిందన్నారు. రాబోయే స్థానిక సంస్థల ఎన్నికల్లో కూడా కాంగ్రెస్ గెలుపును ఎవరూ ఆపలేరన్నారు. కార్యక్రమంలో కాంగ్రెస్ మండల నాయకులు రంగు మురళి, బానోత్ గోపాల్ నాయక్, బానోత్ సీతారాం నాయక్, అనపురం శ్రీనివాస్, ఆవుల మహేష్, బోనగిరి లింగమూర్తి, ఏదునూరి రాములు, జగ్గు నాయక్, అంజయ్య, వినోద్, రాంచరణ్ తదితరులు పాల్గొన్నారు.

జన్నారంలో కాంగ్రెస్ నాయకుల సంబరాలు

జన్నారం, నవంబర్ 14(వుదయం విలేకరి) జూబ్లీహిల్స్ ఉపఎన్నికలలో కాంగ్రెస్ పార్టీ అభ్యర్థి నవీన్ యాదవ్ ఘన విజయం సాధించిన సందర్భంగా జన్నారం పట్టణంలో కాంగ్రెస్ నాయకులు సంబరాలు నిర్వహించారు. ఖానాపూర్ ఎమ్మెల్యే వెడమ బొజ్జు పటేల్ ఆదేశాల మేరకు వారు శుక్రవారం కవ్వాల్ చౌరస్తా వద్ద టపాసులు కాలుస్తూ సంబరాలు చేశారు.

ఈ సందర్భంగా వారు మాట్లాడుతూ తెలంగాణ ప్రజలు ప్రజా పాలనపై నమ్మకంతో ఉన్నారన్నారు.ఈ కార్యక్రమంలో మండల అధ్యక్షులు, ప్రధాన కార్యదర్శి ముజాఫర్ అలీ, మేకల మాణిక్యం, సీనియర్ నాయకులు సయ్యద్ ఇసాక్, సుభాష్ రెడ్డి, మోహన్ రెడ్డి, మాజీ ఎంపీపీ మచ్చ శంకరయ్య, జిల్లా ఎస్టీ సెల్ అధ్యక్షులు అజ్మీరా నందు నాయక్, మామిడిపల్లి ఇందయ్య, జిల్లా యూత్ కాంగ్రెస్ ప్రధాన కార్యదర్శి అజ్మత్ ఖాన్, మండల యూత్ కాంగ్రెస్ అధ్యక్షులు దాసరి గణేష్, దాముక కరుణాకర్, ముత్యం సతీష్, పాదం రాకేష్, దుర్గం గంగాధర్, పద్మారావు, శేషు రావు,ప్రదీప్. బెడద సత్తయ్య, లాకావత్ తిరుపతి, గాజుల సత్తయ్య, సోషల్ మీడియా మండది ననేశ్వర్,షాకీర్ అలీ, బోడ రవి నాయక్, మహమ్మద్, చంద్రయ్య, నాయిని రమేష్, వాసాల భాస్కర్, కంప సుధీర్ కుమార్, ధర్మ నాయక్, ఈర్నాల గంగన్న, షాహిన్ సుల్తానా తదితరులు పాల్గొన్నారు.

రైతులకు ఇబ్బందులు కలగకుండా పత్తి కొనుగోలు ప్రక్రియను నిర్వహించాలి

జిల్లా కలెక్టర్ రాహుల్ శర్మ

జయశంకర్ భూపాలపల్లి నవంబర్ 14(వుదయం ప్రతినిధి):రైతులకు ఎటువంటి ఇబ్బందులు కలగకుండా పత్తి కొనుగోలు ప్రక్రియను పూర్తిస్థాయిలో పారదర్శకంగా నిర్వహించాలని జిల్లా కలెక్టర్ రాహుల్ శర్మ తెలిపారు సీసీఐ అధికారులను ఆదేశించారు.శుక్రవారం చిట్యాల మండలంలోని ఆంజనేయ ఆగ్రో ఇండస్ట్రీస్ కాటన్ అండ్ జిన్నింగ్ మిల్లు, బాల మురగన్ మిల్లుల్లో పత్తి కొనుగోళ్లను పరిశీలించారు. పత్తి తేమ శాతం, తూకం (కాంటా), రైతుల నమోదు వివరాలు, కాపాస్ కిసాన్ యాప్‌లో నమోదులు వంటి అంశాలను సమగ్రంగా తనిఖీ చేశారు.ఈ సందర్భంగా రైతులతో ముఖాముఖీ మాట్లాడిన కలెక్టర్, కొనుగోలు సమయంలో ఎదురవుతున్న సమస్యలు, సౌకర్యాలు, మిల్లుల వద్ద లేబర్ అందుబాటు, తూకం పద్ధతి వంటి అంశాలపై వివరాలను అడిగి తెలుసుకున్నారు. రైతులకు ఇబ్బంది కలగకుండా అన్ని శాఖలు సమన్వయంగా పనిచేస్తూ కొనుగోలు త్వరితగతిన సాగేలా చర్యలు తీసుకోవాలని సంబంధిత అధికారులకు ఆదేశాలు జారీ చేశారు.పత్తి విక్రయాల్లో రైతులకు ఎలాంటి ఇబ్బందులు ఎదురవుతున్నాయో తెలుసుకునేందుకు జిల్లా కలెక్టర్ రాహుల్ శర్మ స్వయంగా చిట్యాల జిన్నింగ్ మిల్లు తనిఖీ చేసి పత్తి రైతులతో మాట్లాడారు. మీ పేరేంటి పత్తి విక్రయంలో ఏమైనా ఇబ్బందులు వస్తున్నాయా? అని వారి సమస్యలను అడిగి తెలుసుకున్నారు. జిల్లాలో పత్తి కొనుగోళ్లు సజావుగా కొనసాగేందుకు అవసరమైన అన్ని ఏర్పాట్లు చేసినట్లు కలెక్టర్ సూచించారు. పత్తి కొనుగోలు ప్రక్రియను నిరంతరం పర్యవేక్షించి అవసరమైన చర్యలు తీసుకుంటామని తెలిపారు.ఈ కార్యక్రమంలో అదనపు కలెక్టర్ అశోక్ కుమార్, తహసీల్దార్ ఇమామ్ బాబా, సీసీఐ ఇంచార్జి పట్టాభి రామయ్య తదితరులు పాల్గొన్నారు.

ఎమ్.కే సంఘం జిల్లా అధ్యక్షునికి ఘన సన్మానం

ఖానాపూర్, నవంబర్ 14(వుదయం విలేకరి) ఖానాపూర్ నియోజకవర్గం, ఉట్నూరు మండలం, నిజమాబాద్ జిల్లా మున్నూరు కాపు సంఘం జిల్లా అధ్యక్షులు ధర్మపురి సంజయ్ ని ఉట్నూర్ డివిజన్ సంఘ నాయకులు ఘనంగా సన్మానించారు.ఈ సందర్భంగా శుక్రవారం రోజున వారు క్యాంపు కార్యాలయంలో సంజయ్ ని మర్యాదపూర్వకంగా కలిసి పుష్పగుచ్చం అందించి శాలువతో ఘనంగా సత్కరించి శుభాకాంక్షలు తెలిపారు.ఈ సందర్భంగా సంజయ్ మాట్లాడుతూ మున్నూరు కాపు కులస్తులందరు అన్ని రంగాలలో రాణించి ఐక్యతతో ఉండాలని కోరారు.సన్మానించిన వారిలో మున్నూరు కాపు ఉట్నూరు డివిజన్ సంఘం నాయకులు డివిజన్ అధ్యక్షులు బొడ్డు కిరణ్, గౌరవ అధ్యక్షులు నాగన్న, నల్లోల్ల చంద్రకాంత్, ఉపాధ్యక్షులు ధరణి రాజేష్,కందుకూరి విజయ్, సిద్ధం నవీన్ లు ఉన్నారు.

రాష్ట్ర స్థాయి చెస్ పోటీలకు స్లేట్ విద్యార్థి

జన్నారం, నవంబర్ 14(వుదయం విలేకరి) రాష్ట్ర స్థాయి చెస్ పోటీలకు స్లేట్ పాఠశాల విద్యార్థి డి.సాహిత్ ఎంపికయ్యాడని స్లేట్ పాఠశాలల చైర్మన్ ఏనుగు శ్రీకాంత్ రెడ్డి తెలిపారు.ఎస్ జి ఎఫ్ ఆధ్వర్యంలో మంచిర్యాల జిల్లా తాండూర్ మండలంలో శుక్రవారం రోజున నిర్వహించిన జోనల్ స్థాయి అండర్ 14 విభాగంలో చెస్ పోటీలలో అత్యుత్తమ ప్రతిభ కనబరిచి రాష్ట్ర స్థాయి పోటీలకు అర్హత సాధించాడు. ఈ సందర్భంగా విద్యార్థి సాహిత్ ను చైర్మన్ శ్రీకాంత్ రెడ్డి తో పాటు డైరెక్టర్ ఏనుగు రజిత రెడ్డి, ప్రిన్సిపాల్ లు శీరీన్, శ్రీదేవి,పిఈటి లు సంతోష్, నాగేష్, జోష్ణ, ఉపాధ్యాయుడు కృష్ణ అభినందించారు.

జంతు సంరక్షణ చట్టాల అమలుకు చర్యలు,

జంతువుల సంరక్షణ అందరి బాధ్యత,
జిల్లా కలెక్టర్ బాదావత్ సంతోష్,

నాగర్ కర్నూల్ నవంబర్ 14(వుదయం ప్రతినిధి)జంతు సంరక్షణ చట్టాలను కఠినంగా అమలు చేసి, వాటి సంరక్షణకు ప్రత్యేక చర్యలు తీసుకోవాలని నాగర్ కర్నూల్ జిల్లా కలెక్టర్ బాదావత్ సంతోష్ సంబంధిత శాఖల అధికారులను ఆదేశించారు. శుక్రవారం నాగర్ కర్నూలు జిల్లా కలెక్టరేట్‌లోని వీడియో కాన్ఫరెన్స్ హాల్‌లో %ూాజూా% సభ్యులు, పశువైద్య మరియు పశుసంవర్ధక శాఖ అధికారులు, మున్సిపల్ మరియు పోలీసు శాఖల ప్రతినిధులు, స్థానిక సంస్థల ప్రతినిధులు కలిసి జంతు సంక్షేమంపై జిల్లా కలెక్టర్ సమీక్షా సమావేశం నిర్వహించారు. జంతు సంక్షేమ కార్యక్రమాల అమలు, జంతువుల అక్రమ రవాణా నిరోధం, వధశాలలు మరియు పశువుల మార్కెట్లలో సౌకర్యాల మెరుగుదల, తాగునీటి ఏర్పాట్లు, జంతు ఆశ్రయాల నిర్మాణం, అలాగే అచ్చంపేట, కొల్లాపూర్, కల్వకుర్తి మున్సిపాలిటీలలో %ూాదీజ% కేంద్రాల ఏర్పాటు వంటి అంశాలపై విస్తృతంగా చర్చ జరిగింది.జిల్లా కలెక్టర్ బాదావత్ సంతోష్ మాట్లాడుతూ%ూా%. జంతువులపై హింస జరగకుండా ప్రభుత్వం రూపొందించిన చట్టాలను కఠినంగా అమలు చేయాలని సూచించారు. విద్యార్థుల్లో జంతువుల పట్ల దయ, కరుణ పెంపొందించేందుకు పాఠశాలల్లో ప్రత్యేక అవగాహన తరగతులు నిర్వహించాలని విద్యాశాఖను ఆదేశించారు. జంతువులను వాహనాల్లో రవాణా చేసే సమయంలో గాయాలు కాకుండా జాగ్రత్తలు తీసుకోవాలని, వాహన పరిమితికి లోబడి రవాణా చేయరాదని స్పష్టం చేశారు. ఆవులు, దూడలు, గేదెలను వధించడం పూర్తిగా నిషేధమని గుర్తుచేశారు. పశువుల రవాణా పై పోలీసులు ప్రత్యేక శ్రద్ధ వహించి జిల్లాలో ప్రత్యేక తనిఖీలు నిర్వహించాలని సూచించారు.జంతువులు, పక్షులకు, ఎవరైనా హాని చేస్తే జంతు హింస నివారణ చట్టం , ప్రకారం శిక్షలు తప్పవని జిల్లా కలెక్టర్ తెలిపారు. జంతువులకు ఆహారం, తాగునీరు అందించడం, పెంపుడు జంతువులకు క్రమం తప్పకుండా టీకాలు వేయించడం బాధ్యత అన్నారు. తెలకపల్లి, అచ్చంపేట, బిజినపల్లి సంతల్లో జంతువులకు ఎటువంటి ఇబ్బందులు లేకుండా అవసరమైన సౌకర్యాలు కల్పించాలని సంబంధిత శాఖలకు ఆదేశాలు జారీ చేశారు. ప్రతి మున్సిపాలిటీలో వధశాలలు ఏర్పాటు చేసి అధికారుల పర్యవేక్షణలో వధ జరగేలా చర్యలు తీసుకోవాలని మున్సిపల్ కమిషనర్లను ఆదేశించారు. పశువైద్య అధికారులు, మున్సిపాలిటీలు మరియు పోలీసు అధికారుల మధ్య సమన్వయాన్ని బలోపేతం చేయడం, పశువుల మార్కెట్లలో సౌకర్యాల మెరుగుదల మరియు తాగునీటి సదుపాయం, ప్రత్యేక శ్రద్ధ తీసుకోవాలని జిల్లా కలెక్టర్ అధికారులకు సూచించారు.ఈ సమీక్ష సమావేశంలో జిల్లా పశుసంవర్ధక శాఖ అధికారి డాక్టర్ జ్ఞాన శేఖర్, జిల్లా వ్యవసాయ అధికారి యశ్వంత్ రావు, సిపిఓ సుజాత, డి.ఎస్.పి బుర్రి శ్రీనివాసులు, సెక్టోర్ల అధికారి బడపటి వెంకటయ్య వివిధ శాఖల అధికారులు తదితరులు పాల్గొన్నారు.

మహబూబ్ నగర్ లో కాంగ్రెస్ భారీ సంబరాలు . ఎమ్మెల్యే శ్రీనివాసరెడ్డి

మహబూబ్ నగర్ ,నవంబర్ 14 (వుదయం ప్రతినిధి): జూబ్లీహిల్స్ ఉప ఎన్నికల ఫలితాలు స్పష్టంగా ప్రజల మద్దతు కాంగ్రెస్ పార్టీకే కొనసాగుతున్నట్లు వెల్లడించాయని మహబూబ్ నగర్ ఎమ్మెల్యే యెన్నం శ్రీనివాస్ రెడ్డి పేర్కొన్నారు. జూబ్లీహిల్స్ నియోజకవర్గంలో కాంగ్రెస్ అభ్యర్థి నవీన్ యాదవ్ 25 వేల భారీ మెజారిటీతో ఘన విజయాన్ని సాధించడంతో పార్టీ కార్యకర్తల్లో ఆనందోత్సాహాలు నెలకొన్నాయి. ఈ సందర్భంగా జిల్లా కాంగ్రెస్ పార్టీ ఆధ్వర్యంలో డిసిసి కార్యాలయం నుండి న్యూటన్ చౌరస్తా వరకు భారీ ర్యాలీ నిర్వహించారు. ర్యాలీలో పాల్గొన్న నాయకులు, కార్యకర్తలు బాణాసంచా కాల్చి, స్వీట్లు పంచుకుని విజయోత్సవా జరుపుకున్నారు. అనంతరం ఎమ్మెల్యే గారు మాట్లాడుతూ, "జూబ్లీహిల్స్ ఉప ఎన్నికల విజయం మా పార్టీపై ప్రజల్లో ఉన్న విశ్వాసానికి ప్రతీక అని, ఈ విజయంతో మాపైన బాధ్యత మరింత పెరిగిందన్నారు. ఎన్నికల సమయంలో కాంగ్రెస్ పార్టీ ప్రజలకు ఇచ్చిన ఆరు గ్యారంటీ లను అమలు చేస్తున్నామని ఆయన గుర్తు చేశారు. ముఖ్యమంత్రి శ్రీ రేవంత్ రెడ్డి గారి నాయకత్వంలో హైదరాబాద్‌ను ప్రజలకు అవసరమైన సౌకర్యాలతో, మెరుగైన అవకాశాలతో కూడిన మహానగరంగా తీర్చిదిద్దే కార్యక్రమాలకు ముఖ్యమంత్రి పథక రచన చేస్తున్నారని ఆయన తెలిపారు. ప్రపంచ దిగ్గజ కంపెనీలు అన్ని కూడా హైదరాబాద్ కు వస్తున్నాయి, తద్వారా లక్షలాది మందికి ఉద్యోగావకాశాలు, ఉపాధి అవకాశాలు వస్తాయని ఆయన స్పష్టం చేశారు. అన్ని వర్గాల ప్రజలకు సంక్షేమ పథకాలు అందిస్తాం అని ఆయన చెప్పారు. గత ప్రభుత్వం ప్రజాస్వామ్యాన్ని ఖూనీ చేసిద నీ ఆ పార్టీకి ఇప్పుడు ప్రజల్లో నమ్మకం లేదని జూబ్లీహిల్స్ తీర్పు స్పష్టంగా చెబుతోంది" అని ఎమ్మెల్యే తెలిపారు ఈ ఉప ఎన్నికలు పూర్తిగా పారదర్శకంగా, ప్రజాస్వామ్యబద్ధంగా జరిగాయని, ప్రభుత్వం ఎన్నికల సంఘానికి పూర్తి స్వేచ్ఛను ఇచ్చిందన్నారు. ఇకపై ఏ ఎన్నిక జరిగినా కాంగ్రెస్ జెండా ఎగురుతుందని ఆయన స్పష్టం చేశారు. అనంతరం దేవరకద్ర ఎమ్మెల్యే జి. మధుసూదన్ రెడ్డి మాట్లాడుతూ,బిఆర్ఎస్ ఎంత కుట్రలు చేసినా, ఎంత ప్రచారం చేసినా ప్రజల మద్దతు కాంగ్రెస్ పార్టీకే అని, జూబ్లీహిల్స్ ఫలితం ఈ వాస్తవాన్ని మరోసారి రుజువు చేసింది అని ఆయన అన్నారు. ఈ కార్యక్రమంలో ముడా చైర్మన్ లక్ష్మణ్ యాదవ్, జిల్లా గ్రంథాలయ సంస్థ చైర్మన్ మల్లు నర్సింహారెడ్డి, టి పిసిసి ప్రధాన కార్యదర్శి సంజీవ్ ముదిరాజ్, టి పిసిసి అధికార ప్రతినిధి జహీర్ అక్తర్,వినోద్ కుమార్, డిసిసి ఉపాధ్యక్షులు సత్తూరు చంద్రకుమార్ గౌడ్, మాజీ మున్సిపల్ చైర్మన్ ఆనంద్ గౌడ్, , డిసిసి ప్రధాన కార్యదర్శి సిరాజ్ ఖాద్రీ, సిజె బెనహర్, హన్వాడ మండల కాంగ్రెస్ పార్టీ అధ్యక్షులు వి.మహేందర్, నాయకులు సాయిబాబా,
ఐఎన్టీయుసి రాములు యాదవ్, ప్రవీణ్ కుమార్, టంకర కృష్ణయ్య యాదవ్, అవేజ్, సంజీవరెడ్డి, ఫయాజ్, అజ్మత్ అలి, అర్షద్, కిషన్ నాయక్, పీర్ మహ్మద్ సాదిక్, లీడర్ రఘు, అక్బర్, తదితరులు పాల్గొన్నారు.

నేటి తరంలో దేశభక్తిని పెంపొందించేందుకు యూనిటీ మార్చ్

ఉక్కుమనిషి ఆశయాలను నెరవేర్చడమే ప్రధాన లక్ష్యం

నేడు జిల్లా కేంద్రం లో యూనిటీ మార్చ్

మేరా యువ భారత్ కోఆర్డినేటర్ కోట నాయక్

నాగర్ కర్నూల్. నవంబర్ 14 (వుదయం ప్రతినిధి): నాడు భారతదేశంలోని 500 కు పైగా ఉన్న సంస్థానాలను భారత్లో విలీనం చేసి భారత ఐక్యతను చాటిచెప్పిన ఉక్కుమనిషి సర్దార్ వల్లభాయ్ పటేల్ స్ఫూర్తితో దేశవ్యాప్తంగా యూనిటీ మార్చ్ కార్యక్రమాన్ని చేపట్టిందని, అందులో భాగంగానే శనివారం నాగర్ కర్నూల్ జిల్లా కేంద్రంలో యూనిటీ మార్చ్ కార్యక్రమాన్ని నిర్వహిస్తున్నట్లు మేరా యువ భారత్ ఉమ్మడి జిల్లా కోఆర్డినేటర్ కోట నాయక్ తెలిపారు. శుక్రవారం పట్టణంలోని ఓ ప్రైవేట్ ఫంక్షన్హాల్లో ఏర్పాటు చేసిన విలేకరుల సమావేశంలో జిల్లా కన్వీనర్ నాగేంద్రం గౌడ్, కోకన్వీనర్లు విజేందర్ రెడ్డి నరసింహ తదితరులతో కలిసి కోట నాయక్ మాట్లాడుతూ స్వతంత్ర భారతదేశానికి తొలి హోంమంత్రిగా ఉన్న సర్దార్ వల్లభాయ్ పటేల్ భారత దేశ భూభాగాలను ఏకం చేశారని, మనమంతా వారి కలలను ఏకం చేయాలని ఆయన దేశాన్ని భౌగోళికంగా ఏకం చేస్తే మనం హృదయాలను మనసులను ఏకం చేయాలని ఏకైక లక్ష్యంతో భారత ప్రధాని నరేంద్ర మోడీ పిలుపుమేరకు దేశవ్యాప్తంగా అన్ని జిల్లాలలో యూనిటీ మార్చ్ కార్యక్రమాన్ని నిర్వహిస్తున్నట్లు తెలిపారు. సర్దార్ వల్లభాయ్ పటేల్ ప్రధాన సంకల్పమైన భారతదేశం ఒకటే విడదీయరానిదని ఎప్పటికీ విడదీయరానిదనే అంచెంచల నమ్మకంతో ఉన్న ఉక్కుమనిషి లక్ష్యసాధన కోసం నేటి యువత ముందుకు సాగాలని ఏకైక లక్ష్యంతో ఆయన 150 వ జయంతి ఉత్సవాల సందర్భంగా ఆయన ఆశయాన్ని నేటి తరానికి తెలియజేసేందుకు భారత ప్రధాని నరేంద్ర మోడీ అక్టోబర్ 6న కేంద్ర యువజన క్రీడా వ్యవహారాల శాఖ ఆధ్వర్యంలో యూనిటీ మార్చ్ కార్యక్రమాన్ని ప్రారంభించారని తెలిపారు.

ఈ కార్యక్రమాన్ని దేశంలోని అన్ని జిల్లాలలో మేరా యువభారత్ కేంద్రాల ద్వారా నిర్వహిస్తున్నారని తెలిపారు. అందులో భాగంగానే ఈనెల 15న శుక్రవారం నాగర్ కర్నూల్ పట్టణంలో ఉదయం 9 గంటలకు స్థానిక జిల్లా పరిషత్ ఉన్నత పాఠశాల క్రీడా మైదానంలో యువత పరుగు ప్రారంభమై కొల్లాపూర్ చౌరస్తా వరకు కొనసాగుతుందని వివరించారు. ఈ కార్యక్రమంలో జిల్లా కలెక్టర్ జిల్లా ఎస్పీ తో పాటు జిల్లాలోని అన్ని శాఖల అధికారులు, ప్రభుత్వ ప్రైవేటు విద్యాసంస్థల విద్యార్థులు యువకులు పెద్ద సంఖ్యలో పాల్గొంటారని తెలిపారు. దేశవ్యాప్తంగా ప్రారంభమైన యూనిటీ మార్చ్ కార్యక్రమం ద్వారా జిల్లా స్థాయిలో ప్రతి ప్రాంతం నుండి ఐదుగురు చొప్పున రోడ్డు మార్గంలో నవంబర్ 25 నాటికి సర్దార్ వల్లభాయ్ పటేల్ జన్మించిన కరమ్ సద్ కు చేరుకొని అక్కడి నుండి నాలుగు బృందాలుగా ఏర్పడి ఢిల్లీ జైపూర్ నాగపూర్ ముంబై గుండా వెళ్తాయని తెలిపారు. ఈ నాలుగు ప్రాంతాల నుండి బయలుదేరిన బృందాలు సర్దార్ పటేల్ జన్మస్థలమైన కరమ్సద్ కు రాజ్యాంగ దినోత్సవం అయిన నవంబర్ 26న చేరుకొని అక్కడి నుండి ఐక్యత విగ్రహం వరకు 152 కిలోమీటర్లు పాదయాత్ర కొనసాగిస్తారని తెలిపారు. ఈ సందర్భంగా యువత పరుగులో పాల్గొన్న యువకులు ఆత్మనిర్భర్ భారత్ అనే ప్రతిజ్ఞను చేస్తారని తెలిపారు. నాటి తరం కలను ఆత్మ నిర్భర్ మరియు విక్షిత్ భారత్ గా మార్చడం మన ధర్మం మన బాధ్యత అనే నినాదంతో కొనసాగుతుందని తెలిపారు. శుక్రవారం నాగర్కర్నూల్ పట్టణంలో నిర్వహించే యూనిటీ మార్చిలో జిల్లాలోని యువకులు, విద్యార్థులు మేధావులు పెద్ద సంఖ్యలో రాజకీయాలకు, సంఘాలకు అతీతంగా పాల్గొని విజయవంతం చేయాలని ఆయన కోరారు.

కళ్యాణలక్ష్మి మరియు షాదీ ముబారక్ చెక్కులు పంపిణీ చేసిన ఎమ్మెల్యే డా.పాల్వాయి హరీష్ బాబు.

ఆసిఫాబాద్ ,నవంబర్ 14 (వుదయం ప్రతినిధి): కొమురం భీం ఆసిఫాబాద్ జిల్లా కాగజ్ నగర్ పట్టణంలోని మున్సిపల్ కార్యాలయంలో శుక్రవారం కళ్యాణ లక్ష్మి మరియు షాదీ ముబారక్ చెక్కులు పంపిణీ చేసిన సిర్పూర్ శాసనసభ్యులు డా.పాల్వాయి హరీష్ బాబు. కాగజ్ నగర్ పట్టణ మరియు రూరల్ మండలానికి సంబంధించిన 122 మంది లబ్ధిదారులకు చెక్కులు పంపిణీ చేయడం జరిగింది.ఈ సందర్భంగా వారు మాట్లాడుతూ ఆడపిల్ల పెళ్లి కోసం ప్రభుత్వం లాంఛనంగా ఇస్తున్న ఈ మొత్తాన్ని సద్వినియోగం చేసుకోవాలని పిలుపునిచ్చారు.కాగజ్ నగర్ పట్టణ అభివృద్ధి కోసం అర్బన్ ఇన్ఫ్రాస్ట్రక్చర్ డెవలప్మెంట్ ఫండ్ కింద రూ.18.70 కోట్లు మంజూరు అయ్యాయని, త్వరలోనే పట్టణంలోనీ అన్ని వార్డులలో సీసీ రోడ్లు, డ్రైనేజీల నిర్మాణానికి కృషి చేస్తామని, పట్టణంలో పారిశుధ్యం మెరుగుపడేందుకు కూడా మున్సిపల్ అధికారులు కృషి చేయాలని తెలిపారు.ఈ చెక్కుల పంపిణీ కార్యక్రమంలో ఎమ్మార్వో మధుకర్, కమిషనర్ రాజేందర్, పట్టణ అధ్యక్షులు ఆర్మీ శివ, మండల అధ్యక్షులు పుల్ల అశోక్, మాజీ కౌన్సిలర్ బాల్క శ్యామ్, పట్టణ ప్రధాన కార్యదర్శి కొండ తిరుపతి, ధోతుల శ్రీనివాస్, తిరుపతి, శ్రీనివాస్, సంపత్, సొరబ్, కోట వేణు, కార్తీక్, సుమన్, రేహన్, మాజిద్, సదానందం, గణపతి తదితరులు పాల్గొన్నారు.

ఐక్యతా మార్చ్‌ను ప్రారంభించిన ఆదిలాబాద్ ఎంపి పార్లమెంట్ గోడం నగేష్.

ఆసిఫాబాద్ నవంబర్ 14 (వుదయం ప్రతినిధి)కొమురం భీమ్ ఆసిఫాబాద్ జిల్లా కేంద్రంలోని సమీకృత కలెక్టరేట్ కాంప్లెక్స్ నుండి కుమురం భీం విగ్రహం మీదుగా మళ్లీ కలెక్టరేట్ వరకు సర్దార్ వల్లభాయి పటేల్ 150వ జయంతి ఉత్సవాల సందర్భంగా ఐక్యతా మార్చ్ నిర్వహించడం జరిగింది.జిల్లా యువజన సర్వీసుల, క్రీడల శాఖ ఆధ్వర్యంలో జరిగిన ఈ కార్యక్రమంలో జిల్లా కలెక్టర్ వెంకటేష్ ధోత్రే, వివిధ శాఖలకు చెందిన అధికారులు, విద్యార్థులు పెద్ద ఎత్తున పాల్గొన్నారు.ఈ సందర్భంగా ఆదిలాబాద్ పార్లమెంట్ సభ్యులు గోడం నగేష్ మాట్లాడుతూ సర్దార్ వల్లభాయి పటేల్ స్ఫూర్తితో విద్యార్థులు ముందుకు సాగాలని పిలుపునిచ్చారు.సిర్పూర్ శాసన సభ్యులు డా.పాల్వాయి హరీష్ బాబు మాట్లాడుతూ దేశ పురోభివృద్ధికి విద్యార్థుల భాగస్వామ్యం ఎంతో అవసరమని తెలిపారు. 555 రాజ్యాల విలీనంతో ఏర్పడ్డ భారతదేశం ఈ రోజు అవిచ్ఛిన్నంగా ఉందంటే అది సర్దార్ వల్లభాయి పటేల్ చూపించిన చొరవతోనే సాధ్యమైందని తెలిపారు.
ఈ కార్యక్రమంలో జిల్లా యూత్ ఆఫీసర్ శైలి, డీఆర్ఓ లోకేశ్వర్, జిల్లా ట్రైబల్ వెల్ఫేర్ ఆఫీసర్ రమాదేవి, భాజపా జిల్లా అధ్యక్షులు ధోని శ్రీశైలం, మాజీ జిల్లా అధ్యక్షులు డా.కొత్తపల్లి శ్రీనివాస్, మాజీ జడ్పీటీసీ అరిగెల నాగేశ్వర్ రావు, కోట్నాక విజయ్, జిల్లా ప్రధాన కార్యదర్శులు అరిగెల మల్లికార్జున్, కోవ విజయ్, సిర్పూర్ అసెంబ్లీ కన్వీనర్ వీరభద్ర చారి, ఆంజనేయులు గౌడ్, మురళి, అరుణ్ లోయ, చక్రపాణి, విశాల్, సుచిత్, అనిల్, అధికారులు, విద్యార్థులు పాల్గొన్నారు.

ప్రతి ప్రభుత్వ పాఠశాలలో పూర్తి స్థాయిలో సౌకర్యాలు

జిల్లా కలెక్టర్ కుమార్ దీపక్

బెల్లంపల్లి, నవంబర్ 14, (వుదయం ప్రతినిధి) ప్రతి ప్రభుత్వ పాఠశాలలో విద్యార్థులకు అవసరమైన సౌకర్యాలను పూర్తి స్థాయిలో కల్పించి నాణ్యమైన విద్యను అందించడం జరుగుతుందని జిల్లా కలెక్టర్ కుమార్ దీపక్ అన్నారు. శుక్రవారం జిల్లాలోని కాసిపేట మండలం పెద్దనపల్లి గ్రామంలోని మండల పరిషత్ ప్రాథమికోన్నత పాఠశాలను సందర్శించి బాలల దినోత్సవం సందర్భంగా ఏర్పాటు చేసిన కార్యక్రమాన్ని జిల్లా విద్యాశాఖ అధికారి ఎస్. యాదయ్య తో కలిసి జ్యోతి ప్రజ్వలన చేసి ప్రారంభించి శాంతి కపోతాలు ఎగురవేశారు. ఈ సందర్భంగా జిల్లా కలెక్టర్ మాట్లాడుతూ అన్ని ప్రభుత్వ పాఠశాలలను సకల సదుపాయాలు కల్పించి నాణ్యమైన విద్యను అందించే దిశగా ప్రభుత్వం చర్యలు తీసుకుంటుందని తెలిపారు. అమ్మ ఆదర్శ పాఠశాలల కమిటీ ఆధ్వర్యంలో ప్రభుత్వ పాఠశాలలను త్రాగునీరు, విద్యుత్, మూత్రశాలలు, ప్రహరీ గోడలు ఇతర అన్ని సదుపాయాలు కల్పించడం జరుగుతుందని, నిష్ణాతులైన ఉపాధ్యాయులను నియమించి విద్యార్థులకు విద్యాబోధన అందించడం జరుగుతుందని తెలిపారు. ఉపాధ్యాయులు ప్రభుత్వ పాఠశాలలలో విద్యార్థుల సంఖ్యను పెంపొందించాలని, తదనుగుణంగా అవసరమైన సదుపాయాలను కల్పించేందుకు చర్యలు తీసుకుంటామని తెలిపారు. ఉన్నత చదువులకు పాఠశాల విద్య పునాది వంటిదని, పాఠశాలలలో విద్యార్థులకు ఏకాగ్రత, క్రమశిక్షణ అలవాటు చేయాలని తెలిపారు. ఉపాధ్యాయులతో పాటు విద్యార్థుల తల్లిదండ్రులు వారి పిల్లలపై ప్రత్యేక శ్రద్ధ వహించాలని, వారి ప్రవర్తనను ఎప్పటికప్పుడు పర్యవేక్షించాలని, ఉపాధ్యాయుల సమన్వయంతో పిల్లల భవిష్యత్తుకు మంచి బాటలు వేయాలని తెలిపారు. పాఠశాలలో విద్య అభ్యసించిన పూర్వ విద్యార్థులు పాఠశాల అభివృద్ధికి దోహదపడటంతో పాటు ఖాళీ సమయంలో విద్యార్థులకు చదువు ఆవశ్యకతపై అవగాహన కల్పించాలని తెలిపారు. పాఠశాలలో చదివిన పూర్వ విద్యార్థి గుర్రం రాజేష్ గౌడ్ తన సొంత ఖర్చుతో పాఠశాలలో బోర్, పింఛన్ తో కూడిన ప్రహరీతో పాటు విద్యార్థులకు సౌకర్యవంతంగా త్రాగునీటి సదుపాయాన్ని కల్పించడం అభినందనీయమని తెలిపారు.
ఈ కార్యక్రమంలో సంబంధిత అధికారులు తదితరులు పాల్గొన్నారు.

జూబ్లీహిల్స్ లో కాంగ్రెస్ ఘన విజయం

కాంగ్రెస్ నాయకుల సంబరాలు

ధర్మపురి నవంబర్ 14(వుదయం విలేకరి):ఇటీవల జరిగిన జూబ్లీహిల్స్ ఉప ఎన్నికల్లో కాంగ్రెస్ పార్టీ అభ్యర్థి నవీన్ యాదవ్ గెలుపొందడంతో శుక్రవారం కాంగ్రెస్ పార్టీ శ్రేణులు స్థానిక నంది చౌక్ వద్ద టపాసులు పేల్చి సంబరాలు చేశా రు.ఈ సంద ర్భంగా మండల నాయకు లు సంఘనబట్ల.దినేష్ మాట్లాడుతూ ముఖ్య మంత్రి రేవంత్ రెడ్డి అంది స్తున్న ప్రజా సంక్షేమ పాలన కు ప్రజలు పట్టం కట్టారని సంక్షేమ పథకాలే కాంగ్రెస్ పార్టీని గెలిపించాయన్నారు.ఈ కార్యక్రమంలో నాయకులు వేముల. రాజేష్,చిలుముల.లక్ష్మ ణ్,చిపిరి శెట్టి.రాజేష్,రాందేని.మొగిలి,పాల. గణేష్,దాసరి.పురుషోత్తం తదితరులు పాల్గొన్నారు.

కాంగ్రెస్ పాలనకు జూబ్లీహిల్స్ ఉపఎన్నిక నిదర్శనం

బెల్లంపల్లి, నవంబర్14 (వుదయం ప్రతినిధి) కాంగ్రెస్ ప్రభుత్వం పట్ల ప్రజలు సంతృప్తిగా ఉన్నారని అందుకు నిదర్శనమే జూబ్లీహిల్స్ విజయం అని తాండూరు మాజీ ఎంపీపీ సిరంగి శంకర్, పార్టీ మండల అధ్యక్షుడు ఎండి ఈసా పేర్కొన్నారు. శుక్రవారం జూబ్లీహిల్స్ లో కాంగ్రెస్ పార్టీ గెలుపొందిన సందర్భంగా తాండూరు ఐబీలో టపాసులు పేల్చి స్వీట్లు పంచి ర్యాలీ నిర్వహించారు. అనంతరం వారు మాట్లాడుతూ.. ముఖ్యమంత్రి రేవంత్ రెడ్డి అభివృద్ధి, సంక్షేమ కార్యక్రమాలను సమర్థవంతంగా ప్రజల్లోకి తీసుకెళ్తున్నారని, అందువల్లే ఈ గెలుపు సాధ్యం అయిందని తెలిపారు. ఉప ఎన్నిక కాంగ్రెస్ రెండేళ్ల పాలనకు నిదర్శనం అని, కాంగ్రెస్ పరిపాలనపై ప్రజలు సంతృప్తితో ఉన్నారని అన్నారు. వచ్చే స్థానిక ఎన్నికల్లో కాంగ్రెస్ పార్టీ 90 శాతం సీట్లు సాధిస్తుందని ధీమా వ్యక్తం చేశారు. బెల్లంపల్లి ఎమ్మెల్యే గడ్డం వినోద్ ఆధ్వర్యంలో తాండూరు అభివృద్ధిలో దూసుకుపోతోందని హర్షం వ్యక్తం చేశారు. మరో 8 సంవత్సరాల పాటు కాంగ్రెస్ పార్టీ అధికారంలో ఉంటుందని ఆశాభావం వ్యక్తం చేశారు. కార్యక్రమంలో నాయకులు కార్యకర్తలు ప్రజలు పాల్గొన్నారు.

ప్రభుత్వ స్థలంలో చేపడుతున్న ఇంటి నిర్మాణాన్ని ఆపాలని గ్రామస్తుల పిర్యాదు

నిజాంసాగర్ మండలంలోని మాగి గ్రామంలో ప్రభుత్వ స్థలం కబ్జా చేసి ఇంటి నిర్మాణం చేపడుతున్న వ్యక్తిపై చర్యలు తీసుకోవాలని శుక్రవారం మాగి గ్రామస్తులు ఎంపీడిఓ , బాన్సువాడ ఆర్డిఓ కు పిర్యాదు చేశారు. గ్రామంలో ధర్మ శాల వెనుకల గల ప్రభుత్వ భూమిలో గ్రామానికి చెందిన మెంగారం లక్ష్మి భర్త శ్రీనివాస్ కబ్జా చేసి ఇందిరమ్మ ఇంటిని నిర్మిస్తున్నారని తెలిపారు. గతంలో సైతం వేరే వ్యక్తులు ఆ ప్రభుత్వ భూమిని కబ్జాకు పాల్పడగా అధికారులు వచ్చి ఆపారు. ఇప్పుడు అదే భూమిని కబ్జాకు పాల్పడి ఇంటి నిర్మాణం చేపడుతున్న వ్యక్తిపై చర్యలు తీసుకోవాలని మాగి గ్రామస్తులు దరఖాస్తులో పేర్కొన్నారు.

తెలంగాణలో ఏ ఎన్నికలు వచ్చినా కాంగ్రెస్‌దే విజయం

నిజాంసాగర్, నవంబర్ 14(వుదయం ప్రతినిధి): తెలంగాణలో ఎప్పుడు, ఏ ఎన్నికలు వచ్చినా గెలుపు కాంగ్రెస్ పార్టీదేనని మహ్మద్‌నగర్ మండల కాంగ్రెస్ పార్టీ అధ్యక్షుడు రవీంధర్‌రెడ్డి స్పష్టం చేశారు. శుక్రవారం జూబ్లీహిల్స్ నియోజకవర్గంలో జరిగిన ఉప ఎన్నికల్లో కాంగ్రెస్ పార్టీ అభ్యర్థి నవీవన్‌యాదవ్ గెలుపొందడం పట్ల మండలంలో కాంగ్రెస్ నాయకులు, కార్యకర్తలు సంబరాలు జరుపుకున్నారు. బాణాసంచా కాల్చడమే కాకుండా ఒకరినొకరు మిఠాయిలు తినిపించుకుని జ్కె రేవంత్‌రెడ్డి, జ్కె కాంగ్రెస్ పార్టీ అంటూ నినాదాలు చేశారు. ఈ కార్యక్రమంలో సొసైటీ వైస్ చెర్మెన్ నర్సింలు, మహ్మద్‌నగర్ గ్రామ కాంగ్రెస్ అధ్యక్షుడు తోట రాజు, యూత్ అధ్యక్షుడు ఆకాష్, మగ్దూంపూర్ అధ్యక్షుడు మోయిన్ ఇఫ్తాకర్ దొర, కుర్మ భూమయ్యయాదవ్, సంఘ సభ్యులు, కార్యకర్తలు తదితరులు పాల్గొన్నారు.

ఘనంగా రాంపూర్ లో బాలల దినోత్సవం

అందోల్ నవంబర్ 14 (వుదయం ప్రతినిధి) మెదక్ జిల్లా అల్లాదుర్గం మండలంలోని రాంపూర్ గ్రామంలో శుక్రవారం అంగన్వాడీ కేంద్రంలో ఘనంగా బాలల దినోత్సవం కార్యక్రమం నిర్వహించారు. అనంతరం అంగన్వాడీ టీచర్ సైదా బేగం మాట్లాడుతూ నేటి బాలల రేపటి పౌరులు అని విద్యార్థులకు సూచించారు.అందరూ అనుభవించే బాల్యం.. భగవంతుడు ఇచ్చిన ఓ అమూల్యమైన వరం. అభం శుభం తెలియని ఆ పసి మనసులు పూతోటలో అప్పుడే పరిమళించిన పువ్వులు. అందుకు సూచకంగా ప్రపంచవ్యాప్తంగా ఆయా దేశాలలో బాలల దినోత్సవంలు జరుపుకుంటారు.అలాగే మనదేశంలోనూ బాలల దినోత్సవం జరుపుకుంటారు. మన దేశంలో ప్రతి సంవత్సరం నవంబరు 14 న బాలల దినోత్సవం జరుపుకుంటాము. భారత ప్రధాని జవహర్ లాల్ నెహ్రూ జన్మదినం రోజున ఈ ఉత్సవం జరుగుతుంది. నెహ్రూకు పిలల్లలతో వున్న బాంధవ్యాన్ని తెలుపుతూ ఈ ఉత్సవం జరుపుకుంటారు. పిల్లలు నెహ్రూను చాచా నెహ్రూ అని ప్రేమగా పిలిచేవారు అని విద్యార్థులకు సూచించారు ఈ కార్యక్రమంలో అంగన్వాడి ఆయా బిపాషా విద్యార్థిని విద్యార్థులు ఉన్నారు.

నష్టపోయిన రైతులకు న్యాయం చేయడమే ఎమ్మెల్యే దొంతి లక్ష్యం

- నష్టపోయిన ప్రతి రైతుకు పరిహారం అందే విధంగా సర్వే జరుగుతుంది.
- గత బిఆర్ఎస్ ప్రభుత్వం లాగా నష్టపోని రైతులకు సర్వే చేయడం లేదు.
- నష్టపోని వారికి పరిహారం అందించిన ఘనత బిఆర్ఎస్ ప్రభుత్వానిదన్నారు.
- మాజీ ఎమ్మెల్యే పెద్ది మాట్లాడే ముందు ఆలోచన చేసి మాట్లాడితే బాగుండేది.
- నర్సంపేట వ్యవసాయ మార్కెట్ కమిటీ వైస్ చైర్మన్, నెక్కొండ బ్లాక్ కాంగ్రెస్ అధ్యక్షుడు.

ఖానాపురం, నవంబర్ 14 (వుదయం ప్రతినిధి): మొంథా తుఫాను ప్రభావంతో నష్టపోయిన ప్రతి రైతును ఆదుకోవడమే నర్సంపేట నియోజకవర్గ ఎమ్మెల్యే దొంతి మాధవరెడ్డి లక్ష్యమని నర్సంపేట వ్యవసాయ మార్కెట్ కమిటీ వైస్ చైర్మన్ శాఖమూరి హరిబాబు, నెక్కొండ బ్లాక్ కాంగ్రెస్ అధ్యక్షుడు యడ్ల జగన్మోహన్ రెడ్డి మండల రైతులకు ప్రజలకు తెలిపారు. మండలంలోని బుధరావుపేట గ్రామంలోని గ్రామ పార్టీ అధ్యక్షుడు లింగిడి వెంకటేశ్వర్ల అధ్యక్షతన విలేకరుల సమావేశం ఏర్పాటు చేసి వారు మాట్లాడుతూ మొంథా తుఫాను ప్రభావంతో నష్టపోయిన ప్రతి రైతు పంట పొలమును వ్యవసాయ శాఖ అధికారులు క్షేత్ర పరిశోధన చేసి నష్టపోయిన ప్రతి రైతును పంట పొలంలో ఫోటో తీసి వ్యవసాయ శాఖ యాప్ లో ఫోటోలను అప్లోడ్ చేసి పకడ్బందీగా నివేదికలను తయారు చేసి నియోజకవర్గ ఎమ్మెల్యే, కలెక్టర్ ద్వారా ప్రభుత్వానికి పంపిస్తున్నట్లు వారు తెలుపుతూ, గత బిఆర్ఎస్ ప్రభుత్వం హయాంలో నష్టపోయిన రైతుల కంటే ఖాళీగా రోడ్లమీద తిరిగే వారికి మరియు గుంట పొలం లేని వారికి నష్టపరిహారం అందించిన ఘనత బిఆర్ఎస్ ప్రభుత్వందని తెలుపుతూ, కాంగ్రెస్ పార్టీ గురించి మాజీ ఎమ్మెల్యే పెద్ది సుదర్శన్ రెడ్డి మాట్లాడే ముందు ఆలోచించి మాట్లాడితే బాగుండేదని వారు హితువు పలుకుతూ, మీ ప్రభుత్వం లాగా భూమి లేని వారికి రోడ్లమీద తిరిగేవారికి పార్టీలో పని చేసే వారికి కాకుండా తుఫాను ప్రభావంతో నష్టపోయిన రైతులకు పార్టీలకు సంబంధం లేకుండా అధికారులు నష్టపోయిన ప్రతి రైతు పంట పొలమును సర్వే చేసి నష్టపోయిన రైతులకు పరిహారం అందే విధంగా అధికారులు నివేదికలు తయారుచేసి ప్రభుత్వానికి పంపిస్తున్నారని వారు మండల రైతులకు ప్రజలకు తెలిపారు. ఈ కార్యక్రమంలో యువజన కాంగ్రెస్ రాష్ట్ర జనరల్ సెక్రెటరీ మోడె%శీ% ఎల్లాగౌడ్, మండల వర్కింగ్ ప్రెసిడెంట్ వీరమనేని సాగర్ రావు, మండల మైనార్టీ అధ్యక్షుడు ఎస్కే ముస్తఫా, మండల ప్రధాన కార్యదర్శి ఎస్కె లాల్ సాహెబ్, మండల కిసాన్ సెల్ అధ్యక్షుడు చెడిపాక ఉపేందర్, బ్లాక్ సభ్యుడు గిరగాని నరసయ్య, ప్రచార కార్యదర్శి పసునూరి పులి వెంకన్న, నాయకులు పసునూరి సోమయ్య, గట్ల సుదర్శన్, ఎస్.కె చాంద్ పాషా, గుడిసె సూరయ్య, నాగరాజు, యాదయ్య, హుస్సేన్ తదితరులు పాల్గొన్నారు.

కాంగ్రెస్ పార్టీ ఆధ్వర్యంలో నెహ్రూ జయంతి వేడుకలు

మధిర,నవంబర్ 14(వుదయం ప్రతినిధి): మధిర పట్టణంలోని కాంగ్రెస్ పార్టీ కార్యాలయం నందు భారతదేశ తొలి ప్రధానమంత్రి, భారతరత్న పండిత్ జవహర్ లాల్ నెహ్రూ జయంతి సందర్భంగా ఆ మహనీయునికి కాంగ్రెస్ పార్టీ నాయకులు నెహ్రూ చిత్రపటానికి పూలమాల వేసి ఘనంగా నివాళులర్పించారు.నెహ్రూ జయంతిని పురస్కరించుకుని చిన్నారులందరికీ బాలల దినోత్సవ శుభాకాంక్షలు తెలియజేశారు.ఈ సందర్భంగా మాట్లాడుతూ భారత దేశ తొలి ప్రధానమంత్రి పండిట్ జవహర్‌లాల్ నెహ్రూ తన దూరదృష్టి కలిగిన నిర్భయ నాయకత్వంతో స్వతంత్ర భారతదేశంలో రాజ్యాంగ, ప్రజాస్వామ్య విలువలకు పునాది వేశారు.దేశానికి కొత్త దిశను చూపించారు.ఆయన సిద్ధాంతాలు, విలువలు నేటికీ మనకు ప్రేరణాస్ఫోత్రాలుగా నిలుస్తున్నాయి. నేటి ఆధునిక భారతావనికి ఆనాడే పునాది వేసిన తొలితరం కాంగ్రెస్ అధి నాయకుడు, భారత తొలి ప్రధానమంత్రి పండిట్ జవహర్ లాల్ నెహ్రు అని అన్నారు.ఈ కార్యక్రమంలో బ్లాక్ కాంగ్రెస్ అధ్యక్షుడు చావా వేణు,మధిర మండల కాంగ్రెస్ పార్టీ అధ్యక్షుడు సూరంశెట్టి కిషోర్,మధిర పట్టణ కాంగ్రెస్ పార్టీ అధ్యక్షుడు మిరియాల వెంకటరమణ గుప్తా, కాంగ్రెస్ పార్టీ జిల్లా నాయకులు పాటిబండ్ల సత్యంబాబు, మార్కెట్ కమిటీ డైరెక్టర్ అద్దంకి రవికుమార్,మండల కిసాన్ సెల్ అధ్యక్షుడు దుంప వెంకటేశ్వర రెడ్డి, పట్టణ మైనార్టీసెల్ అధ్యక్షుడు షేక్ జహంగీర్,పట్టణ ఐఎన్టీయూసీ అధ్యక్షుడు షేక్ బాజీ,కాంగ్రెస్ పార్టీ సీనియర్ నాయకులు కర్నాటి రామారావు, నిడమనూరి వంశీకృష్ణ, పత్తేపరపు సంగయ్య, పులిబండ్ల చిట్టిబాబు, పట్టణ డివిజన్ కమిటీ అధ్యక్షులు మాగం ప్రసాద్,బండారు నరసింహారావు, నాగబోయిన రామారావు,ఎండి రహీం,షేక్ గౌసుద్దీన్,ఎర్రగుంట రమేష్,దూదేకుల జానీ తదితరులు పాల్గొని నివాళులర్పించారు.

తుడుందెబ్బ నూతన మండల కమిటీఎన్నిక

వెంకటాపురం నవంబర్ 14 (వుదయం ప్రతినిది): మండల కేంద్రంలో ఆదివాసి హక్కుల పోరాట సమితి తుడుందెబ్బజిల్లా సహాయ కార్యదర్శి కూచింటి చిరంజీవి అధ్యక్షతన సమావేశం జరిగింది. ఈ సమావేశంలో ఆదివాసి హక్కుల పోరాట సమితి తుడుందెబ్బ, వెంకటాపురం మండల కమిటీ ని ఏకగ్రీవంగా ఎన్నుకోవడం జరిగింది. తుడుందెబ్బ జిల్లా కమిటీ ఆధ్వర్యంలో నిర్వహించిన ఈ ఎన్నికల్లో మండల స్థాయి నాయకులు, సభ్యులు, ప్రతినిధులు పాల్గొన్నారు. ఎన్నికల కార్యక్రమానికి తుడుందెబ్బ రాష్ట్ర ప్రధాన కార్యదర్శి కబ్బాక శ్రావణ్ కుమార్ ప్రధాన అతిథిగా హాజరై కొత్తగా ఎన్నికైన మండల కమిటీ సభ్యులను అభినందించారు. జిల్లా కమిటీ సమక్షంలో ఏకగ్రీవంగా నూతన మండల కమిటీగా ఎన్నుకోబడ్డారు అధ్యక్షుడుకణితి వెంకట కృష్ణ ఉపాధ్యక్షులు: కూచింటి చందర్ రావు,సున్నం సీతారాం,బాడిషా రాజ్ కుమార్ ప్రధాన కార్యదర్శి సున్నం నాగేంద్రబాబు (చంటి) లిసహాయ కార్యదర్శులుగా తాటి దనకర్ ,సున్నం రమేష్ లను నియమించడం జరిగింది.ఈ సందర్భంగా రాష్ట్ర ప్రధాన కార్యదర్శి కబ్బాక శ్రావణ్ కుమార్ మాట్లాడుతూఆదివాసి హక్కుల పరిరక్షణ, భూహక్కులు, అటవీ హక్కులు ,విద్యా అవకాశాల సాధన కోసం సమితి బలంగా పనిచేయాలనీ,కొత్త కమిటీ బాధ్యతతో పనిచేసి ఆదివాసీ ప్రజల హక్కుల సాధనలో ముందుండాలనపిలుపునిచ్చారు. కార్యక్రమంలో జిల్లా అధ్యక్షులు చందా మహేష్, జిల్లా కమిటీ ఉపాధ్యక్షులు సిద్దబోయిన సర్వేశ్వర రావు, మండల ప్రతినిధులు, మహిళా నాయకులు, యువజన ప్రతినిధులు పాల్గొన్నారు.

సరియైన జీవన శైలి తో మధుమేహం నివారించ వచ్చు

- లయన్స్ మాజీ గవర్నర్ రాధాకృష్ణ

నాగర్ కర్నూల్ నవంబర్ 14(వుదయం ప్రతినిధి): సరియైన జీవన శైలి తో మధుమేహం నివారించ వచ్చు అని లయన్స్ మాజీ గవర్నర్ రాధాకృష్ణ అన్నారు శుక్రవారం నాడు ప్రపంచ మధుమేహ దినోత్సవ సందర్భంగా నాగర్ కర్నూల్ లయన్స్ క్లబ్ ఆధ్వర్యంలో జిల్లా కేంద్రంలోని జిల్లా పరిషత్ బాలుర ఉన్నత పాఠశాల ఆవరణలో ఉచిత మధుమేహ నిర్ధారణ శిబిరాన్ని నిర్వహించడం జరిగింది.ఈ శిబిరాన్ని మాజీ గవర్నర్ రాధాకృష్ణ ప్రారంభించారు ఈ సందర్భంగా ఆయన మాట్లాడుతూ ప్రతి వ్యక్తి ఒక క్రమపద్ధతి కలిగియున్న జీవన్ శైలి పాటిస్తే డైయాభేటీస్ కాక ఇతర రోగాల బారిన పడకుండా ఆరోగ్యాన్ని కాపాడుకోవచ్చని సూచించారు. లైన్స్ క్లబ్ అధ్యక్షులు నరేందర్ రెడ్డి గారు మాట్లాడుతూ అనారోగ్యకరమైన జీవన శైలి వలన, ఊబకాయం వలన, అధికంగా జంక్ ఫుడ్ తీసుకోవడం వలన మధుమేహం బారిన పడుతున్నారని, అవి తీసుకోకుండా ఉండాలని, ప్రతిరోజు సరియైన సమయానికి ఆహారం తీసుకోవాలని తెలిపారు. ల్యాబ్ టెక్నీషియన్ లక్ష్మి నరసింహ గౌడ్ ఆధ్వర్యంలో వంద మందికి డయభేటీస్ నిర్ధారణ పరీక్షలు చేసారు. వాకింగ్ వండర్స్ సభ్యులు ఈ శిబిరం నిర్వహణకు సహకరించారు. ఈ కార్యక్రమంలో నాగర్ కర్నూల్ లైన్స్ క్లబ్ సెక్రటరీ లైన్ మల్లిపెద్ది సురేష్ కుమార్, మాజీ అధ్యక్షులు వెంకటరాజా, ప్రేమ్ కుమార్ రెడ్డి, రాజయ్య, పోల శ్రీనివాసులు తదితరులు పాల్గొన్నారు

మడుపల్లి హరిజనవాడ పాఠశాలలో ఘనంగా బాలల దినోత్సవ వేడుకలు

మధిర,నవంబర్ 14(వుదయం ప్రతినిధి): నవంబర్ 14 పండిట్ జవహర్లాల్ నెహ్రూ జన్మదినాన్ని పురస్కరించుకొని పాఠశాలలో తల్లిదండ్రుల సమావేశం బాలల దినోత్సవ వేడుకలు ఎంతో సంబరంగా ఆనందంగా ఉత్సాహంగా విద్యార్థిని విద్యార్థులు పాల్గొని ఆటపాటలు నృత్యాలు కార్యక్రమాలు ఏర్పాటు చేసి వారికి బహుమతులు ఇవ్వడం జరిగింది.తల్లిదండ్రుల సమావేశం నిర్వహించి పిల్లల పట్ల ప్రేమ కలిగి ఉండాలని వారిని స్వేచ్ఛగా ఆనందంగా బాల్యాన్ని గడిపే విధంగా వారిని ప్రోత్సహించాలని వారికి ఉన్న సామర్థ్యాలను మెరుగుపరచాలని తల్లిదండ్రులను ప్రధానోపాధ్యాయులు లింగంపల్లి అప్పారావు కోరారు.తల్లిదండ్రుల సమక్షంలో పిల్లల చేత రైమ్స్ పాడించడం చేయించడం ఇంగ్లీష్ పదాలు మాట్లాడించడం చదివించడం జరిగింది. తల్లిదండ్రులు సంతోషించారు.ఈ వేడుకలో ప్ర,పాఠశాల సీనియర్ ఉపాధ్యాయులు కె.వి.కృష్ణారెడ్డి. స్వచ్ఛంద వాలంటీర్ వెలగం అశోక్ కుమార్,అంగన్వాడి సిబ్బంది తల్లిదండ్రులు పాల్గొనడం జరిగింది.

సాయి హాస్పిటల్ లో విజయవంతమైన ఉచిత మధుమేహ అవగాహన సదస్సు

నారాయణపేట టౌన్ నవంబర్ 14(వుదయం ప్రతినిధి): వ్యాయామం యోగ వాకింగ్ ఆహార నియమాలతో మధు మెహ వ్యాధిని అదుపులో ఉంచుకోవచ్చునని మాంసఆహారం,జంక్ ఫుడ్స్, స్వీట్స్, మద్యం దూమపానంనకు దూరంగా ఉండాలని మైదా, చెనిగా పిండిలతోపాటు అతిగ తియ్యటి పండ్లకు దూరంగా ఉండాలని ముఖ్యంగా కాళ్లకు దెబ్బలు తగలకుండా జాగ్రత్తగా ఉండాలని జనరల్ ఫిజీషియన్ డాక్టర్ గందె కార్తీక్,ఇండియన్ మెడికల్ అసోసియేషన్ జిల్లా అధ్యక్షులు డాక్టర్ వై మల్లికార్జున్, డాక్టర్స్ అసోసియేషన్ అధ్యక్షులు డాక్టర్ విశ్వనాథ్ అన్నారు. శుక్రవారం ప్రపంచ మధుమేహ దినోత్సవంను పురస్కరించుకొని ఇండియన్ మెడికల్ అసోసియేషన్ ఆధ్వర్యంలో సాయి హాస్పిటల్ లో మధుమెహ వ్యాధి గ్రస్తులకు ఉచిత అవగహన సదస్సు నిర్వహించి సూచనలు పలు సలహాలు అందించారు. ఈకార్యక్రమంలో ఐ యం ఎ కార్యదర్శి డాక్టర్ ఆదిత్య గౌడ్,కోశాధికారి డాక్టర్ గీత తదితరులు పాల్గొన్నారు.

అభివృద్ధి సంక్షేమ పథకాలే గెలిపించాయి

నవీన్ యాదవ్ గెలుపు పట్ల కాంగ్రెస్ సంబరాలు

వెల్దండ నవంబర్ 14 (వు దయం ప్రతినిధి) జూబ్లీహిల్స్ ఉప ఎన్నికల్లో కాంగ్రెస్ అభ్యర్థి నవీన్ యాదవ్ టిఆర్ఎస్ అభ్యర్థి సునీత పై 25 వేల ఓట్ల మెజారిటీతో ఘన విజయం సాధించడం పట్ల మండల కాంగ్రెస్ పార్టీ ఆధ్వర్యంలో శుక్రవారం ఘనంగా సంబరాలు జరుపుకున్నారు ఈ సందర్భంగా బాణసంచా పేల్చి మిఠాయిలు తినిపించుకున్నారు ఈ సందర్భంగా వారు మాట్లాడుతూ రాష్ట్రంలో ముఖ్యమంత్రి రేవంత్ రెడ్డి చేపడుతున్న అభివృద్ధి సంక్షేమ పథకాలే గెలుపుకు నాందిగా నిలిచాయని అన్నారు ఈ కార్యక్రమంలో మండల కాంగ్రెస్ పార్టీ అధ్యక్షుడు మోతిలాల్ నాయక్, సీనియర్ నాయకులు మాజీ సర్పంచ్ భూపతిరెడ్డి, పర్వత్ రెడ్డి, పుల్లయ్య, పురుషోత్తం చారి, శంకర్ నాయక్, హరి కిషన్ నాయక్, శ్రీను యాదవ్, హమీద్, రషీద్, ఎర్ర శీను, భరత్ గౌడ్, తో పాటు పలువురు నాయకులు పాల్గొన్నారు

రైతులను ఆదుకోవడమే ప్రభుత్వ లక్ష్యం.

-వరి ధాన్యం కొనుగోలు కేంద్రం ప్రారంభం.

-నర్సంపేట వ్యవసాయ మార్కెట్ కమిటీ వైస్ చైర్మన్ శాఖమూరి హరిబాబు.

ఖానాపురం, నవంబర్ 14 (వుదయం ప్రతినిధి): ఆరు గాలం కష్టపడి పంటలు పండించే రైతులను ఆదుకోవడమే కాంగ్రెస్ ప్రభుత్వ లక్ష్యమని నియోజకవర్గ ఎమ్మెల్యే దొంతి మాధవరెడ్డి ఆశయమని నర్సంపేట వ్యవసాయ మార్కెట్ కమిటీ వైస్ చైర్మన్ శాఖమూరి హరిబాబు మండల రైతులకు ప్రజలకు తెలిపారు. మండలంలోని బుధరావుపేట గ్రామంలోని శ్రీ ఆంజనేయ పొదుపు పరపతి మార్కెటింగ్ పరస్పర సహాయ సహకార సంఘం పరిధిలోని వరి ధాన్యం కొనుగోలు కేంద్రంను నెక్కొండ బ్లాక్ కాంగ్రెస్ అధ్యక్షుడు యడ్ల జగన్మోహన్ రెడ్డి, కొనుగోలు ఇన్చార్జులు గిరగాని నరసయ్య, చెడిపాక ఉపేందర్ తో కలిసి నర్సంపేట వ్యవసాయ మార్కెట్ కమిటీ వైస్ చైర్మన్ వరి ధాన్యం కొనుగోలు కేంద్రంను ప్రారంభించారు. ఈ సందర్భంగా మార్కెట్ కమిటీ వైస్ చైర్మన్ మాట్లాడుతూ ఆరుగాలం కష్టపడి పంటలు పండించిన రైతులు ప్రభుత్వ ఆధ్వర్యంలో ఏర్పాటు చేసిన వరి ధాన్యం కొనుగోలు కేంద్రాల వద్దనే రైతులు ధాన్యం విక్రయించుకోవాలని తెలుపుతూ, ప్రభుత్వ మద్దతు ధర ఏ గ్రేడ్ 2389, కామన్ గ్రేడ్ కు 2369 ప్రభుత్వం మద్దతు ధర ప్రకటించిందని రైతులకు మార్కెట్ కమిటీ వైస్ చైర్మన్ తెలుపుతూ, రైతులు వరి పంటలను హార్వెస్టర్ మిషన్ ద్వారా కటింగ్ చేస్తున్నప్పుడు వరి ధాన్యంలో చెత్తా చెదారం తాలు పొల్లు రాకుండా రైతులు చూసుకోవాలని తెలిపారు. ఈ కార్యక్రమంలో రాష్ట్ర యువజన కాంగ్రెస్ జనరల్ సెక్రెటరీ మోడల్ మొడె%శీ% ఎల్లాగౌడ్, మండల వర్కింగ్ ప్రెసిడెంట్ వీరమనేని సాగర్ రావు, ప్రధాన కార్యదర్శి ఎస్కె లాల్ సాహెబ్, మండల మైనార్టీ అధ్యక్షుడు ఎస్.కె ముస్తఫా, గ్రామ పార్టీ అధ్యక్షుడు లింగిడి వెంకటేశ్వర్లు, సంఘం బాధ్యులు సామ వెంకటరెడ్డి, లింగిడి సాయిరాం, ప్రచ

వాసవి కన్యకాపరమేశ్వరి దేవ్యాలయంలో అన్నప్రసాద వితరణ

మధిర,నవంబర్ 14,(వుదయం ప్రతినిధి): మధిర శ్రీ వాసవి కన్యకాపరమేశ్వరి అమ్మవారి దేవ్యాలయంలో ప్రతి శుక్రవారం అన్న ప్రసాద వితరణ కార్యక్రమంలో భాగంగా శుక్రవారం శ్రీ వాసవి కన్యకాపరమేశ్వరి6 నుంచి దేవ్యాలయంలో అన్నప్రసాద వితరణ ఏర్పాటు చేయడం జరిగినది.అన్నదాన కార్యక్రమంలో పాల్గొన్న జిల్లాఆర్యవైశ్య సంఘం నాయకులు దేవిశెట్టి రంగారావు మాట్లాడుతూ అన్నిదానాలలో కెల్లా అన్నదానం మిన్న అని,అన్నం పరబ్రహ్మ స్వరూపమని ప్రతి ఒక్కరూ పుట్టినరోజు,పెళ్లిరోజుల సందర్భంగా పేదలకు అన్నదాన కార్యక్రమాలు ఏర్పాటు చేయాలని,అన్నదాతలను ప్రోత్సహించాలని కోరారు.శ్రీ వాసవి కన్యకా పరమేశ్వరి దేవ్యాలయంలో ప్రతి శుక్రవారం అన్న ప్రసాద వితరణ కార్యక్రమం ఏర్పాటు చేయడం పట్ల దేవాలయ కమిటీని అభినందించారు.అన్నదానకార్యక్రమానికి అద్దేపల్లి బాపరాజు జ్ఞాపకార్థం కుమారుడుఅద్దేపల్లి నందగా,మల్లూరి నరసింహారావు జ్ఞాపకార్థం ధర్మపత్ని మల్లూరి రాజలక్ష్మి,మరీదపరమయ్య,ధర్మపత్ని జయమ్మ ఆర్థిక సహకారంతో అన్నదాన కార్యక్రమం నిర్వహించబడినది. ఈకార్యక్రమంలో పల్లపోతు ప్రసాదరావు,కుంచం కృష్ణారావు,కపిలవాయి జగన్మోహన్ రావు,చారు గుండ్ల నరసింహమూర్తి,కాజా చక్రధర రావు, చెడే రామకోటేశ్వరరావు, కొల్లా శ్రీనివాసరావు,బవిరిశెట్టి సాంబశివరావు,నేరెళ్ల శ్రీనివాసరావు,వేముల నవీన్ కుమార్,జల్లా రాధాకృష్ణమూర్తి, సముద్రాల పాపారావు,చిన్నం ధరణి, మల్లూరి రాజేష్,తదితరులు పాల్గొన్నారు.

బాలల దినోత్సవ వేడుకలు ఘనంగా నిర్వహించిన భరత్ విద్యాసంస్థలు

మధిర,నవంబర్14,(వుదయం ప్రతినిధి): బాలల దినోత్సవం సందర్భంగా భారత్ స్కూల్లో విద్యార్థులకు డ్రాయింగ్ కాంపిటీషన్ నిర్వహించారు.ఈ డ్రాయింగ్ కాంపిటీషన్లో విద్యార్థులు చాలా చక్కగా బొమ్మలను గీసి వాటికి రంగులు అలంకరించారు. అనంతరం ఈ డ్రాయింగ్ కాంపిటీషన్లో పాల్గొన్న విద్యార్థులకు బహుమతి ప్రధానం నిర్వహించారు.విద్యార్థులను మాట్లాడుతూ డ్రాయింగ్ కాంపిటీషన్ లో పాల్గొనడం చాలా సంతోషంగా ఉందని బొమ్మల గీయడం అంటే భయపడే మాలాంటి వాళ్లకు టీచర్ చాలా ఈజీగా బొమ్మలు గీయడం చెప్పడం వలన కాంపిటీషన్లో పాల్గొన్నామని అన్నారు.1నుంచి 3వ తరగతి చదువుతున్న విద్యార్థులకు మ్యూజికల్ చైర్, ఫ్రాగ్ జంపింగ్ డ్రాయింగ్, ఎస్సే రైటింగ్, హ్యాండ్ రైటింగ్ అనే అంశంపై పోటీ నిర్వహించారు.4 నుంచి 6వ తరగతి విద్యార్థులకు ఫుడ్ ఫెస్టివల్, డ్రాయింగ్,7 నుంచి 10వ తరగతి వాళ్లకు ఎస్సే రైటింగ్ డ్రాయింగ్ అనే అంశంపై పోటీలు ఏర్పాటు చేసినట్లు పాఠశాల యాజమాన్యం తెలిపారు.ఈ కార్యక్రమం లో భరత్ విద్యానికేతన్ డైరెక్టర్ వెంకట రెడ్డి,కరస్పాండెంట్ శ్రీమతి విద్యాలత,ప్రిన్సిపల్స్ కోటేశ్వరరావు ,ఉమ,ఇన్చార్జెస్ రవీందర్ రెడ్డి,బెల్లంకొండ ప్రవంతి . ఉపాధ్యాయుని ఉపాధ్యాయులు పూజిత,ధనుష,ప్రియాంక , రాజేశ్వరి ,పద్మావతి, రాజ్యలక్ష్మి, శిల్ప,ఇషిత,పిఈటి నీలిమ, విద్యార్థిని విద్యార్థులు పాల్గొన్నారు.

నెహ్రూ ద్వారా భారతదేశానికి పంచవర్ష ప్రణాళికలు

-ఈ.వి. శ్రీనివాసరావు

నెహ్రూ చిత్రపటానికి పూలమాల వేసిన ఈవి

హనుమకొండ, నవంబర్ 14 (వుదయం జిల్లా ప్రతినిధి) :హన్మకొండ వరంగల్ జిల్లా కాంగ్రెస్ కమిటీ అధ్యక్షులు నాయిని రాజేందర్ రెడ్డి ఆదేశానుసారం హన్మకొండ జిల్లా కాంగ్రెస్ పార్టీ కార్యాలయంలో భారత దేశ మొట్ట మొదటి ప్రధాన మంత్రి స్వర్గీయ పండిట్ జవహర్ లాల్ నెహ్రూ జయంతి సందర్భంగా చిత్ర పటానికి టిపిసిసి ప్రధాన కార్యదర్శి ఈ.వి. శ్రీనివాస్ రావు పూల మాలవేసి ఘనంగా నివాళులు అర్పించారు. ఈ సందర్భంగా ఈ.వి శ్రీనివాస్ రావు మాట్లాడుతూ భారత దేశంలో నవ భారతానికి పునాదులు వేసి ఈనాడు ప్రపంచ దేశాల్లో గొప్ప ప్రజాస్వామిక దేశంగా అభివృద్ధి చెందుతున్న దేశంగా నిలబడిందంటే అది నెహ్రూ వల్లనే సాధ్యం అయింది. నెహ్రూ ముందు చూపుతో ప్రజలందరికి వైజ్ఞానిక దృక్పతంతో ఏర్పాటు చేయడం వల్లనే భారత దేశం ఈ స్థాయికి రావడం జరిగింది. పంచవర్ష ప్రణాళికలను రూపొందించి పారిశ్రామిక వ్యవసాయ రంగాలను పటిష్టం చేసారని, భూ పంపిణి విధానాన్ని అమలు చేసారు. దేశంలో సాగు నీటి ప్రాజెక్టులు, నీటి పారుదలకు కాలువలు త్రవ్వించడం, ఆనకట్టలు కట్టించిన నెహ్రూ చేసిన కృషిని మరువలేము. భారత దేశానికి నెహ్రూ ప్రధాన మంత్రి అయ్యాక భారత దేశం ప్రపంచ దేశాలతో పోటీ పడే విధంగా నిలబడింది. నెహ్రూ కుటుంబం తమ జీవితాలను దేశ ప్రజలకు అంకితమిచ్చారు. అయన ఆశయ సాధనకు కాంగ్రెస్ పార్టీ శ్రేణులు కృషి చేయాలని అన్నారు. ఈ కార్యక్రమంలో కార్పోరేషన్ ఫ్లోర్ లీడర్ తోట వేంకటేశ్వర్లు, హన్మకొండ జిల్లా మహిళా కాంగ్రెస్ అధ్యక్షులు బంక సరళ, ఎస్.సి డిపార్ట్మెంట్ జిల్లా అధ్యక్షులు డాక్టర్ పెరుమాండ్ల రామకృష్ణ మార్క విజయ్ కుమార్ గౌడ్, బంక సంపత్ యాదవ్, డివిజన్ అధ్యక్షులు, అనుబంధ సంఘాల అధ్యక్షులు కాంగ్రెస్ పార్టీ సీనియర్ నాయకులు మరియు కాంగ్రెస్ పార్టీ శ్రేణులు పాల్గొన్నారు.

బిజినెస్

బైజూస్‌ను కొనేందుకు మరోసారి బిడ్‌ను సమర్పించిన మణిపాల్ గ్రూప్

ప్రముఖ ఎడ్‌టెక్ ప్లాట్‌ఫామ్ బైజూస్‌ను సొంతం చేసుకునేందుకు డాక్టర్ రంజన్ పాయ్ నేతృత్వంలోని మణిపాల్ ఎడ్యుకేషన్ అండ్ మెడికల్ గ్రూప్ ఇండియా (ఎంఈఎంజీ ఇండియా) ప్రయత్నాలు కొనసాగిస్తోంది. ఈ మేరకు బైజూస్ మాతృ సంస్థ థింక్ అండ్ లెర్న్ ప్రైవేట్ లిమిటెడ్ కార్పొరేట్ ఇన్సాల్వెన్సీ రిజల్యూషన్ ప్రాసెస్ (సీఐఆర్‌పీ)లో పాల్గొనడానికి ఎంఈఎంజీ ఇండియా మరోసారి అధికారికంగా ఆసక్తి వ్యక్తీకరణ (ఈఓఐ) సమర్పించింది. ఎంఈఎంజీ ఇండియాకు ఇప్పటికే ఆకాష్ ఎడ్యుకేషనల్ సర్వీసెస్ లిమిటెడ్‌లో గణనీయమైన వాటాను (సుమారు 40 శాతం) కలిగి ఉంది. అయితే, థింక్ అండ్ లెర్న్ ఆస్తులపై నియంత్రణను దక్కించుకోవడం ద్వారా, ఎంఈఎంజీ ఇండియా ఆఫ్‌లైన్, ఆన్‌లైన్ ఎడ్యుకేషన్ విభాగాలలో తన ఆధిపత్యాన్ని సొంతం చేసుకోవాలని భావిస్తోంది. ఇప్పటివరకు థింక్ అండ్ లెర్న్ కంపెనీని దక్కించుకునేందుకు ఏకైక బిడ్డర్‌గా తన ఈఓఐని సమర్పించింది. ఇదే సమయంలో ఆర్థికంగా కష్టాల్లో ఉన్న ఎడ్-టెక్ దిగ్గజం బైజూస్ మాతృ సంస్థను కొనుగోలు చేసి దేశీయంగా ప్రధాన ఎడ్యుకేషన్-హెల్త్‌కేర్ గ్రూప్‌గా తన కార్యకలాపాలను కొనసాగించాలని భావిస్తోంది. దీనివల్ల బైజూస్ ఆస్తులు ఎంఈఎంజీ ఇండియా ప్రస్తుత వ్యాపారంలో భాగమవుతాయి. ఈ కొనుగోలు ద్వారా దేశంలో ఎడ్యుకేషన్-టెక్ రంగంలో విప్లవాత్మక మార్పులు తీసుకురావొచ్చని ఆశిస్తోంది.

జపాన్ సంస్థ టెయిజిన్‌తో బయోవరం జట్టు

మనదేశంతో పాటు జపాన్‌లో కణజాల పునరుత్పత్తి వైద్య ఉత్పత్తులు, శరీరంలో అమర్చే వైద్య ఉపకరణాలను అందుబాటులోకి తెచ్చేందుకు జపాన్ ఫార్మా సంస్థ టెయిజిన్ లిమిటెడ్‌తో ఒప్పందం కుదుర్చుకున్నట్లు హైదరాబాద్‌కు చెందిన బయోటెక్నాలజీ సంస్థ బయోవరం తెలిపింది. బయోవరం అభివృద్ధి చేసే కణజాల పునరుత్పత్తి వైద్య ఉత్పత్తులను జపాన్‌లో విడుదల చేసేందుకూ ఈ ఒప్పందం వీలు కల్పించనుంది. యూఆర్ అడ్వాన్స్‌డ్ థెరప్యూటిక్స్ ప్రైవేట్ లిమిటెడ్ బ్రాండ్ పేరే బయోవరం. ఇది హైదరాబాద్ సెంట్రల్ విశ్వవిద్యాలయం అభివృద్ధి చేసిన అంకుర సంస్థ. ఇటీవల టెయిజిన్ లిమిటెడ్ మిషన్ ఎగ్జిక్యూటివ్ తకాయికి నకానో హైదరాబాద్ వచ్చినప్పుడు ఈ రెండు సంస్థల మధ్య ఒప్పందం కుదరింది. శాంతా బయోటెక్ వ్యవస్థాపకులు డాక్టర్ కె.ఐ.వరప్రసాద్ రెడ్డి సమక్షంలో తకాయికి నకానో, యూఆర్ అడ్వాన్స్‌డ్ థెరప్యూటిక్స్ వ్యవస్థాపక సీఈఓ జగన్మోహన్ రెడ్డి ఈ ఒప్పందంపై సంతకాలు చేశారు. ఈ ఒప్పందం కింద టెయిజిన్ మెడికల్ టెక్నాలజీస్‌కు చెందిన సిన్‌ఫోలియమ్‌కు భారత్‌లో విక్రయ, నియంత్రణపరమైన అనుమతులు పొందే మార్గాలను ఈ ఇరు సంస్థలు అన్వేషిస్తాయి. సిన్‌ఫోలియమ్ అనేది.. గుండె రక్త నాళాలకు మరమ్మతు చేసే ప్యాచ్. టెయిజిన్ గ్రూపులో భాగమైన జపాన్ టిష్యూ ఇంజినీరింగ్‌కు చెందిన కణజాల పునరుత్పత్తి ఉత్పత్తుల విక్రయాలను భారత్‌లో పెంచేందుకూ ఈ ఒప్పందం ఉపకరిస్తుందని బయోవరం తెలిపింది.

మనీలాండరింగ్ కేసులో జేపీ ఇన్‌ఫ్రాటెక్ ఎండీ మనోజ్ గౌర్ అరెస్ట్

రూ. 12,000 కోట్ల మనీలాండరింగ్ కేసుకు సంబంధించి జేపీ ఇన్‌ఫ్రాటెక్ లిమిటెడ్ (జేఐఎల్) మేనేజింగ్ డైరెక్టర్ మనోజ్ గౌర్‌ను ఎన్‌ఫోర్స్‌మెంట్ డైరెక్టరేట్ (ఈడీ) అరెస్టు చేసినట్లు అధికారులు వెల్లడించారు. ఇళ్ల కొనుగోలుదారులను మోసం చేసి సొమ్మును దుర్వినియోగం చేశారని, దారి మళ్లించారనే ఆరోపణలు ఆయనపై ఉన్నాయి. అధికారుల వివరాల ప్రకారం, జేపీ గ్రూప్ అనుబంధ సంస్థలైన జేపీ ఇన్‌ఫ్రాటెక్ లిమిటెడ్, జైప్రకాష్ అసోసియేట్స్ లిమిటెడ్ (జేఏఎల్)లకు సంబంధించి భారీ ఆర్థిక అవకతవకలు జరిగాయనే కారణంతో మనీ లాండరింగ్ నిరోధక చట్టం (పీఎంఎల్ఏ)-2022 కింద కేసు నమోదైంది. ఈ కేసు వల్ల ప్రధానంగా కంపెనీ రియల్ ఎస్టేట్ వెంచర్లలో పెట్టుబడి పెట్టిన వేలాది మంది గృహ కొనుగోలుదారులను ప్రభావితం చేస్తుంది. గృహ కొనుగోలుదారుల నుంచి పెద్ద ఎత్తున నిరసనల నేపథ్యంలో 2017లో దాఖలైన కేసు ఆధారంగా మనీలాం దరింగ్ దర్యాప్తు జరిగింది. జేపీ గ్రూప్‌పై నేరపూరిత కుట్ర, మోసం, ప్రలోభాలకు పాల్పడటం వంటి అభి యోగాలు ఉన్నాయి. నివాస ఇళ్ల ప్రాజెక్టుల కోసం పెట్టుబడిదారుల నుంచి సేక రించిన నిధులను దుర్వినియోగం చేశా రని లేదా మళ్లించారని ఆరోపిస్తూ ఎఫ్ఐఆర్‌లు నమోద య్యాయి. ఈ ప్రాజెక్టులో భాగంగా ఫ్లాట్‌లలో చాలావరకు 2010-11 నాటికే అమ్ముడయ్యాయి. కానీ నిర్మాణంలో ఆలస్యం కావడం, నిధుల దుర్వినియోగం కారణంగా పెట్టుబడిదారులు ఏళ్ల తరబడి తమ ఆస్తుల కోసం వేచి చూస్తున్నట్టు బాధితులు ఆరోపించారు. ఈ ఏడాది మే నెలలో జేపీ ఇన్‌ఫ్రా, జేపీ అసోసియేట్స్ సహా అనుబంధ కంపెనీల్లో ఈడీ సోదాలు చేపట్టింది. ఢిల్లీ, ముంబై సహా 15 చోట్ల తనిఖీలు నిర్వహించారు. ఈ దాడుల్లో రూ. 1.7 కోట్ల నగదుతో పాటు కీలక పత్రాలు, డిజిటల్ డేటాను సేకరించినట్టు అధికారులు పేర్కొన్నారు.

బీమా వ్యాపారంలోకి మహీంద్రా

బీమా రంగంలోకి అడుగుపెడుతున్నట్లు మహీంద్రా అండ్ మహీంద్రా ప్రకటించింది. ఇందుకోసం కెనడాలోని టొరొంటో ప్రధాన కార్యాలయంగా పని చేస్తున్న మను లైఫ్‌తో కలిసి సంయుక్త సంస్థ (50:50 భాగస్వామ్యం) ఏర్పాటు చేయనున్నట్లు తెలిపింది. ఇరు సంస్థలు కలిసి రూ.7,200 కోట్ల పెట్టుబడి పెట్టనున్నాయి. వచ్చే పదేళ్లలో రూ.18,000-30,000 కోట్ల విలువ సాధించగల వ్యాపారాన్ని సృష్టించాలన్నది ఇరు సంస్థల ప్రణాళికగా మహీంద్రా గ్రూప్ సీఈఓ, ఎండీ అనీశ్ షా వెల్లడించారు. తమ సంయుక్త సంస్థను దేశంలోని గ్రామీణ, పాక్షిక పట్టణ ప్రాంతాల్లో అగ్రగామి జీవిత బీమా సంస్థగా మార్చాలన్నది లక్ష్యమని, పట్టణాలు-నగరాల్లోనూ ముఖ్యభూమిక పోషిస్తామని తెలిపారు. బీమా నియంత్రణ సంస్థ నుంచి లైసెన్స్ కోసం 2-3 నెలల్లో దరఖాస్తు చేస్తామని, సంయుక్త సంస్థ కార్యకలాపాలు ప్రారంభం కావడానికి 15-18 నెలలు సమయం పడుతుందని పేర్కొన్నారు. రెండు సంస్థలు సంయుక్త సంస్థలో చెరో రూ.3,600 కోట్లు (400 మిలియన్ డాలర్ల) పెట్టుబడి పెట్టాలని నిర్ణయించాయి. ఇందులో తొలి 5 ఏళ్లలో చెరో రూ.1,250 కోట్లు (140 మి.డాలర్లు) చొప్పిస్తాయని వివరించారు. సాధారణంగా కొత్త వెంచర్లకు బ్రేక్-ఈవెన్ సమయం 10-12 ఏళ్లు ఉంటుందని షా తెలిపారు.

భారత ఆర్థికవ్యవస్థ వృద్ధి రేటు 6.5 శాతం

ప్రముఖ రేటింగ్ ఏజెన్సీ మూడిస్ రేటింగ్స్ భారత ఆర్థికవ్యవస్థ వృద్ధిపై సానుకూలంగా స్పందించింది. దేశ జీడీపీ 2027 నాటికి దాదాపు 6.5 శాతం మేర వృద్ధిని సాధిస్తుందని అంచనా వేసింది. 2026లో 6.4 శాతం, ఆ తర్వాతి ఏడాది 6.5 శాతం పెరుగుతుందని తెలిపింది. దేశ మౌలిక సదుపాయాల్లో భారీ పెట్టుబడులు, ప్రజల ఖర్చు చేసే ధోరణి పెరగడం, ఎక్కువ దేశాలకు ఎగుమతుల ద్వారా దేశ వృద్ధి సమర్థవంతంగా కొనసాగనుంది. అయితే, ప్రైవేట్ కంపెనీలు ఖర్చుల విషయంలో అప్రమత్తంగా ఉండటం కొంత ప్రతికూలంగా ఉండవచ్చు. భౌగోళిక రాజకీయ సవాళ్లు, భారతీయ వస్తువులపై అమెరికా అధిక సుంకాలు ఉన్నప్పటికీ దేశ ఆర్థికవ్యవస్థ పటిష్టంగా ఉంది. ఈ సందర్భంగా వివిధ దేశాల సెంట్రల్ బ్యాంకులు వేర్వేరు ద్రవ్య విధానాలను అనుసరిస్తున్నాయని మూడీస్ అభిప్రాయపడింది. లేబర్ సమస్యల కారణంగా అమెరికా ఫెడ్ తన పాలసీ విధానాలను సవరిస్తోంది. దీంతో ఇతర సెంట్రల్ బ్యాంకులు మరింత జాగ్రత్తగా వ్యవహరిస్తున్నాయి. అభివృద్ధి చెందుతున్న దేశాల్లో చైనా, ఇండోనేషియా రేట్లను తగ్గిస్తుండగా, భారతీయ రిజర్వ్ బ్యాంక్(ఆర్‌బీఐ) మాత్రం తన పాలసీ విధానాన్ని స్థిరంగా కొనసాగిస్తోందని మూడీస్ పేర్కొంది.

ఆట

ఆర్చరీలో మరోసారి సత్తాచాటిన జ్యోతి

భారత స్టార్ ఆర్చర్, ఆంధ్రప్రదేశ్‌కు చెందిన వెన్నెం జ్యోతి సురేఖ అంతర్జాతీయ వేదికపై అదరగొట్టింది. మరోసారి ఆసియా చాంపియన్‌గా నిలిచింది. బంగ్లాదేశ్‌లో జరుగుతున్న ఆసియా చాంపియన్‌షిప్‌లో ఆమె కాంపౌండ్ వ్యక్తిగత, టీమ్ ఈవెంట్లలో గోల్డ్ మెడల్స్ కైవసం చేసుకుంది. జరిగిన వ్యక్తిగత ఈవెంట్ ఫైనల్‌లో జ్యోతి 147-145తో మరో భారత ఆర్చర్ ప్రతీక ప్రదీప్‌పై విజయం సాధించింది. ఇద్దరూ పోటాపోటీగా బాణాలు సంధించారు. మూడు సెట్లు డ్రా అయ్యాయంటే ఇద్దరి మధ్య పోటీ ఏ మేరకు ఆసక్తికరంగా సాగిందో అర్థం చేసుకోవచ్చు. తొలి, నాలుగు సెట్లలో ప్రతీక కంటే జ్యోతి ఒక్క పాయింట్ అదనంగా సాధించడంతో చివరికి రెండు పాయింట్ల తేడాతో గెలుపొందింది. దీంతో జ్యోతి రెండవసారి వ్యక్తిగత విభాగంలో ఆసియా చాంపియన్‌గా నిలిచింది. ఇంతకుముందు 2021లో తొలిసారిగా టైటిల్ గెలిచింది. ప్రతీక రజత పతకంతో సరిపెట్టింది. ఇక, టీమ్ ఈవెంట్‌లో జ్యోతి, ప్రతీక, దీప్షిక త్రయం ఫైనల్‌లో 236-234 తేడాతో కొరియాను ఓడించి విజేతగా నిలిచింది. మొత్తంగా ఆసియా చాంపియన్‌షిప్‌లో(వ్యక్తిగత, టీమ్ ఈవెంట్‌లు కలిపి) జ్యోతికి 7వ గోల్డ్ మెడల్ కైవసం చేసుకోవడం విశేషం. ఇక, కౌంపౌండ్ మిక్స్‌డ్ టీమ్ ఈవెంట్‌లో కూడా భారత్‌కు బంగారు పతకం దక్కింది. ఫైనల్‌లో అభిషేక్ వర్మ, దీప్షిక జంట 153-151 తేడాతో బంగ్లాదేశ్‌కు చెందిన బొన్న అక్టైర్-హిము బచ్చర్ జోడీపై విజయం సాధించింది. కాంపౌండ్ పురుషుల జట్టు మాత్రం రజతంతో సరిపెట్టింది. అభిషేక్, సాహిల్ రాజేశ్, ప్రథమేశ్‌లతో కూడిన భారత జట్టు ఫైనల్‌లో 230-229 తేడాతో ఓడిపోయి తృటిలో స్వర్ణాన్ని కోల్పోయింది. మొత్తంగా ఒక్క రోజే భారత ఆర్చర్లు ఐదు పతకాలు సాధించగా అందులో మూడు గోల్డ్ మెడల్స్ ఉండటం విశేషం.

శార్దూల్‌ను కొనుగోలు చేసిన ముంబై

భారత ఆల్‌రౌండర్ శార్దూల్ ఠాకూర్ ఐపీఎల్‌లో సొంత గూటికి చేరాడు. ముంబైకి చెందిన శార్దూల్ వచ్చే సీజన్‌లో ముంబై ఇండియన్స్‌కు ఆడబోతున్నాడు. ఈ ఏడాది అతను లక్నో సూపర్ జెయింట్స్‌కు ప్రాతినిధ్యం వహించాడు. ఐపీఎల్ వేలానికి ముందు లక్నో నుంచి అతన్ని ముంబై కొనుగోలు చేసింది. ఈ మేరకు రెండు ఫ్రాంచైజీల మధ్య ట్రేడ్ ఒప్పందం కుదిరింది. ఈ విషయాన్ని ఐపీఎల్ వెల్లడించింది. లక్నో నుంచి శార్దూల్‌ను ముంబై ట్రేడ్ చేసుకోనున్నట్టు బుధవారం వార్తలు వచ్చాయి. అర్జున్ టెండూల్కర్‌ను లక్నోకు ఇచ్చి శార్దూల్‌ను తీసుకుంటుందని ప్రచారం జరిగింది. కానీ, ముంబై ప్లేయర్ టూ ప్లేయర్ ట్రేడ్ కాకుండా క్యాష్ ట్రేడ్‌కు మొగ్గు చూపింది. శార్దూల్ కోసం లక్నోకు రూ.2 కోట్లు ఇచ్చింది. గతేడాది జరిగిన ఐపీఎల్ మెగా వేలంలో శార్దూల్ అన్‌సోల్డ్‌గా మిగిలిపోయాడు. అయితే, లక్నో బౌలర్ మొహ్సిన్ ఖాన్ గాయపడటంతో అతని స్థానంలో శార్దూల్‌ను జట్టులోకి తీసుకున్నారు. గత సీజన్‌లో 10 మ్యాచ్‌లు ఆడిన శార్దూల్ 13 వికెట్లు తీశాడు. అతన్ని లక్నో రూ.2 కోట్లకు తీసుకోగా అంతే ధరకు ముంబైకి అమ్మింది. శార్దూల్‌ను తీసుకుని ముంబై జట్టు తమ ఫాస్ట్ బౌలింగ్,లోయర్ ఆర్డర్ బ్యాటింగ్ సామర్థ్యాన్ని పెంచుకుంది.

ముంబై ఇండియన్స్ కొత్త ప్లాన్..

ముంబై ఇండియన్స్ మేనేజ్‌మెంట్ వచ్చే ఐపీఎల్ వేలానికి ముందు జట్టులోని స్పిన్ విభాగాన్ని బలపర్చే దిశగా ఆలోచనలో ఉంది. గత సీజన్‌లో స్పిన్నర్ల ప్రదర్శన ఆశించినంత స్థాయిలో లేకపోవడంతో, కొత్త సీజన్ కోసం అనుభవజ్ఞులైన ఆటగాళ్లను రీక్రూట్ చేయాలనే వ్యూహం ముంబై సిద్ధం చేసుకుంటోంది. ఈ నేపథ్యంలో పాత ముంబై ఆటగాళ్లే మళ్లీ రాడార్‌లోకి వచ్చారని సమాచారం. సమాచారం ప్రకారం, ముంబై ఇండియన్స్ కోల్‌కతా నైట్‌రైడర్స్‌కు చెందిన మయాంక్ మార్కండే, సన్‌రైజర్స్ హైదరాబాద్ తరఫున ఆడుతున్న రాహుల్ చాహర్‌లను తిరిగి జట్టులోకి తీసుకోవాలనే యోచనలో ఉంది.

వీరిద్దరూ గతంలో ముంబై తరఫున మంచి ప్రదర్శనలతో గుర్తింపు తెచ్చుకున్నారు. ముఖ్యంగా మయాంక్ తన కచ్చితమైన లెగ్‌స్పిన్‌తో కీలక వికెట్లు తీయగా, రాహుల్ చాహర్ మిడిల్ ఓవర్లలో రన్‌రేట్‌ను కట్టడి చేయడంలో నిపుణుడిగా నిలిచాడు. మయాంక్ మార్కండే ఇప్పటి వరకు 37 మ్యాచ్ ల్లో 37 వికెట్లు తీయగా, రాహుల్ చాహర్ 78 మ్యాచ్‌ల్లో 75 వికెట్లు సాధించాడు. ఈ గణాంకాలు వీరిద్దరి స్థిరమైన ప్రదర్శనను చూపిస్తున్నాయి. ఐపీఎల్ అనుభవం కలిగిన ఈ ఇద్దరు తిరిగి ముంబై బ్లూ జెర్సీ ధరించే అవకాశం దక్కితే, జట్టుకు స్పిన్ విభాగంలో కొత్త ఊపును తీసుకు రావడం ఖాయం అని నిపుణులు భావిస్తున్నారు. ఇక రోహిత్ శర్మ నాయకత్వంలో ముంబై జట్టు ఎప్పుడూ యువ ప్రతిభకు అవకాశమిస్తూనే ఉంటుంది. అయితే ఈసారి వ్యూహం కొంచెం భిన్నంగా ఉండబోతోంది. అనుభవం కలిగిన స్పిన్నర్లను జట్టులో చేర్చి బ్యాలెన్స్ మెరుగుపర్చడమే ముంబై లక్ష్యంగా పెట్టుకున్నట్లు తెలుస్తోంది. వేలంలో ఈ ఇద్దరిపై బిడ్డింగ్ వార్ జరగే అవకాశమూ లేకపోలేదని క్రికెట్ వర్గాలు అంచనా వేస్తున్నాయి.

శతక్కొట్టిన రుతురాజ్ గైక్వాడ్..

సౌతాఫ్రికా 'ఏ'తో వన్డే సిరీస్‌ను భారత్ 'ఏ' జట్టు ఘనంగా మొదలుపెట్టింది. రాజ్‌కోట్‌లో జరిగిన తొలి వన్డేలో 4 వికెట్ల తేడాతో ఘన విజయం సాధించింది. రుతురాజ్ గైక్వాడ్(117) శతకంతో కదం తొక్కి భారత్ 'ఏ' గెలుపులో కీలక పాత్ర పోషించాడు. ముందుగా బ్యాటింగ్‌కు దిగిన దక్షిణాఫ్రికా 'ఏ' జట్టు ఆరంభంలో తీవ్రంగా తడబడింది. అర్ష్‌దీప్ సింగ్ తోపాటు ఇతర బౌలర్లు కట్టుదిట్టంగా బౌలింగ్ చేయడంతో టాప్-5 బ్యాటర్లు తేలిపోయారు. అందులో ముగ్గురు డకౌటవ్వడం గమనార్హం. దీంతో దక్షిణాఫ్రికా 'ఏ' 53 పరుగులకే 5 వికెట్లు కోల్పోయి పీకల్లోతు కష్టాల్లో పడింది. భారత 'ఏ' బౌలర్ల జోరు చూస్తుంటే ప్రత్యర్థిని 100లోపే ఆలౌట్ చేసేలా కనిపించారు. కానీ, ఈ పరిస్థితుల్లో సౌతాఫ్రికా 'ఏ'ను డెలానో పోట్గీటర్(90), డియాన్ ఫొరెస్టెర్(77), ఫోర్టుయిన్(59) జట్టును ఆదుకున్నారు.

దీంతో ఆ జట్టు చివరికి 9 వికెట్లు కోల్పోయి 285 పరుగుల భారీ స్కోరు చేసింది. ఇక, ఛేదనలో ఓపెనర్ రుతురాజ్ గైక్వాడ్ చెలరేగాడు. దీంతో భారత్‌కు చేజింగ్ పెద్ద కష్టం కాలేదు. దూకుడుగా ఆడిన అతను సఫారీ బౌలర్లను దంచేశాడు. 129 బంతుల్లో 117 పరుగులు చేశాడు. అభిషేక్ శర్మ(31), కెప్టెన్ తిలక్(39), నితీశ్ కుమార్(37)లతో కలిసి జట్టును విజయం దిశగా నడిపించాడు. సెంచరీ తర్వాత గైక్వాడ్ అవుటైనప్పటికీ నితీశ్, నిశాంత్(29 నాటౌట్) మిగతా పని పూర్తి చేశారు. దీంతో మరో మూడు బంతులు మిగిలి ఉండగానే భారత్ 'ఏ' 286 పరుగుల లక్ష్యాన్ని 6 వికెట్లు కోల్పోయి ఛేదించింది.

షమీ లేని జట్టు, సెలక్టర్ల సమాధానం కోసం ఎదురుచూపు

భారత టెస్ట్ కెప్టెన్ శుభ్‌మన్ గిల్, మహ్మద్ షమీ వంటి అసాధారణ బౌలర్లు చాలా అరుదుగా ఉంటారని ప్రశంసించారు. అయితే, షమీని జట్టులో ఎందుకు ఎంపిక చేయలేదనే ప్రశ్నకు గిల్ స్పష్టమైన సమాధానం ఇవ్వలేదు. ఈ విషయంపై సెలక్టర్లు మాత్రమే సరైన వివరణ ఇవ్వగలరని ఆయన ప్రెస్ కాన్ఫరెన్స్‌లో తెలిపారు. షమీ భవిష్యత్తులో జట్టులోకి వస్తాడా అనే అంశంపై కూడా సెలక్టర్ల నిర్ణయంపై ఆధారపడతామని గిల్ సూచించారు. ప్రస్తుత భారత బౌలింగ్ లైనప్ గురించి గిల్ సానుకూలంగా మాట్లాడారు. జట్టులోని బౌలర్లు అద్భుతంగా ప్రదర్శన చేస్తున్నారని, వారి సామర్థ్యంపై తనకు పూర్తి నమ్మకం ఉందని చెప్పారు. ఈ సందర్భంగా ఆయన జట్టు సమతుల్యతను కొనియాడారు. అయితే, షమీ వంటి అనుభవజ్ఞుడైన బౌలర్ లేని లోటు గురించి అభిమానులు ఆందోళన వ్యక్తం చేస్తున్నారు. దక్షిణాఫ్రికాతో జరగబోయే తొలి టెస్టు మ్యాచ్ కోసం జట్టు ఎంపికపై గిల్ కీలక వ్యాఖ్యలు చేశారు. ఆల్‌రౌండర్‌ను లేదా అదనపు స్పిన్నర్‌ను ఆడించాలా అనే నిర్ణయాన్ని రేపటిలోగా తీసుకుంటామని ఆయన వెల్లడించారు. ఈ ఎంపిక జట్టు వ్యూహంలో కీలక పాత్ర పోషిస్తుందని, పిచ్ పరిస్థితులను బట్టి నిర్ణయం ఉంటుందని తెలిపారు.

చక్కని ఆరోగ్యం

పడుకునేముందు ఈ ఒక్క పండు తినండి

బొప్పాయి అత్యంత పోషకమైన, రుచికరమైన పండు. ఇందులో కేలరీలు తక్కువగా ఉండటం వలన, ఆరోగ్యం పట్ల శ్రద్ధ వహించే వారికి ఇది అద్భుతమైన ఆహారంగా పరిగణించబడుతుంది. బొప్పాయిలో పోషకాలు సమృద్ధిగా ఉంటాయి. ఇందులో ఉండే ముఖ్యమైన ఎంజైమ్ పపైన్ జీర్ణక్రియను ప్రేరేపించడంలో అద్భుతంగా పనిచేస్తుంది. అందుకే దీన్ని ఖాళీ కడుపుతో తింటే సహజమైన నిర్విషీకరణకారిగా పనిచేస్తుంది. బొప్పాయిలో 'కోలిన్' అనే ముఖ్యమైన పోషకం ఉంటుంది. ఇది కండరాల కదలిక, అభ్యాసం మరియు జ్ఞాపకశక్తికి మద్దతు ఇస్తుంది. ముఖ్యంగా ఇది మెరుగైన నిద్రకు సహాయపడటమే కాకుండా, రాత్రి వేళల్లో వచ్చే ఒత్తిడిని తగ్గించి, మంచి నిద్రను అందిస్తుంది. రాత్రిపూట బొప్పాయిని తీసుకోవడం వలన ఆకలి నియంత్రణలో ఉంటుంది. కేలరీలు తక్కువగా ఉండటం వలన ఇది బరువు తగ్గడానికి కూడా బాగా ఉపయోగపడుతుంది. ఇందులో ఉండే పపైన్ ఎంజైమ్‌లు గ్యాస్ మరియు గుండెల్లో మంట వంటి సమస్యలకు ఉపశమనాన్ని ఇస్తాయి. బొప్పాయిలో ఉండే కెరోటినాయిడ్లు, ఆల్కలాయిడ్స్, విటమిన్లు గుండె ఆరోగ్యాన్ని కాపాడుతూ, రక్త ప్రసరణను నియంత్రిస్తాయి. అలాగే చర్మాన్ని ప్రకాశవంతంగా ఉంచడంలో కూడా సహాయపడుతుంది.బొప్పాయి ఆరోగ్యకరమైనదే అయినప్పటికీ, రాత్రిపూట తీసుకునేటప్పుడు కొన్ని జాగ్రత్తలు పాటించడం తప్పనిసరి. మోతాదు ముఖ్యం: రాత్రిపూట బొప్పాయిని ఎక్కువగా తినకండి. తక్కువ పరిమాణంలో, మితంగా మాత్రమే తీసుకోవాలి. అతిగా తింటే విరేచనాలు వచ్చే అవకాశం ఉంటుంది. గర్భిణులు: డయాబెటిస్ ఉన్న గర్భిణీ స్త్రీలు లేదా సాధారణ గర్భిణులు బొప్పాయిని తినడానికి ముందు తప్పనిసరిగా వైద్యుడిని సంప్రదించాలి. పచ్చి బొప్పాయి గర్భాశయ సంకోచాలకు కారణం కావచ్చు.

బీట్‌రూట్ ఐస్‌క్యూబ్స్‌తో చర్మానికి సహజ మెరుపు!

బీట్‌రూట్‌ను చర్మ సౌందర్యం కోసం ఉపయోగించడం కొత్తేమీ కాదు, కానీ దీన్ని ఐస్ క్యూబ్స్ రూపంలో వాడితే ఫలితాలు మరింత ఆకర్షణీయంగా ఉంటాయని నిపుణులు సూచిస్తున్నారు. బీట్‌రూట్‌ను మెత్తగా గ్రైండ్ చేసి, దాని రసాన్ని సేకరించాలి. ఈ రసంలో కొన్ని సహజ పదార్థాలను కలిపి ఐస్ క్యూబ్స్‌గా తయారు చేయడం ద్వారా చర్మ సంరక్షణలో అద్భుత ఫలితాలు పొందవచ్చు. ఈ పద్ధతి చర్మాన్ని తాజాగా, యవ్వనంగా ఉంచడంలో సహాయపడుతుంది. ఐస్ క్యూబ్స్ తయారీ కోసం బీట్‌రూట్ రసంలో ఒక టేబుల్ స్పూన్ పాల మీగడ, కొద్దిగా కలబంద జెల్, ఒక టీస్పూన్ తేనె కలపాలి. ఈ మిశ్రమాన్ని ఐస్ క్యూబ్ ట్రేలో పోసి, రాత్రంతా ఫ్రీజర్‌లో ఉంచాలి. ఈ క్యూబ్స్‌ను ప్రతిరోజూ ఉదయం లేదా సాయంత్రం ముఖంపై సున్నితంగా మసాజ్ చేయడం వల్ల చర్మంలో రక్తప్రసరణ మెరుగుపడుతుంది. ఇది చర్మానికి సహజమైన గ్లోను అందిస్తుంది. బీట్‌రూట్ ఐస్ క్యూబ్స్‌ను ముఖంపై రుద్దిన తర్వాత, చర్మం తేమను కోల్పోకుండా ఉండేందుకు మాయిశ్చరైజర్ ఉపయోగించడం ముఖ్యం. ఈ పద్ధతి ముఖంలోని మృతకణాలను తొలగించి, చర్మాన్ని మృదువుగా మారుస్తుంది. రోజూ 5-10 నిమిషాల పాటు ఈ ఐస్ క్యూబ్స్‌తో మసాజ్ చేయడం వల్ల చర్మం ఆరోగ్యంగా, ప్రకాశవంతంగా కనిపిస్తుంది. సహజ పదార్థాలతో తయారైన ఈ క్యూబ్స్ చర్మానికి ఎలాంటి హాని చేయవు. ఈ బీట్‌రూట్ ఐస్ క్యూబ్స్ వాడకం సులభమైనది మరియు ఖర్చు తక్కువ. ఇంట్లోనే సులభంగా తయారు చేసుకోవచ్చు కాబట్టి, రసాయనాలతో కూడిన సౌందర్య ఉత్పత్తులకు ఇది గొప్ప ప్రత్యామ్నాయం. క్రమం తప్పకుండా ఈ పద్ధతిని అనుసరిస్తే, కొద్ది వారాల్లోనే చర్మంలో స్పష్టమైన మార్పు కనిపిస్తుంది. సహజంగా మెరిసే చర్మం కోసం ఈ అద్భుతమైన బీట్‌రూట్ ఐస్ క్యూబ్స్‌ను ఒకసారి ప్రయత్నించండి!

చిన్న పిల్లల ఆరోగ్యానికి ఏది బెస్ట్!

పిల్లల ఆరోగ్యం పట్ల ప్రత్యేక శ్రద్ధ తీసుకోవడం తల్లిదండ్రుల బాధ్యత. చాలా మంది తల్లిదండ్రులు తమ పిల్లలకు అధిక షుగర్ ఉండే బెల్లం, చక్కెర వంటి పదార్థాలను తినిపిస్తూ ఉంటారు. కానీ ఇది చాలా ప్రమాదకరం. ఇంతకు పిల్లకు బెల్లం, లేదా చక్కెర ఇవ్వడం సరైనదేనా అని మీరెప్పుడైనా ఆలోచించారా? కనీసం వైద్యులనైనా అడిగారా.. లేదు కదా.. అయితే ఆరోగ్య నిపుణుల ప్రకారం పిల్లలకు బెల్లం, లేదా చక్కెల ఇవ్వడం మంచిదా. పిల్లల ఆరోగ్యం పట్ల ప్రత్యేక శ్రద్ధ తీసుకోవడం తల్లిదండ్రుల బాధ్యత. చాలా మంది తల్లిదండ్రులు తమ పిల్లలకు అధిక షుగర్ ఉండే బెల్లం, చక్కెర వంటి పదార్థాలను తినిపిస్తూ ఉంటారు. కానీ ఇది చాలా ప్రమాదకరం. రెండు సంవత్సరాల తర్వాత పిల్లలకు బెల్లం ఇవ్వాలనుకుంటే, పరిమాణాన్ని తక్కువగా ఉంచాలి. బెల్లం, చక్కెరతో పోలిస్తే, బెల్లం పిల్లలకు ఇవ్వవచ్చు, కానీ తక్కువ పరిమాణంలో. చక్కెరతో పాటు, బెల్లం ఇనుము, మెగ్నీషియం వంటి ఖనిజాలను కూడా కలిగి ఉంటుంది, ఇవి పిల్లల ఆరోగ్యానికి చాలా ప్రయోజనకరంగా ఉంటాయి. బెల్లంలో చక్కెర ఎక్కువగా ఉంటుంది, ఇది పిల్లలకు అకస్మాత్తుగా శక్తినిస్తుంది. కానీ దీని తర్వాత అలసట, బలహీనత వస్తుంది. బెల్లంలో చక్కెర లాగే చక్కెర ఉంటుంది. పిల్లలు పళ్ళు తోముకోకుండా తింటే, అది వారి దంతాలను మరక చేస్తుంది, కావిటీస్ ప్రమాదాన్ని పెంచుతుంది. బెల్లం ఎక్కువగా తినడం వల్ల శరీర ఉష్ణోగ్రత పెరగడం వల్ల గ్యాస్, మలబద్ధకం లేదా కడుపు నొప్పి వస్తుంది. ముఖ్యంగా వేసవిలో బెల్లం ఎక్కువగా తినడం వల్ల పిల్లలు చికాకు పడతారు. పిల్లలు బెల్లం ఎక్కువగా తింటే, అది దీర్ఘకాలంలో వారి ఇన్సులిన్ సెన్సిటివిటీని ప్రభావితం చేస్తుంది, డయాబెటిస్ ప్రమాదాన్ని పెంచుతుంది. చక్కెరలో కేలరీలు ఎక్కువగా ఉంటాయి, ఇది పిల్లల బరువును పెంచుతుంది, ఊబకాయం ప్రమాదాన్ని పెంచుతుంది. ఎక్కువ చక్కెర తినడం వల్ల పిల్లలలో మూడ్ మూడ్ స్వింగ్స్ ఏర్పడతాయి. చక్కెర శరీరంలో ఇన్సులిన్ స్థాయిలను పెంచుతుంది, ఇది అకస్మాత్తుగా శక్తి తగ్గడానికి కారణమవుతుంది, పిల్లలను చిరాకు లేదా అలసిపోయేలా చేస్తుంది. చక్కెర దంతాలకు అంటుకుంటుంది, బ్యాక్టీరియా పెరుగుదలను ప్రోత్సహిస్తుంది, ఇది దంతక్షయం, కావిటీలకు దారితీస్తుంది. ఎక్కువ చక్కెర తీసుకోవడం దీర్ఘకాలంలో గుండె ఆరోగ్యానికి హాని కలిగిస్తుంది. ఇది రక్తంలో ట్రైగ్లిజరైడ్స్ మరియు చెడు కొలెస్ట్రాల్ స్థాయిలను పెంచుతుంది. పిల్లలలో అధిక చక్కెర వినియోగం మూడ్ స్వింగ్స్, దూకుడు, ఏకాగ్రత కష్టానికి దారితీస్తుంది.

రోజూ నిమ్మకాయ నీరు తాగితే ఏమవుతుంది?

చాలా మంది ప్రతిరోజు నిమ్మకాయ నీరు తాగుతారు. అయితే శరీరాన్ని రిఫ్రెష్ చేసే నిమ్మకాయ నీటి ప్రయోజనాలు, అపోహలు గురించి అవగాహన ఉండడం చాలా ముఖ్యం. ఇది శరీరాన్ని హైడ్రేట్‌గా ఉంచడంతో పాటు రోగనిరోధక శక్తిని పెంచుతుంది. జీర్ణక్రియకు సహాయపడుతుంది. నిమ్మరసం శరీరాన్ని హైడ్రేట్‌గా ఉంచుతుంది. దీంతో శరీరంలో నీటి శాతం పెరుగుతుంది, ఇది శరీరానికి చాలా అవసరం.నిమ్మకాయలలో విటమిన్ సి సమృద్ధిగా ఉంటుంది. ఇది రోగనిరోధక శక్తిని పెంచడానికి, అలాగే చర్మ ఆరోగ్యం మెరుగుపడటానికి దోహదపడుతుంది. ఒక గ్లాసు నిమ్మకాయ నీరు రోజువారీ విటమిన్ సి అవసరాన్ని పూర్తిగా తీర్చకపోయినా, ఇది ఉదయం శరీరానికి అదనపు పోషకాల మోతాదును అందిస్తుంది. జీర్ణక్రియకు సహాయం: కొంత మందిలో కడుపు యాసిడ్ తక్కువగా ఉంటుంది.. దీనివల్ల జీర్ణ సమస్యలు వస్తాయి. నిమ్మకాయ నీరు కడుపులో సహజ ఆమ్లతను పెంచడానికి సహాయపడుతుంది. తద్వారా జీర్ణక్రియ మెరుగుపడుతుంది. అయితే, ఇది పూర్తిస్థాయి వైద్య చికిత్సకు ప్రత్యామ్నాయం కాదు. వేడి చేయవద్దు: వేడి నిమ్మకాయ నీరు ఆరోగ్యానికి చాలా మంచిదని చాలా మంది నమ్ముతారు. కానీ ఇది నిజం కాదు. వైద్య నిపుణుల అభిప్రాయం ప్రకారం.. నిమ్మరసాన్ని వేడి చేసినప్పుడు, దానిలోని కీలక పోషకమైన విటమిన్ సి దెబ్బ తింటుంది. కాబట్టి నిమ్మరసం కలుపడానికి గోరువెచ్చని నీటిని మాత్రమే ఉపయోగించాలి. దంతాలపై ప్రభావం: నిమ్మ రసంలోని ఆమ్లం దంతాల ఎనామిల్‌ను కాల క్రమేణా దెబ్బతీసే అవకాశం ఉంది. ఈ ప్రభావాన్ని తగ్గించడానికి, నిమ్మకాయ నీటిని స్ట్రా ఉపయోగించి తాగడం మంచిది. తాగిన వెంటనే శుభ్రమైన నీటితో నోటిని పుక్కిలించడం తప్పనిసరి. డిటాక్స్ గురించి అపోహ: నిమ్మకాయనీరు శరీరం నుండి విషాలను తొలగిస్తుందని ప్రబలంగా ఉన్న నమ్మకం నిజం కాదు. నిపుణుల ప్రకారం కాలేయం, కిడ్నీలు సహజంగానే శుభ్రపరిచే పనిని చేస్తాయి. నిమ్మకాయ నీరు కేవలం ఎక్కువ నీటిని అందించి జీర్ణక్రియకు సహాయపడుతుంది తప్ప, విషాన్ని నేరుగా తొలగించదు. ప్రతిరోజూ ఉదయం ఒక గ్లాసు నిమ్మకాయ నీటితో రోజును ప్రారంభించడం వలన శరీరం ఉత్తేజితమై, పనులను చురుకుగా చేయడానికి సంకేతాన్ని ఇస్తుంది.

ఆరోగ్యానికి మేలైన ప్రత్యామ్నాయాలు!

లాక్టోజ్ ఇన్‌టాలరెన్స్ ఉన్నవారు సాధారణంగా పాలలో ఉండే లాక్టోజ్ అనే చక్కెరను జీర్ణించుకోలేరు. కారణం వారి శరీరంలో లాక్టేజ్ అనే ఎంజైమ్ తక్కువగా ఉత్పత్తి కావడం. దీని ఫలితంగా పాలు లేదా పాల పదార్థాలు తాగిన తర్వాత కడుపునొప్పి, గాలి ఉబ్బరం, ఎసిడిటీ, వాంతులు, విరేచనాలు వంటి ఇబ్బందులు తలెత్తుతాయి. ఈ సమస్యలు రోజువారీ జీవితాన్ని కూడా ప్రభావితం చేసే స్థాయిలో ఉంటాయి. అలాంటి వారికి కూడా పాలు అవసరమయ్యే పోషకాలు అందేలా కొన్ని సహజ ప్రత్యామ్నాయాలు ఉన్నాయి. రాగిని నానబెట్టి రుబ్బి తీసిన రాగి పాలు, రాగిజావ లేదా రాగి మాల్ట్ వంటి పదార్థాలు శరీరానికి శక్తినిస్తాయి. ఇవి లాక్టోజ్ లేకుండా కూడా పాలు ఇచ్చే పోషణను అందిస్తాయి. అదనంగా, ఓట్ మిల్క్, సోయా పాలు వంటి ప్లాంట్-బేస్డ్ పాలు కూడా మంచి ఆప్షన్లు. ఈ పాలు ప్రత్యామ్నాయాలు కేవలం జీర్ణ సమస్యలు తగ్గించడమే కాకుండా, ప్రోటీన్లు, ఫైబర్, ఖనిజ లవణాలు సమృద్ధిగా అందిస్తాయి. ముఖ్యంగా సోయా పాలు కేల్షియం, ఐరన్, విటమిన్ డి తో నిండి ఉండి ఎముకల బలాన్ని పెంచుతాయి. ఓట్ మిల్క్ మాత్రం హార్ట్ హెల్త్‌కి మంచి మిత్రుడు, అలాగే కొలెస్ట్రాల్‌ను నియంత్రించడంలో సహాయపడుతుంది. లాక్టోజ్ ఇన్‌టాలరెన్స్ ఉన్నవారు ఆహారంలో ఆకుకూరలు, చేపలు, బోన్ సూప్ లాంటి కేల్షియం సమృద్ధి ఆహారాలను చేర్చుకోవడం మంచిది. ఇవి ఎముకలకు బలం ఇవ్వడంతో పాటు మొత్తం శరీరానికి అవసరమైన పోషకాలను అందిస్తాయి. పాలు తాగకపోయినా సరే, ఈ సహజ ఆహార మార్పులతో ఆరోగ్యంగా జీవించవచ్చు.

ఎబిసి జ్యూస్.. ఆరోగ్యానికి అద్భుత సూత్రం

ఎబిసి జ్యూస్ యాపిల్, బీట్‌రూట్, క్యారెట్‌ల మిశ్రమంతో తయారైన ఈ జ్యూస్ ఆరోగ్య ప్రియులకు వరం. ఇందులో విటమిన్లు, ఖనిజాలు, యాంటీఆక్సిడెంట్లు సమృద్ధిగా ఉంటాయి. రోజూ ఉదయం ఖాళీ కడుపుతో తాగితే శరీరంలోని వ్యర్థాలు తొలగిపోతాయి. రక్తం లో హిమోగ్లోబిన్ స్థాయిలు పెరిగి, రక్తప్రవాహం మెరుగుపడుతుంది. ఈ జ్యూస్‌లో కేలరీలు తక్కువగా ఉండటం వల్ల బరువు తగ్గాలనుకునేవారికి ఇది గొప్ప ఎంపిక. 100 మి.లీ. జ్యూస్‌లో 45-50 కేలరీలు, 10-12 గ్రా. కార్బోహైడ్రేట్లు, 0.5 గ్రా. ప్రొటీన్ లభిస్తాయి. షుగర్ సహజంగా లభించేందుకు రుచికరమైన ఈ డ్రింక్ శక్తిని అందిస్తుంది. రోజంతా చురుకుగా ఉండేందుకు ఇది సహాయపడుతుంది. ఎబిసి జ్యూస్ జీర్ణక్రియను మెరుగుపరుస్తుంది మరియు గట్ ఆరోగ్యాన్ని పెంపొందిస్తుంది. బీట్‌రూట్‌లోని నైట్రేట్లు రక్తనాళాలను సడలించి, రక్తపోటును నియంత్రిస్తాయి. క్యారెట్‌లోని బీటా-కెరోటిన్ కంటి ఆరోగ్యాన్ని, చర్మఆరోగ్యాన్ని రక్షిస్తుంది. యాపిల్‌లోని ఫైబర్ జీర్ణవ్యవస్థను బలోపేతం చేస్తుంది. ఈ జ్యూస్ చర్మాన్ని యవ్వనంగా, మెరిసేలా చేస్తుంది. రోజువారీ డైట్‌లో భాగంగా చేర్చుకుంటే శరీరం లోపల, బయట శుభ్రంగా మారుతుంది. రుచికరమైన ఈ డ్రింక్‌ను ఇంట్లో సులభంగా తయారు చేసుకోవచ్చు. ఆరోగ్యకరమైన జీవనశైలికి ఎబిసి జ్యూస్ ఒక చక్కటి అలవాటు!

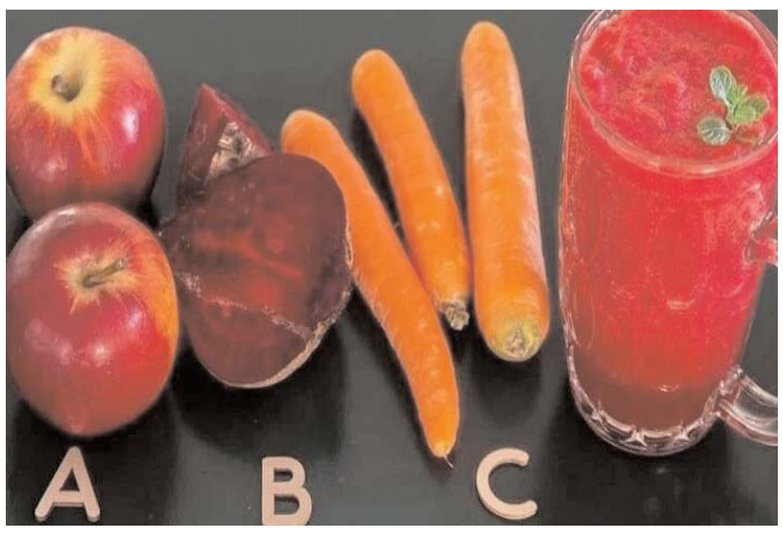

సినిమా

ఇలాంటివి చేస్తారని ఇంటర్వ్యూలకి రావాలంటేనే భయమేస్తుంది

నేషనల్ క్రష్ రష్మిక ఇటీవల 'ది గర్ల్ ఫ్రెండ్' సినిమాతో ప్రేక్షకులను కన్నీరు పెట్టుకునేలా చేసింది.ఆమె నటనకు అమ్మాయిలతో పాటు సినీ సెలబ్రిటీలు సైతం ఫిదా అయిపోయారు. కానీ గత కొద్ది రోజులుగా ఆమెను నెటిజన్లు దారుణంగా ట్రోల్స్ చేస్తున్నారు. ఇటీవల చేసిన కామెంట్స్ కాస్త వివాదాస్పదమవ్వగా.. అమ్మడుని ఆడేసుకుంటున్నారు. అసలేం జరిగిందంటే.. రష్మిక 'ది గర్ల్ ఫ్రెండ్' మూవీ ప్రమోషన్స్‌లో భాగంగా జగపతి బాబు హోస్ట్ చేస్తున్న జయమ్ము నిశ్చయమ్ము టాక్ షోలో పాల్గొని పలు కామెంట్లు చేసింది. కానీ ఇందులో మరీ ముఖ్యంగా.. అబ్బాయిలకు పీరియడ్స్ వస్తే ఆ బాధ వాళ్లకు తెలిసేది అని చెప్పింది. ఇక వాటిని కాస్త తప్పుగా అర్థం చేసుకున్న జనాలు ఫైర్ అవుతున్నారు. మగవాళ్లు ఎంత కష్టపడుతున్నారో చూడు.. కుటుంబాన్ని మొత్తం పోషించేది మగవారే అని మండిపడుతున్నారు. అలాంటిది మగవారిని చులకనగా మాట్లాడుతావా? అని తిడుతున్నారు. తాజాగా, ఈ విషయంపై రష్మిక స్పందిస్తూ.. "నేను అందుకే ఇంటర్వ్యూలకు రాను. ఒకవేళ వస్తే ఏదో ఒకటి అడుగుతారు. ఆ ప్రశ్నలకు నేను చెప్పిన సమాధానాలను తప్పుగా అర్థం చేసుకుని నా మీద ట్రోల్స్ చేస్తారు. ఇటీవల మగవారికి పీరియడ్స్ రావాలన్న ఉద్దేశం వేరు. కానీ వాళ్లు అర్థం చేసుకున్నది వేరే. నా కామెంట్స్‌ను కొందరు తప్పుగా ప్రచారం చేస్తున్నారు. కానీ ఎలాంటి దురుద్దేశం లేదు. ఇలాంటివి చూసినప్పుడు ఇంటర్వ్యూలకు రావాలంటేనే భయం వేస్తోంది" అని చెప్పుకొచ్చింది. కాగా.. రష్మిక త్వరలో 'మైసా' అనే పాన్ ఇండియా సినిమాతో ప్రేక్షకులను అలరించేందుకు సిద్ధమవుతోంది.

బుచ్చిబాబు మాములోడు కాదు..

టాలీవుడ్ కొత్త దర్శకుడు బుచ్చిబాబు గురించి తెలియని వారు ఉండరు. ఉప్పెన సినిమాతో 2021 లోనే సినిమా తీసి బంపర్ హిట్ అందుకున్నారు బుచ్చిబాబు. తొలి సినిమాతోనే ఇండస్ట్రీని షేక్ చేశారు. అయితే అలాంటి బుచ్చిబాబుకు మరో బంపర్ ఆఫర్ తగిలినట్లు టాలీవుడ్ సర్కిల్స్ లో చర్చ జరుగుతోంది. బాలీవుడ్ కింగ్ షారూఖ్ ఖాన్ తో సినిమా చేసే అవకాశం దర్శకుడు బుచ్చిబాబుకు వచ్చిందట. అది కూడా మైత్రి మూవీ మేకర్స్ బ్యానర్ లో ఈ సినిమా రాబోతున్నట్లు ఓ న్యూస్ వైరల్ గా మారింది.దీంతో బుచ్చి బాబుకు బంపర్ ఆఫర్ తగిలినట్లు సోషల్ మీడియాలో చర్చ జరుగుతోంది. అయితే ప్రస్తుతం రాంచరణ్ తో పెద్ది సినిమా చేస్తున్నాడు బుచ్చిబాబు. ఈ సినిమా 2026 మార్చిలో రిలీజ్ కానుంది. ఈ సినిమా రిలీజ్ అయిన తర్వాత మంచి టాక్ తెచ్చుకుంటే, బుచ్చిబాబు తలరాత

మారనుందట. షారూఖ్ ఖాన్ తో సినిమా చేసే అవకాశాన్ని దక్కించుకోబోతున్నాడట. ఈ దిశగా మైత్రి మూవీ మేకర్స్ ప్లాన్ చేస్తున్నట్లు కథనాలు వస్తున్నాయి. ఇప్పటికే రామ్ చరణ్, బాలీవుడ్ హీరోయిన్ జాన్వీ కపూర్ నటిస్తున్న పెద్ది సినిమా నుంచి రిలీజ్ అయిన చికిరి చికిరి పాటకు సోషల్ మీడియాలో మంచి రెస్పాన్స్ వస్తోంది. ఈ పాటకు అందరూ రీల్స్ కూడా చేస్తున్నారు. దీంతో పెద్ది సినిమా బంపర్ హిట్ అవుతుందని అంటున్నారు. అదే జరిగితే, బుచ్చిబాబు నక్కతోక తొక్కినట్లే అని అంటున్నారు.

డివైన్ మూవీగా 'అనంత'

టాలీవుడ్ అగ్ర నటుడు జగపతిబాబు అలాగే సుహాసిని ప్రధాన పాత్రల్లో చేసిన డివైన్ ఫిలిం అనంత. పుట్టపర్తి సాయిబాబా ప్రేమతత్వం నేపథ్యంలో ఈ సినిమా వస్తోంది. దర్శకుడు సురేష్ కృష్ణ రూపొందించిన ఈ సినిమాను ఇన్నర్ వ్యూ బ్యానర్ పై గిరీష్ కృష్ణమూర్తి నిర్మించారు. అయితే, తాజాగా ఈ సినిమా ఆడియో అలాగే టీజర్ లాంచ్ జరిగింది. ఈ సందర్భంగా దర్శకుడు సురేష్ కృష్ణ మాట్లాడారు. ఒకరోజు గిరీష్ కృష్ణమూర్తి తనకు ఫోన్ చేశారన్నారు. బాబా గారి జీవితం పై సినిమా చేయాలని చెప్పినట్లు గుర్తు చేశారు. బాబా గారి శత జయంతి సందర్భంగా ఈ సినిమా చేయాలని కోరినట్లు తెలిపారు. దాంతో మంచి స్క్రిప్ట్ రెడీ చేసినట్లు వెల్లడించారు. భాష సినిమా లాంటి కమర్షియల్ స్క్రిప్ట్ వచ్చిందని వివరించారు. బాబా గారి గురించి ఒక బయోపిక్ చేయాలనుకున్నప్పుడు ఆయన ఆశ్రమంకు కూడా వెళ్లినట్లు గుర్తు చేశారు. దాంతో మంచి స్క్రిప్ట్ వచ్చిందని తెలిపారు. ఈ సినిమా రిలీజ్ అయిన తర్వాత బాబా గారి ప్రేమ తత్వం మరింత మందికి చేరువవుతుందని కూడా ఈ సందర్భంగా వెల్లడించారు దర్శకులు సురేష్ కృష్ణ. అటు తమ్మారెడ్డి భరద్వాజ్ మాట్లాడుతూ, సాయిబాబా తనను నమ్మిన వాళ్లందరినీ ప్రేమించాడని తెలిపారు. ఈ సినిమా కూడా అందరూ చూడాలని, చూస్తారని ఆశిస్తున్నట్లు పేర్కొన్నారు. రామ జోగయ్య శాస్త్రి మాట్లాడుతూ, ఈ సినిమా ద్వారా బాబా ప్రేమ సందేశం చాలామందికి చేరువవుతుందని వివరించారు. ఇంత మంచి ప్రాజెక్టులో ఒక ముఖ్యమైన పాట రాసే అవకాశం తనకు రావడం అదృష్టం అని భావిస్తున్నట్లు స్పష్టం చేశారు. బాబా గారి శతజయంతి ఉత్సవాల సందర్భంగా తీసిన ఈ సినిమా తప్పకుండా అందరికీ నచ్చుతుందన్నారు.

ఆకట్టుకుంటోన్న 'రాజు వెడ్స్ రాంబాయి' ట్రైలర్

'విరాట పర్వం' ఫేమ్ దర్శకుడు వేణు ఉడుగుల నిర్మాతగా.. తన సొంత ప్రొడక్షన్ హౌస్‌లో చేస్తున్న లేటెస్ట్ మూవీ 'రాజు వెడ్స్ రాంబాయి'. 15 ఏళ్ళ క్రితం వరంగల్-ఖమ్మం సరిహద్దు గ్రామాల్లో జరిగిన నిజమైన ప్రేమ కథ ఆధారంగా తెరకెక్కిన ఈ చిత్రం నుంచి తాజాగా ట్రైలర్ రిలీజ్ చేశారు మేకర్స్. ట్రైలర్ గమనించినట్లయితే.. ఎలాంటి కల్మషం లేని ఇద్దరు ప్రేమికుల కథగా ఇది తెలుస్తుంది. సున్నితమైన హాస్యం, మనసును తడిపే ప్రేమ, ఆలోచింపజేసే మాటలు, గుర్తుండిపోయే పాత్రలతో ట్రైలర్ అంతా ఆసక్తికరంగా సాగింది. ట్రైలర్‌లోనే దాదాపు కథ మొత్తం చెప్పారు దర్శక నిర్మాతలు. చాలా సున్నితమైన కథాంశాన్ని ఇందులో చూపించబోతున్నట్లు ట్రైలర్‌తోనే హింట్ ఇచ్చేశారు దర్శక. ఇక క్లైమాక్స్ అయితే గుండెలకు హత్తుకునేలా ఉండబోతుందని తెలుస్తుంది. కాగా.. సాయిలు కంపాటి దర్శకత్వంలో అఖిల్, తేజస్వి రావ్ జంటగా నటిస్తున్న ఈ చిత్రాన్ని దోలముఖి సబాల్టర్న్ ఫిల్మ్, మాన్సూన్స్ టేల్స్ బ్యానర్లపై రాహుల్ మోపిదేవి నిర్మించారు. శివాజీ రాజ, చైతు జొన్నలగడ్డ, అనిత చౌదరి, కవిత శ్రీరంగం తదితరులు ప్రధాన పాత్రల్లో నటిస్తున్న ఈ మూవీ నవంబర్ 21న విడుదల కాబోతుంది.

ఎలాంటి సమాజంలో జీవిస్తున్నామో ఇప్పుడే అర్థమైంది..

షార్ట్ ఫిలిమ్స్ ద్వారా ఫుల్ పాపులారిటీ దక్కించుకుని నటనపై ఆసక్తితో హీరోయిన్‌గా ఇండస్ట్రీలో కొనసాగుతోంది చాందినీ చౌదరి. 'కలర్ ఫొటో' చిత్రంలో వచ్చి మొదటి సినిమాతో బ్లాక్ బస్టర్ హిట్ అందుకుంది. అప్పటినుంచి పలు చిత్రాల్లో నటిస్తూ ప్రేక్షకులను అలరిస్తోంది. ప్రస్తుతం 'సంతాన ప్రాప్తిరస్తు' సినిమాతో బిజీగా ఉంది. ఈ మూవీ నేడు గ్రాండ్‌గా విడుదలై.. అన్ని వర్గాల ప్రేక్షకులను ఆకట్టుకుంటుంది. ఇదిలా ఉంటే.. తాజాగా, చాందినీ చౌదరి సోషల్ మీడియా ద్వారా ఓ ఎమోషనల్ పోస్ట్ పెట్టింది. ఓ కార్ షోరూం వద్ద కొంద రు వీధి కుక్క లను పట్టుకుని తీసుకువెళుతున్నారు. అయితే ఆ కుక్కను బంధించి ట్రాలీలో ఎక్కిస్తున్న క్రమంలో దాన్ని కింద నుంచి పైకి విసురుతున్నట్లుగా ఉంది. అందులో పట్టకపోవడంతో కుక్క కిందపడిపోతుంది. బ్రతికి ఉన్న కుక్కను వస్తువులా ట్రీట్ చేస్తూ నిర్లక్ష్యంగా దాన్ని పైకి విసరడం చేస్తున్న వీడియోను షేర్ చేస్తూ ఫైర్ అయింది. "నోరులేని జీవాల పట్ల ఇంతటి అమానుషమా. అవి కూడా మనలాగే ప్రాణులనే విషయాన్ని చాలామంది మర్చిపోయారు. వాటిని అలా విసరడం ఎంత ఘోరమైన చర్య. వాటికి హాని కలుగుతుందనే కనీస ఆలోచన లేకుండా విచక్షణా రహితంగా ప్రవర్తిస్తున్నారు. కనీసం జంతువుల పట్ల జాలీ, దయలేని సమాజంలో మనం జీవిస్తున్నాం అని ఈ సంఘటతో అర్థమైంది" అని రాసుకొచ్చింది. ఇక ఈ ఘటన విశాఖపట్నంలోని వరుణ్ మోటార్ ముందు జరిగినట్లు తెలపడంతో పాటు మున్సిపాలిటి అధికారులు వారిపై చర్యలు తీసుకోవాలని విజ్ఞప్తి చేసింది.

సినిమాపై కాన్ఫిడెంట్‌గా ఉన్నాం

విక్రాంత్, చాందినీ చౌదరి జంటగా నటిస్తున్న 'సంతాన ప్రాప్తిరస్తు' మూవీ భారీ అంచనాల మధ్య రేపు గ్రాండ్ థియేట్రికల్ రిలీజ్‌కు సిద్ధంగా ఉంది. సంజీవ్ రెడ్డి దర్శకత్వంలో మధుర ఎంటర్‌టైన్మెంట్, నిర్వి ఆర్ట్స్ బ్యానర్స్ పై మధుర శ్రీధర్ రెడ్డి, నిర్వి హరిప్రసాద్ రెడ్డి నిర్మిస్తున్నారు. రిలీజ్ సందర్భంగా తాజాగా మీడియాతో ముచ్చటించి మరిన్ని ఇంట్రెస్టింగ్ విషయాలు పంచుకున్నారు. నిర్మాత మధుర శ్రీధర్ రెడ్డి మాట్లాడుతూ.. 'ఏ సినిమా చేసినా అందులో పర్పస్ ఉండాలని కోరుకునే దర్శక నిర్మాతను నేను. సినిమాలో వినోదంతో పాటు ఒక చిన్న మెసేజ్ ఏదైనా ఉండాలని ప్రయత్నిస్తాను. "సంతాన ప్రాప్తిరస్తు" సినిమాను కూడా అలాగే ఫన్, మెసేజ్‌తో నిజాయితీగా ప్రయత్నం చేశాం. ఈ సినిమాకు ప్రీమియర్స్ ద్వారా వస్తున్న రెస్పాన్స్‌తో సంతృప్తిగా ఉన్నాం. ఇదే రెస్పాన్స్ రేపు థియేట్రికల్ గా వస్తే ఇంకా సంతోషిస్తాం. సినిమా విజయంపై మా టీమ్ అంతా కాన్ఫిడెంట్‌గా ఉంది. తెలుగు రాష్ట్రాల్లో మంచి రిలీజ్‌తో పాటు కొన్ని సౌత్ స్టేట్స్‌లోనూ సినిమా విడుదలవుతోంది. మన దగ్గర వచ్చే టాక్ ను బట్టి పాన్ ఇండియా స్థాయిలో సినిమాకు డిమాండ్ వస్తుందని నమ్ముతున్నాం. యూఎస్‌లో నెంబరాఫ్ లొకేషన్స్ దొరికాయి. పీపుల్స్ మీడియా ఫ్యాక్టరీ విశ్వప్రసాద్ యూఎస్‌లో రిలీజ్ చేస్తున్నారు. ఫ్యామిలీతో కలిసి మా సినిమాను ఎంజాయ్ చేయొచ్చు.. నిజాయితీగా మేము చేసిన ప్రయత్నాన్ని క్రిటిక్స్ కూడా సపోర్ట్ చేస్తారని ఆశిస్తున్నాం. సినిమా రిలీజ్ తర్వాత థియేటర్స్ విజిట్, సక్సెస్ టూర్స్ ప్లాన్ చేస్తున్నాం' అన్నారు. హీరో విక్రాంత్ మాట్లాడుతూ.. 'సంతాన ప్రాప్తిరస్తు స్క్రిప్ట్.. స్పెర్మ్ కౌంట్ తక్కువగా ఉండే హీరో కథ. మన తెలుగు ఆడియెన్స్‌కు నచ్చుతుందా అనే సందేహం ఉండేది. అయితే స్క్రిప్ట్ కంప్లీట్‌గా చదివాక ఎక్కడా లైన్ క్రాస్ కాకుండా, అసభ్యత లేకుండా చిన్నపిల్లల నుంచి పెద్ద వాళ్ల వరకు అందరూ చూసేలా కథ ఉంది. దాంతో ఈ సినిమా అందరికీ నచ్చుతుందనే నమ్మకం కలిగింది. పెద్ద హీరోలు ఇలాంటి మూవీస్ చేయరు. వారికి ఇమేజ్ అడ్డు వస్తుంది. నాలాంటి కొత్త వాళ్లే ఇలాంటి డిఫరెంట్ ప్రయత్నాలు చేయాలి. పైగా కొత్త జానర్, కొత్త కథలు ప్రేక్షకులు ఆదరిస్తున్నారు. నాలాంటి కొత్త హీరోలు రెగ్యులర్ ఫార్మేట్ మూవీస్ చేస్తే ఎవరికీ నచ్చదు. డిఫరెంట్ మూవీస్ చేయాలి, అందరికీ రిలేట్ అయ్యేలా ఉండాలి అనుకున్నా. 'సంతాన ప్రాప్తిరస్తు'లో కథ ఇన్ ఫెర్టిలిటీ అనే ఒక సెన్సిటివ్ ఇష్యూను తీసుకుని దానికి ఎంటర్‌టైన్మెంట్ యాడ్ చేశాం. సినిమా మూడొంతులు ఎంటర్‌టైన్మెంట్‌తో సాగుతుంది. చివరలో మంచి ఎమోషన్‌తో, మెసేజ్‌తో ఆడియన్స్ థియేటర్స్ నుంచి బయటకు వెళ్తారు' అని చెప్పుకొచ్చాడు.

ఫ్లాపుల ప్రవాహానికి బ్రేక్ పడుతుందా!

ఏడేళ్ల క్రితం మహానటి చూశాక కీర్తి సురేష్ రేంజ్ ఎక్కడికో వెళ్ళిపోతుందని అందరూ అనుకున్నారు. అందులో నటనని మరో హీరోయిన్ ఎవరూ మ్యాచ్ చేయలేరన్నది వాస్తవం. అంత ఫేమ్ తెచ్చుకున్న కీర్తి ఆ తర్వాత మహేష్ బాబు లాంటి స్టార్ హీరోతో నటించినా ఆశించిన ఫలితం అందుకోలేకపోయింది. నితిన్ లాంటి టయర్ 2 హీరోలతో నటించినా మిస్ ఇండియా అంటూ తను మాత్రమే ఉండే టైటిల్ రోల్స్ చేసినా అన్నీ దారుణంగా పోయాయి. ఇప్పుడు నెలాఖరు నవంబర్ 28 రివాల్వర్ రీటాగా ప్రేక్షకుల ముందుకు వస్తోంది. ఇది చాలా ఆలస్యమై వాయిదాల మీద వాయిదాలు పడుతూ ఇప్పటికి మోక్షం దక్కించుకుంది. తాజాగా రిలీజ్ చేసిన ట్రైలర్ కథేంటో చెప్పేశారు. ఒక పెద్ద మాఫియా డాన్ (సునీల్) తండ్రి కనిపించకుండా పోతాడు. అతన్ని ఎవరో కిడ్నాప్ చేశారని అందరూ భావిస్తుండగా రీటా (కీర్తి సురేష్) ఇంట్లో శవమై ఉంటాడు. ఈ విషయం బయటికి పొక్కకుండా కుటుంబం మొత్తం చాలా జాగ్రత్త పడుతుంది. తల్లి (రాధికా) సహాయంతో శవం మాయం చేయాలని ప్లాన్ చేసుకుంటుంది రీటా. ఇంకోపక్క నాన్న ఏమయ్యాడో తెలియక సదరు డాన్ పిచ్చిపట్టిన వాడిలా అనుమానం వచ్చిన వాడినల్లా చంపుకుంటూ పోతాడు. చివరికి ఏమయ్యిందనేది తెరమీద చూడమంటున్నారు దర్శకుడు జెకె చంద్రు. టేకింగ్ గట్రా చూస్తుంటే మరీ కొత్తగా ఏం లేదు. నయనతార కోకో కోకిలతో మొదలుపెట్టి తరుణ్ భాస్కర్ కీడా కోలా దాకా ఇలాంటి డార్క్ కామెడీ సినిమాలు చూసిన జనాలకు రివాల్వర్ రీటా అంత కొత్తగా ఏం చూపిస్తుందో చూడాలి.

అయ్యప్ప స్వామి ఆలయంలో జిల్లా రైస్ మిల్లర్స్ అసోసియేషన్ ఆధ్వర్యంలో అన్నదానం

-అన్నదాన కార్యక్రమానికి లక్ష రూపాయలు విరాళం అందించిన మాదారపు చంద్రశేఖర్ గుప్తా.
-భక్తులు అన్నదానికి చేయుత నివ్వండి. ఆలయ ట్రస్ట్ సింగిరికొండ మాధవ శంకర్ గుప్త.

అన్నదాన కార్యక్రమం ప్రారంభిస్తున్న జిల్లా రైస్ మిల్లర్స్ అసోసియేషన్ సభ్యులు.

నర్సంపేట నవంబర్ 14 (వుదయం ప్రతినిధి): శ్రీ ధర్మశాస్త అయ్యప్పస్వామి దేవాలయంలో శుక్రవారం 25 వ మండల పూజ మహోత్సవ రజతోత్సవ వేడుకలలో భాగంగా నిర్వహిస్తున్న మహా అన్నదాన కార్యక్రమం వరంగల్ జిల్లా రైస్ మిల్లర్స్ అసోసియేషన్ ఆధ్వర్యంలో మహా అన్నదాన కార్యక్రమం నిర్వహించినారు. జిల్లా అధ్యక్షులు గోనెల రవీందర్, కార్యదర్శి బూరల సత్యనారాయణ కోశాధికారి ఇరుకు కోటేశ్వర రావు రాష్ట్ర ఉపాధ్యక్షులు దేవునూరి అంజయ్య హాజరై ట్రస్ట్ సభ్యుల ఆధ్వర్యంలో ప్రారంభించారు. జిల్లా అధ్యక్షుడు గోనెల రవీందర్ మాట్లాడుతూ ట్రస్ట్ ఆధ్వర్యంలో నిర్వహిస్తున్న మహా అన్నదాన కార్యక్రమానికి 11 క్వింటాల బియ్యాన్ని అందిస్తున్నట్లు ప్రకటించారు. మహా అన్నదాన కార్యక్రమం నిర్వహిస్తున్న నేపథ్యంలో శ్రీ ధర్మ శాస్త్ర అయ్యప్ప స్వామి సేవా చారిటబుల్ ట్రస్ట్ మేనేజింగ్ సభ్యులు, దేవాలయ పునర్నిర్మాణ కమిటీ అధ్యక్షులు మాదారపు చంద్రశేఖర్ గుప్తా ఒక లక్ష రూపాయల విరాళాన్ని అందజేశారు. ఈ కార్యక్రమాలలో ట్రస్ట్ అధ్యక్షులు సైఫా సురేష్, కార్యదర్శి చింతల కమలాకర్ రెడ్డి, కోశాధికారి దొడ్డ రవీందర్, ఉపాధ్యక్షులు ఇరుకు కోటేశ్వర్ రావు, నర్సంపేట డివిజన్ రైస్ మిల్లర్స్ వెల్ఫేర్ అసోసియేషన్ అధ్యక్షులు గంధం నరేందర్, కోశాధికారి కురంగండ్ల రవి, పబ్బా రమేష్, శ్రీరామ్ కిరణ్, అనంతుల రాంనారాయణ, శ్రీరాముల శంకరయ్య, చకిలం కృష్ణమూర్తి పాలకుర్తి శ్రీనివాస్, వజినపల్లి శ్రీనివాస్, బొద్దుల దివాకర్, తక్కల్లపల్లి యుగంధర్ రావు, బండారిపల్లి చెంచారావు, కోమండ్ల గోపాల్ రావు,గండు రవి, దొడ్డ వేణు, మల్యాల రాజు, మల్యాల ప్రవీణ్, ప్రతాపని శ్రీకాంత్, తదితరులు పాల్గొన్నారు.

బాలల భద్రత భరోసా సెంటర్ లక్ష్యం

జయశంకర్ భూపాలపల్లి నవంబర్ 14(వుదయం ప్రతినిధి): జిల్లాలో బాలల భద్రత భరోసా సెంటర్ లక్ష్యం అని భరోసా సెంటర్ సహాయకులు ఎం రమ్య తులసి, ఎస్ సుజాత లు అన్నారు. శుక్రవారం జయశంకర్ భూపాలపల్లి జిల్లా మహాదేవపూర్ మండలం సూరారం గ్రామ జిల్లా పరిషత్ హై స్కూల్ లో భరోసా సెంటర్ అందించే సేవలపై వారు విద్యార్థులకు అవగాహన కార్యక్రమం నిర్వహించారు. ఈ సందర్భంగా వారు మాట్లాడుతూ విద్యార్థులు వివిధ రకాల హింసలకు, వేధింపులకు గురైనప్పుడు భరోసా సేవల కోసం భయపడకుండా భరోసా సెంటర్ కు లేదా 100కు సమాచారం అందించాలని తెలిపారు. గుడ్ టచ్, భ్యాడ్ టచ్, ఫోక్సో చట్టాల గురించి విద్యార్థులకు వివరించారు. అట్లాగే సోషల్ మీడియా, మొబైల్ ఫోన్ దుష్ప్రభావాలు విద్యార్థులపై పడుతున్నాయని, వాటికి దూరంగా ఉండాలని సూచించారు. విద్యార్థుల్లో విద్య మానసిక ఆరోగ్యం పై వివరిస్తూ విద్య అనేది మన భవిష్యత్తును తీర్చిదిద్దుతుందని అన్నారు. ఈ సందర్భంగా టి సేఫ్ యాప్, భరోసా సెంటర్ సేవలపై గురించి విద్యార్థులకు వారు వివరించారు. ఈ కార్యక్రమంలో పాఠశాల ఉపాధ్యాయులు, విద్యార్థులు పాల్గొన్నారు.

దుర్గం గొల్లగూడెం పాఠశాలలో ఘనంగా బాలల దినోత్సవం

దమ్మపేట నవంబర్ 14 (వుదయం ప్రతినిధి):భద్రాద్రి కొత్తగూడెం జిల్లా దమ్మపేట మండలం దుర్గం గొల్లగూడెం గ్రామంలోని ప్రభుత్వ గిరిజన ఆశ్రమ బాలికల ఉన్నత పాఠశాల, నందు బాలల దినోత్సవాన్ని పురస్కరించుకొని సెల్ఫ్ గవర్నమెంట్ కార్యక్రమాన్ని నిర్వహించారు. ప్రారంభంలో భారత తొలి ప్రధాన మంత్రి పండిట్ జవహర్‌లాల్ నెహ్రూ చిత్రపటానికి పూలమాల అర్పించి నివాళులు అర్పించారు. ఈ సమావేశానికి పాఠశాల ప్రధానోపాధ్యాయురాలు శ్రీమతి పి.జి.హెచ్. చంద్రకళ, అధ్యక్షత వహించారు. కార్యక్రమంలో విద్యార్థులే ఉపాధ్యాయులుగా వ్యవహరించి పాఠశాల విద్యా బోధనను నిర్వహించడం ప్రత్యేక ఆకర్షణగా నిలిచింది. ఈ కార్యక్రమానికి ముఖ్య అతిథిగా అశ్వరావుపేట శాసనసభ్యులు జారే ఆదినారాయణ , అలాగే దమ్మపేట మండల ఎంపీడీవో శ్రీ రవీందర్ రెడ్డి, ప్రత్యేకంగా విచ్చేసి విద్యార్థులకు అమూల్యమైన సూచనలు, సలహాలు అందించారు. సెల్ఫ్ గవర్నమెంట్‌లో ఉపాధ్యాయుల పాత్ర పోషించిన విద్యార్థులను గుర్తించి వారికి బహుమతులు అందజేశారు. అనంతరం పిల్లలందరికీ స్వీట్లు పంచడం జరిగింది. ఈ కార్యక్రమంలో పాఠశాల సిబ్బంది, ఉపాధ్యాయులు, విద్యార్థులు ఉత్సాహంగా పాల్గొన్నారు.

బీహార్ ఎన్డీయే విజయం పట్ల మధిరలో బిజెపి నాయకులు సంబరాలు

మధిర,నవంబర్ 14 (వుదయం ప్రతినిధి) మధిర పట్టణ అధ్యక్షుడు శివరాజ్ సుమంత్ ఆధ్వర్యంలో శుక్రవారం నాడు తెలంగాణ తల్లి విగ్రహం వద్ద బీహార్ ఎన్నికల్లో ఎన్డీయే కూటమి ఘనవిజయం సాధించిన సందర్భంగా బిజెపి నాయకుల ఆధ్వర్యంలో బాణాసంచా కాల్చి మిఠాయి పంచుకున్నారు. ఈ సందర్భంగా జిల్లా కార్యదర్శి రామిశెట్టి నాగేశ్వరరావు మాట్లాడుతూ బీహార్ ఎన్నికల్లో ప్రజల అద్భుత తీర్పు మూడ్ ఆఫ్ ది నేషన్ కు ప్రతిబింబం. దేశవ్యాప్తంగా ప్రధాని నరేంద్ర మోడీ గారు సమర్థ నాయకత్వం, ఎన్డీయే పట్ల నిరంతరం పెరుగుతున్న ప్రజాదరణకు బీహార్ తీర్పు అద్దం పడుతుందని అభివృద్ధి,సంక్షేమంతో దేశాన్ని ముందుకు నడిపిస్తున్న ప్రధాని మోదీ గారికే తమ మద్దతు అని బీహార్ ప్రజలు మరోసారి స్పష్టం చేశారని అన్నారు. తెలంగాణలో కూడా రాబోయే ఎన్నికల్లో బిజెపి ప్రభుత్వం ప్రజల మద్దతుతో ఏర్పడుతుందని ఆకాంక్షించారు. ఈ కార్యక్రమంలో మధిర ఎమ్మెల్యే కంటెస్టెంట్ అభ్యర్థి పెరుమాళ్ళపల్లి విజయరాజు,జిల్లా కార్యదర్శులు రామిశెట్టి నాగేశ్వరరావు, కుంచం కృష్ణారావు, డి వి ఎన్ సోమేశ్వరరావు,గుండా చంద్రశేఖర్ రెడ్డి, చిలివేరు సాంబశివరావు,పాపట్ల రమేష్, మర్సకట్ల స్వర్ణాకర్, మండల నాయకులు, బియ్యపు రామకృష్ణ,మాదిరాజు సాయిరాం, పగడాల నాగేంద్రబాబు,ఎండిగౌస్ ఉద్దీన్, దోర్నాల దినకర్, దార్ల ప్రభుదాస్,రఘురాం తదితరులు పాల్గొన్నారు.

జనం మదిలో కాంగ్రెస్ పార్టీ నిదర్శనం నవీన్ యాదవ్ గెలుపు

జయశంకర్ భూపాలపల్లి నవంబర్ 14(వుదయం ప్రతినిధి): జనం మదిలో కాంగ్రెస్ పార్టీ ఉందని దానికి నిదర్శనమే జూబ్లీహిల్స్ లో నవీన్ యాదవ్ గెలుపు అని అన్నారం గ్రామం మాజీ ఎంపీటీసీ కాంగ్రెస్ పార్టీ జిల్లా ఉపాధ్యక్షుడు మంచినీళ్లు దుర్గయ్య అన్నారు శుక్రవారం ఆయన మాట్లాడుతూ జూబ్లీహిల్స్ ఉప ఎన్నికలో నవీన్ యాదవ్ అత్యధిక మెజారిటీతో గెలువడానికి ప్రభుత్వ సంక్షేమ పథకాలు నిదర్శనం అని అన్నారు గతంలో పది సంవత్సరాలు పరిపాలన చేసినటువంటి బిఆరెస్ పార్టీ ఇచ్చిన హామీలు ఒకటి కూడా నెరవేర్చలేదు అని ఆరోపించారు కాంగ్రెస్ పార్టీ ప్రజల మదిలో ఉండడం వల్ల కాంగ్రెస్ పార్టీ అధికారంలోకి వచ్చిందని అన్నారు గత రెండు సంవత్సరాల నుండి కాంగ్రెస్ ప్రభుత్వం గృహలక్ష్మి మరియు మహిళలకు ఫ్రీ బస్ , గ్యాస్ సిలిండర్, ఆరోగ్య శ్రీ , రైతు రుణమాఫీ , కొత్త రేషన్ కార్డు, నిరుపేదలకు సన్న బియ్యం పంపిణీ ఇంకెన్నో సంక్షేమ పథకాలు అమలుపరిచి సంక్షేమ పథకాలు బీద ప్రజలకు అందే విధంగా కృషి చేస్తుందని అన్నారు జూబ్లీహిల్స్ లోని ప్రజలు కాంగ్రెస్ ప్రభుత్వం అందించే సంక్షేమ పథకాలు పొందాలనే ఉద్దేశంతోనే ఉప ఎన్నికల్లో నవీన్ యాదవ్ ను గెలిపించారని అన్నారు రాబోయే కాలంలో మళ్ళీ ప్రజల ఆశీర్వాదంతో కాంగ్రెస్ ప్రభుత్వం అధికారంలోకి వస్తుందని ఆశాభావం వ్యక్తం చేశారు జూబ్లీహిల్స్ ఎలెక్షన్లో అత్యధిక మెజారిటీతో గెలిపించిన రాష్ట్ర ముఖ్యమంత్రి కి మంత్రులకు మరియు ఎమ్మెల్యేలకు కాంగ్రెస్ క్యాడరకు జూబ్లీహిల్స్ కాంగ్రెస్ కార్యకర్తలకు ప్రజలకు కృతజ్ఞతలు తెలిపారు.

జాతీయస్థాయి అడ్వెంచర్ క్యాంపుకు ఎంపీకైనా ప్రభుత్వ డిగ్రీ కళాశాల ఎన్ఎస్ఎస్ విద్యార్థి

నర్సంపేట నవంబర్ 14 (వుదయం ప్రతినిధి): ప్రభుత్వ డిగ్రీ కళాశాల లో బీకాం చదువుతున్న ఎన్ఎస్ఎస్ విభాగానికి చెందిన విద్యార్థి జన్ను శ్రీతేజ అరుణచల్ ప్రదేశ్ లోనీ ధర్మశాల లో జరగబోయే జాతీయ స్థాయి అడ్వెంచర్ క్యాంపుకు ఎంపికైనందుకు కళాశాల ప్రిన్సిపల్ ప్రొఫెసర్ మల్లం నవీన్ మరియు జిల్లా ఎన్ఎస్ఎస్ కోఆర్డినేటర్ డాక్టర్ ఎం.రాంబాబు కళాశాల ఎన్ఎస్ఎస్ ప్రోగ్రాం ఆఫీసర్ డాక్టర్ డి. సంధ్య విద్యార్థిని అభినందించారు. ప్రిన్సిపల్ ప్రొఫెసర్ మల్లం నవీన్ మాట్లాడుతూ కళాశాల పేరును ఉన్నత స్థానంలో ఉంచాలని మిగిలిన వాలంటరీలకు ఆదర్శంగా ఉండి మరిన్ని ఉన్నత శిఖరాలను అధిరోహించాలన్నారు. కాకతీయ యూనివర్సిటీ తరఫున కేవలం ఐదుగురు విద్యార్థులు ఎన్నికయ్యారని అందులో మన కళాశాలకు చెందిన విద్యార్థి ఉండడం గర్వకారణమని మిగిలిన విద్యార్థులు కూడా ఇలాంటి విజయాల పట్ల స్ఫూర్తి పొందాలని వచ్చిన అవకాశాన్ని ఉపయోగించుకొని ముందుకు సాగాలని సూచించారు. అకాడమిక్ కోఆర్డినేటర్ డాక్టర్ కందాల సత్యనారాయణ, వాణిజ్య శాస్త్ర విభాగాధిపతి డాక్టర్ ఎమ్. సోమయ్య, స్టాఫ్ సెక్రటరీ ఎంఎంకె రహిముద్దీన్, ఎన్ సి సి కేర్ టేకర్ డాక్టర్ రాజీరు తదితరులు పాల్గొనారు.

అంబేద్కర్ ఆశయాలను కొనసాగించుటకు నేటి యువత ముందుకు రావాలి

-అంబేద్కర్ సంఘం సమావేశం ఆడాహక్ మండల కమిటీ ఎన్నిక.
-రాష్ట్ర ప్రచార కార్యదర్శి పుల్ల మల్లయ్య.

భూపాలపల్లి ,నవంబర్ 14 (వుదయం ప్రతినిధి):జయశంకర్ భూపాలపల్లి జిల్లాలో నూతనంగా ఏర్పడిన గోరి కొత్తపల్లి మండలం లో అంబేద్కర్ యువజన సంఘం మండల కమిటీని ఏర్పాటు చేయడం కోసం ఏ వై ఎస్ జిల్లా సాంస్కృతిక కార్యదర్శి జన్నే యుగంధర్ అధ్యక్షతన సంఘం సమావేశం ఏర్పాటు చేయడం జరిగింది . ఈ సమావేశానికి ముఖ్యఅతిథిగా తెలంగాణ రాష్ట్ర అంబేద్కర్ యువజన సంఘం రాష్ట్ర ప్రచార కార్యదర్శి పుల్ల మల్లయ్య విచ్చేసి మాట్లాడుతూ... రాష్ట్ర కమిటీ పిలుపుమేరకు భారత రాజ్యాంగ రచయిత ప్రపంచ మేధావి డాక్టర్ బాబా సాహెబ్ అంబేద్కర్ గారి ఆశయాలను కొనసాగించుటకు నేటి యువత ఎందుకు రావాలన్నారు . అలాగే అంబేద్కర్ ఆశయాలను సిద్ధాంతాలను ఆలోచనలు భావజాలాన్ని గ్రామాలలోకి తీసుకెల్లాలని పిలుపునిచ్చారు. భారత రాజ్యాంగ ద్వారా అనేక హక్కులను పొందగలుగుతున్నామన్నారు. కుల మతాలకు అతీతంగా 18 సంవత్సరాలు నిండిన ప్రతి ఒక్కరికి ఓటు హక్కును రాజ్యాంగంలో కల్పించారని తెలిపారు . సామాన్య మానవుని మొదలుకొని రాష్ట్రపతి తో సహా అత్యున్నత పదవులలో ఉన్నా ఆఅధికారులను, ఇతరులను కులం పేరుతో దూషిస్తూ అవమాన పరుస్తూ దాడులు దౌర్జన్యాలు చేసిన పట్టించుకునే వారు లేరన్నారు . రాష్ట్ర కమిటీ మేరకు అంబేద్కర్ యువజన సంఘాలను గ్రామస్థాయి నుండి బలోపేతం చేస్తూ దళిత ఎస్సీ ఎస్టీ బీసీ మైనార్టీ కులాలను ఏకం చేయాలని ,రాజ్యాంగాన్ని కాపాడుకోవాల్సిన బాధ్యత మన అందరిపై ఉందన్నారు. ఆడహక్ కమిటి కన్వీనర్ ఎన్నిక. బడుగు బలహీన వర్గాలైన ఎస్సీ ఎస్టీ బీసీమైనార్టీ కులాలను చైతన్య పంతులను చేయడానికి రాష్ట్ర కమిటీ పిలుపుమేరకు రాష్ట్రవ్యాప్తంగా ఉన్న అన్ని గ్రామాలలో మండల్లో అంబేద్కర్ సంఘాలను బలోపేతం చేయాలని అన్నారు మండల కన్వీనర్ గా ఈర్ల యాకూబ్ బాబు కో కన్వీనర్లు మిద్దెపాక సుమన్, గజ్జి మొగిలి ,రేణికుంట్ల రాజేందర్ , బొమ్మకంటిఅజయ్ ఏకగ్రీవంగా ఎన్నుకోవడం జరిగిందనీ రాష్ట్ర ప్రచార కార్యదర్శి పుల్ల మల్లయ్య తెలిపారు ఈ సమావేశంలో అంబేద్కర్ యువజన సంఘం . రేగొండ మండల అధ్యక్షులు మైస సంజీవ్ ఎమ్మార్పీఎస్ మండల అధ్యక్షులు బట్టు శ్రీనివాస్ ఈర్ల రాంబాబు జిల్లా నాయకులు మల్యాల సదయ్య తదితరులు పాల్గొన్నారు.

టీఆర్పీ జిల్లా అధ్యక్షుడిగా కాసిపేట ఉదయ్ నియామకం

-జిల్లా ప్రధాన కార్యదర్శిగా చల్ల సాయి కృష్ణ

పెద్దపల్లి నవంబర్ 14 (వుదయం ప్రతినిధి): తెలంగాణ రాజ్యాధికార పార్టీ పెద్దపల్లి జిల్లా నూతన కమిటీని శుక్రవారం ప్రకటించింది. పార్టీ వ్యవస్థాపకులు తీన్మార్ మల్లన్న జారీ చేసిన ఉత్తర్వుల మేరకు,మంథని ఉప్పట్ల గ్రామానికి చెందిన కాసిపేట ఉదయ్ ని జిల్లా అధ్యక్షుడిగా,సుల్తానాబాద్ పట్టణానికి చెందిన చల్ల సాయి కృష్ణను జిల్లా ప్రధాన కార్యదర్శిగా నియమించినట్లు పార్టీ ప్రకటించింది. గతంలో తీన్మార్ మల్లన్న టీమ్‌లో జిల్లా ఉపాధ్యక్షుడిగా విస్తృత కార్యక్రమాలు,పలు సామాజిక సేవా కార్యక్రమాలు నిర్వహించిన అనుభవం ఉదయ్‌కి ఉంది. ఆయనకు ఈ కీలక పదవి కట్టబెట్టడం ద్వారా జిల్లాలో పార్టీ కార్యకలాపాలు మరింత ఊపందుకుంటాయని పార్టీ వర్గాలు విశ్వాసం వ్యక్తం చేస్తున్నాయి. ఈ సందర్భంగా మాట్లాడిన కాసిపేట ఉదయ్,తనపై నమ్మకంతో జిల్లా బాధ్యతలు అప్పగించిన టి.ఆర్.పి వ్యవస్థాపకులు తీన్మార్ మల్లన్నకు కృతజ్ఞతలు తెలియజేశారు. ప్రత్యేక కార్యాచరణతో జిల్లాలో పార్టీని ముందుకు తీసుకెళ్తానని,రాబోయే స్థానిక సంస్థల ఎన్నికలలో పార్టీ సత్తా చాటే విధంగా మండల స్థాయి కమిటీలతో సమావేశాలు,సమావేశాలు నిర్వహిస్తామని తెలిపారు. ముఖ్యంగా బీసీ రిజర్వేషన్లపై ఉద్యమిస్తామని ఆయన స్పష్టం చేశారు. అనంతరం నూతన అధ్యక్ష కార్యదర్శులను తెలంగాణ రాజ్యాధికార పార్టీ శ్రేణులు ఘనంగా సన్మానించి శుభాకాంక్షలు తెలియజేశారు. ఈ కార్యక్రమంలో మాజీ అధ్యక్షుడు గుండావేణ స్వామి,అడ్లూరి గంగారం,శివ దాస్,పోల్ దాసరి రాజయ్య, పూరెల్ల శ్రీనివాస్ గౌడ్,భూపెల్లి ప్రసాద్,బెజ్జంకి రమేష్,కందికట్ల రమేష్,మారుతి,మురళి, సాయి,ప్రవీణ్,నర్ల శ్రీనివాస్,నర్ల తిరుపతి తదితరులు పాల్గొన్నారు.

భవాని మెస్ ను ప్రారంభించిన అఖిలపక్షం నేతలు అధికారులు

-అభినందనలు తెలిపిన మధిర ప్రధాన ప్రెస్ క్లబ్ సభ్యులు.

మధిర,నవంబర్14(వుదయం ప్రతినిధి): మధిర మార్కెట్ యార్డ్ ఎదురుగా విజయవాడ రోడ్డులో వేములకొండ రాముచే నూతనంగా ఏర్పాటు చేసిన భవాని మెస్ ను శుక్రవారం నాడు మండల అధికారులు వివిధ పార్టీ నాయకులతో కలిసి ప్రారంభించారు. ఈ కార్యక్రమానికి కాంగ్రెస్,సిపిఎం,సిపిఐ నేతలతో పాటుగా జర్నలిస్ట్ లు పాల్గొన్నారు. కొత్తగా ప్రారంభమైన శ్రీ భవాని మెస్ ప్రజాదరణ పొందాలని కోరుకుంటున్నట్లు నాయకులు తెలిపారు. మెస్ నిర్వాహకులు రాముమాట్లాడుతూ,శుభ్రత,రుచి,నాణ్యత అంశాల్లో ఎలాంటి రాజీ లేకుండా సేవలు అందిస్తామన్నారు. వెజ్,నాన్ వెజ్ వంటకాలతో ప్రత్యేక మెను ఉంటుందన్నారు. కుటుంబ సభ్యులతో రావడానికి అనువైన వాతావరణం ఏర్పాటు చేసినట్లు తెలిపారు ఈకార్యక్రమానికిస్థానికులు, వ్యాపారస్తులు పాల్గొన్నారు.

కోర్టు నిర్మాణ భవనం విషయాల్లో నాణ్యత ప్రమాణాలు పాటించాలి

మధిర,నవంబర్ 14,(వుదయం ప్రతినిధి): భవన నిర్మాణంలో తప్పనిసరిగా నాణ్యతా ప్రమాణాలు పాటించాలని వరంగల్ సర్కిల్ క్వాలిటీ కంట్రోల్ ఎస్ఈ మనోహర్, ఈఈ రమాదేవి తెలిపారు. రూ 24 కోట్లతో నిర్మిస్తున్న మధిర కోర్టు భవనముల సముదాయాన్ని గురువారం వారు తనిఖీ చేశారు. ఈ సందర్భంగామ్యాపును పరిశీలిస్తున్న క్వాలిటీ కంట్రోల్ అధికారులుభవన నిర్మాణ మ్యాపును,రికార్డులను పరిశీలించారు. నిర్దేశించిన సమయంలో నాణ్యతతో నిర్మించాలని కాంట్రాక్టర్ కు తెలిపారు. క్యూరింగ్ తప్పనిసరిగా చేయాలని సూచించారు. ఈ కార్యక్రమంలో క్వాలిటీ కంట్రోల్ ఖమ్మం సబ్ డివిజన్ డీఈ సూరిబాబు, పద్మావతి సత్తుపల్లి ఏఈఈ ఆర్ శ్రీనివాసరావు, ఆర్ అండ్ బి1 ఈఈ తానేశ్వర్,డీఈఈ శంకర్ రావు, ఏఈఈ రాంబాబు తదితరులు ఉన్నారు.

శ్రీచైతన్య స్కూల్, మామిల్లగూడెం బ్రాంచ్‌లో ఘనంగా పిల్లల దినోత్సవ వేడుకలు

ఖమ్మం ,నవంబర్ 14 (వుదయం ప్రతినిధి):శ్రీ చైతన్య స్కూల్, మామిల్లగూడెం బ్రాంచ్‌లో పిల్లల దినోత్సవాన్ని ఘనంగా నిర్వహించారు. నెహ్రూ గారి చిత్రపటానికి నివాళులు అర్పించి కార్యక్రమాలు ప్రారంభించారు. పిల్లలు చేసిన సాంస్కృతిక ప్రదర్శనలు అందర్నీ అలరించాయి. ప్రీ ప్రైమరీ విద్యార్థులు ఫ్యాన్సీ డ్రెస్సెస్‌లో అందరినీ ఆకర్షించారు. ప్రైమరీ విద్యార్థులు సంప్రదాయ దుస్తుల్లో ప్రత్యేక ఆకర్షణగా నిలిచారు. విద్యార్థుల కోసం వివిధ రకాల ఆటలను నిర్వహించగా, ప్రతిభ కనబరిచిన విద్యార్థులకు బహుమతులు అందజేశారు. ఉపాధ్యాయులు విద్యార్థులకు విలువైన సందేశాలు అందించి ప్రోత్సహించారు. ఈ కార్యక్రమంలో పాఠశాల చైర్మన్ మల్లెంపాటి శ్రీధర్, డైరెక్టర్ శ్రీవిద్య, ఏజీఎం చేతన్, ప్రిన్సిపాల్ నీరజ, హై స్కూల్ డీన్ ఉమా, ప్రైమరీ ఇన్‌ఛార్జ్ రేణుక, ప్రీ ప్రైమరీ ఇన్‌ఛార్జ్ గీత, ఉపాధ్యాయులు మరియు విద్యార్థులు పాల్గొన్నారు.

క్రీడల్లో యువత రాణించి జాతీయ స్థాయికి ఎదగాలి

50,000 ఆర్థిక సాయం పిఎసిఎస్ చైర్మన్ జూపల్లి భాస్కరరావు కల్వకుర్తి

నవంబర్ 14 (వు దయం ప్రతినిధి) కల్వకుర్తి పట్టణంలోని జిల్లా పరిషత్ బాలుర ఉన్నత పాఠశాల క్రీడా మైదానంలో నిర్వహిస్తున్న అత్యా పత్య క్రీడా పోటీలకు వెల్దండ ఉమ్మడి మండల సింగిల్ విండో చైర్మన్ జూపల్లి భాస్కర్ రావు వ్యక్తిగతంగా 50 వేల రూపాయల నగదు ఆర్థిక సాయాన్ని శుక్రవారం నిర్వాహకులకు అందజేశారు.. ఈనెల 14,15 తేదీలలో ఎనిమిది రాష్ట్రాలకు చెందిన క్రీడాకారులు ఈ పోటీలలో పాల్గొంటున్నారు. ఈ పోటీల నిర్వహణ, క్రీడాకారులను ప్రోత్సహించేందుకు గాను తనవంతుగా సింగిల్ విండో చైర్మన్ ఆర్థిక సాయం అందజేశారు ఈ కార్యక్రమంలో వెల్దండ మాజీ ఎంపీపీ వెంకటయ్య గౌడ్, మాజీ మార్కెట్ చైర్మన్ విజయ్ గౌడ్, మాజీ వైస్ ఎంపీపీ గోవర్ధన్, నాయకులు సూర్య ప్రకాష్ రావు, భావండ్ల మధు, శ్రీనివాసులు తదితరులు ఉన్నారు..

వచ్చే ఫిబ్రవరిలో బంగ్లాదేశ్‌లో ఎన్నికలు

బంగ్లాదేశ్‌లో నెలకొన్న రాజకీయ అనిశ్చితికి తెరదించే ప్రయత్నంలో భాగంగా మధ్యంతర ప్రభుత్వం కీలక ప్రకటన చేసింది. వచ్చే ఏడాది 2025 ఫిబ్రవరి ప్రథమార్ధంలో సాధారణ ఎన్నికలతో పాటే రిఫరెండం కూడా నిర్వహిస్తామని ప్రధాన పాలకుడు మహమ్మద్ యూనస్ గురువారం ప్రకటించారు. ఇస్లామిస్ట్ పార్టీల నుంచి తీవ్ర ఒత్తిడి వస్తున్న నేపథ్యంలో ఈ నిర్ణయం తీసుకోవడం ప్రాధాన్యత సంతరించుకుంది. దేశ ప్రజలను ఉద్దేశించి ఆయన మాట్లాడుతూ... "సాధారణ ఎన్నికలతో పాటే రిఫరెండం నిర్వహించడం వల్ల సంస్కరణల లక్ష్యాలకు ఎలాంటి ఆటంకం ఉండదు. పైగా, ఇది ఎన్నికల ప్రక్రియను మరింత పండుగ వాతావరణంలో జరిపేందుకు, ఖర్చు తగ్గించేందుకు దోహదపడుతుంది" అని వివరించారు. రిఫరెండం నిర్వహణకు అవసరమైన చట్టాన్ని త్వరలోనే రూపొందిస్తామని, ఎన్నికలను ప్రశాంత వాతావరణంలో జరిపేందుకు అన్ని ఏర్పాట్లు చేస్తున్నామని ఆయన హామీ ఇచ్చారు. 'జూలై చార్టర్'లో ప్రతిపాదించిన రాజ్యాంగ సంస్కరణలపై ప్రజాభిప్రాయ సేకరణ చేపట్టనున్నట్లు తెలిపారు. అయితే, ఈ ప్రకటన వెనుక ఇస్లామిస్ట్ పార్టీల నుంచి తీవ్ర ఒత్తిడి ఉన్నట్లు స్పష్టమవుతోంది. 'జూలై చార్టర్'కు చట్టబద్ధమైన గుర్తింపు ఇవ్వకుండా ఎన్నికలు జరపడానికి వీల్లేదని ఎనిమిది ఇస్లామిస్ట్ పార్టీలు మంగళ వారమే ప్రభుత్వాన్ని హెచ్చరించాయి. ఎన్నికలకు ముందే రిఫరెండం నిర్వహించాలనే తమ డిమాండ్‌ను పునరుద్ఘాటించాయి. జమాత్-ఎ-ఇస్లామీ, ఇస్లామీ ఆందోళన్ వంటి పార్టీలు ఇందులో ఉన్నాయి. ఢాకాలోని పల్టన్ కూడలిలో జరిగిన ఓ ర్యాలీలో ఈ పార్టీల నేతలు మాట్లాడుతూ.. తమ డిమాండ్లను పరిష్కరించకపోతే మహమ్మద్ యూనస్ అధికారిక నివాసాన్ని ముట్టడిస్తామని హెచ్చరించారు. "జూలై తిరుగుబాటుకు గుర్తింపు ఇవ్వకుండా ఎన్నికలు జరగవు. ఎన్నికలు జరగాలంటే ముందు చట్టబద్ధత కల్పించాలి. లేకపోతే ఆ ఎన్నికలు చట్టవిరుద్ధం అవుతాయి" అని జమాత్ నేత షఫీకుర్ రెహమాన్, ఇస్లామీ ఆందోళన్ నేత సయ్యద్ ముహమ్మద్ రెజాల్ కరీం స్పష్టం చేశారు. ఈ రాజకీయ ఉద్రిక్తతల నడుమ, బంగ్లాదేశ్ నేషనలిస్ట్ పార్టీ (బీఎన్‌పీ) మాత్రం 2026 ఫిబ్రవరిలో ఎన్నికలతో పాటు రిఫరెండం జరపాలని ప్రతిపాదిస్తోంది. మరోవైపు, ఇస్లామిస్ట్ పార్టీలు మాత్రం ఎన్నికలకు ముందే రిఫరెండం జరగాలని పట్టుబడుతున్నాయి. గతంలో షేక్ హసీనా నేతృత్వంలోని ప్రభుత్వాన్ని గద్దె దించడంలో యూనస్‌కు సహకరించిన పార్టీలే ఇప్పుడు సంస్కరణల విషయంలో ఆయనతో విభేదిస్తుండటంతో బంగ్లాదేశ్‌లో రాజకీయ అనిశ్చితి కొనసాగుతోంది.

ఎర్రకోట పేలుడు ఉగ్రచర్యే..

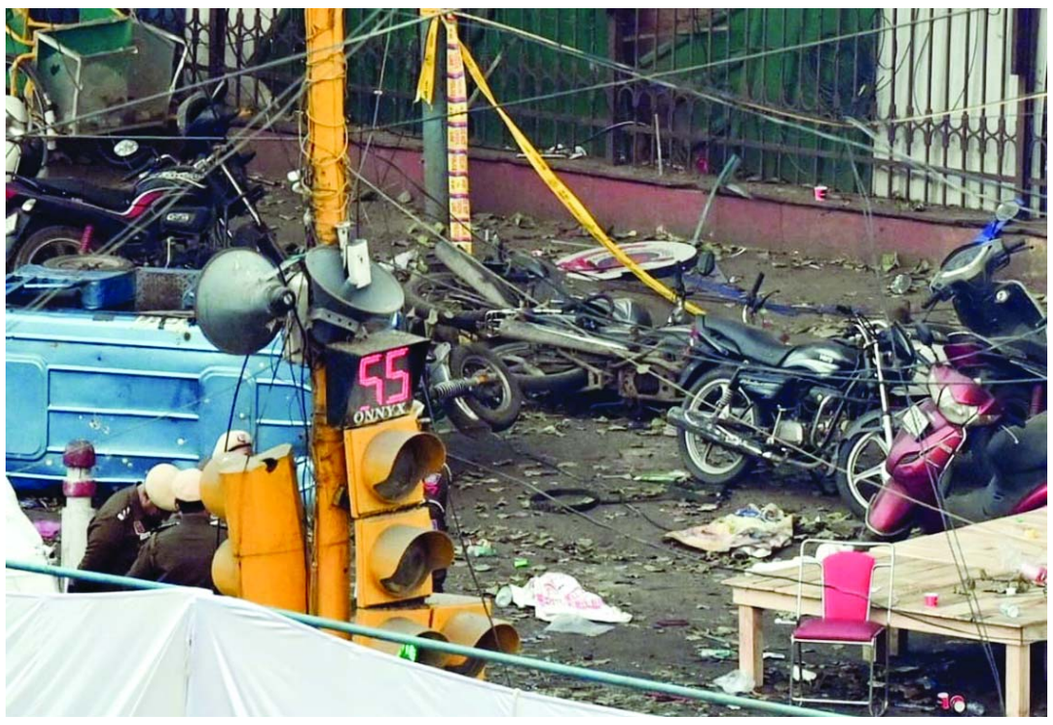

దేశ రాజధాని ఢిల్లీలోని ఎర్రకోట సమీపంలో జరిగిన కారు పేలుడు ఘటనను కేంద్ర ప్రభుత్వం "ఉగ్రచర్య"గా అధికారికంగా ప్రకటించింది. ఈ నెల 10వ తేదీన జరిగిన ఈ దుర్ఘటనలో 10 మంది ప్రాణాలు కోల్పోగా, 20 మందికి పైగా గాయపడిన విషయం తెలిసిందే. ఈ కేసు దర్యాప్తులో రోజుకో కొత్త విషయం వెలుగులోకి వస్తోంది. బుధవారం ప్రధాని నరేంద్ర మోదీ అధ్యక్షతన జరిగిన కేబినెట్ భద్రతా కమిటీ సమావేశం అనంతరం ప్రభుత్వం ఈ మేరకు ఓ ప్రకటన విడుదల చేసింది. "నవంబర్ 10వ తేదీ సాయంత్రం ఎర్రకోట వద్ద కారు పేలుడు రూపంలో దేశ వ్యతిరేక శక్తులు ఘోరమైన ఉగ్రదాడికి పాల్పడ్డాయి. ఉగ్రవాదంపై దాని అన్ని రూపాల్లోనూ జీరో టాలరెన్స్ విధానానికే భారత్ కట్టుబడి ఉందని కేబినెట్ పునరుద్ఘాటిస్తోంది" అని ఆ ప్రకటనలో స్పష్టం చేసింది. ఈ ఘటనపై ఇప్పటికే యూఏపీఏ, ఉగ్రవాద నిరోధక చట్టాల కింద ఎఫ్ఐఆర్ నమోదైంది. వెలుగులోకి జైషే కోణంఈ కేసు దర్యాప్తులో పోలీసులకు కీలక ఆధారాలు లభ్యమవుతున్నాయి. అరెస్టయిన డాక్టర్ల ఫోన్లలోని టెలిగ్రామ్ చాట్ల ద్వారా ఈ ఘటన వెనుక జైషే మహ్మద్ ఉగ్రవాద సంస్థ ప్రమేయం స్పష్టంగా కనిపిస్తోందని అధికారులు చెబుతున్నారు. పాకిస్థాన్‌లోని జైషే హ్యాండ్లర్లతో వీరు టెలిగ్రామ్ ద్వారా సంప్రదింపులు జరిపినట్లు ప్రాథమిక విశ్లేషణలో తేలిందని ఓ సీనియర్ అధికారి తెలిపారు. భయంతోనే పేలుడు జరిగిందా? ఇది ప్రణాళిక ప్రకారం జరిగిన దాడా? లేక భయంతో చేసిన పేలుడా? అనే కోణంలోనూ దర్యాప్తు జరుగుతోంది. ఫరీదాబాద్‌లో ఓ ఉగ్రవాద మాడ్యూల్‌ను పోలీసులు పట్టుకున్న తర్వాత, భయంతోనే ఉగ్రవాదులు ఈ పేలుడుకు పాల్పడి ఉండవచ్చని దర్యాప్తు అధికారులు భావిస్తున్నారు. ఫరీదాబాద్‌లో అరెస్టయిన వారికి, ఈ కేసులో అనుమానితుడైన డాక్టర్ ఉమర్‌కు సంబంధాలు ఉన్నట్లు గుర్తించారు. ఈ కేసులో ఉన్నత విద్యావంతులైన డాక్టర్లు, తీవ్రవాద భావజాలంతో ప్రభావితమైన నెట్‌వర్క్‌ను జమ్మూకశ్మీర్ పోలీసులు ఛేదించారు. టర్కీ పర్యటన నిర్ధారణఈ క్రమంలోనే, అనుమానితులు డాక్టర్ ఉమర్ నబీ, డాక్టర్ ముజమ్మిల్ షకీల్ గనాయీ 2022లో టర్కీ వెళ్లినట్లు అధికారులు ధ్రువీకరించారు. అక్కడ తమ హ్యాండ్లర్లతో వీరు సమావేశమై ఉండవచ్చని భావిస్తున్నారు. ఈ పర్యటనకు సంబంధించిన మరిన్ని వివరాలు తెలియాల్సి ఉంది. ఇదిలా ఉండగా, అరెస్టయిన డాక్టర్ షాహీన్ షాహిద్ మాజీ భర్త డాక్టర్ జాఫర్ హయత్ మీడియాతో మాట్లాడుతూ... ఆమె జీవితం ఇలా మలుపు తిరుగుతుందని తాను ఎప్పుడూ ఊహించలేదని ఆవేదన వ్యక్తం చేశారు. కాన్పూర్‌లోని ఓ ఆస్పత్రిలో కంటి వైద్యుడిగా పనిచేస్తున్న ఆయన, తమకు 2003లో వివాహ మైందని, ఇద్దరు పిల్లలు ఉన్నారని తెలిపారు. "ఆస్ట్రేలియా లేదా యూరప్ వెళ్దామని షాహీన్ పట్టుబట్టేది, కానీ నేను ఇక్కడే ఉండాలనుకున్నాను. ఓ రోజు ఉన్నట్టుండి ఆమె మమ్మల్ని వదిలి వెళ్లిపోయింది. 2015లో విడాకులు తీసుకు న్నాం, ఆ తర్వాత తిరిగి రాలేదు" అని ఆయన వివరించారు.

శబరిమల, ఎరుమేలిలో.. రసాయనాల కుంకుమపై నిషేధం: హైకోర్టు

పథనంతిట్ట: హరిహరపుత్రుడు అయ్యప్ప స్వామి కొలువై ఉన్న శబరిమలలో.. ధర్మశాస్తాకు నిలయమైన ఎరుమేలిలో రసాయనాల కుంకుమ విక్రయాలకు కేరళ హైకోర్టు కళ్లెం వేసింది. భక్తుల ఆరోగ్యమే తమకు ముఖ్యమని, కెమికల్స్‌తో తయారైన కుంకుమను ఎట్టి పరిస్థితుల్లోనూ అనుమతించేది లేదని తేల్చిచెప్పింది. ఈ మేరకు జస్టిస్ వి.రాజా విజయరాఘవన్, జస్టిస్ కేవీ జయకుమార్‌తో కూడిన ద్విసభ్య ధర్మాసనం తీర్పునిచ్చింది. కేరళ ప్రభుత్వం ఈ విషయంలో తీసుకున్న నిర్ణయాన్ని స్వాగతించింది. కేసు పూర్వాపరాల్లోకి వెళ్తే.. ఇటీవల కేరళ ప్రభుత్వం పంపానదిలో సబ్బులు, షాంపూలను నిషేధించింది. అదేవిధంగా రసాయనాలతో తయారైన కుంకుమను ఎరుమేలి, శబరిమలలో విక్రయిం చడానికి వీలు లేదని తేల్చిచెప్పింది. సహజసిద్ధంగా తయారైన కుంకుమ విక్రయాలకు మాత్రమే అనుమతి ఉంటుందంటూ ఉత్తర్వులు జారీ చేసింది. శబరిమల, ఎరుమేలిలో వ్యాపారులకు కుంకుమను సరఫరా చేసే హోల్‌సేల్ వ్యాపారి ఒకరు ఈ ఉత్తర్వులను హైకోర్టులో సవాలు చేశారు. మండల, మకరవిళక్కు సీజన్‌ను దృష్టిలో పెట్టుకుని, రూ.లక్షలు ఖర్చు చేసి.. కుంకుమ స్టాక్ తెచ్చుకున్నామని, ఇప్పటికిప్పుడు ప్రభుత్వం ఒక్క ఉత్తర్వుతో నిషేధం విధిస్తే తాము నష్టపోతామని వాదించారు. దీనిపై ధర్మాసనం స్పందిస్తూ.. తమకు భక్తుల ఆరోగ్యమే ముఖ్యమని, కెమికల్స్‌తో తయారైన కుంకుమను అనుమతించేది లేదని తేల్చిచెప్పింది. కేరళ సర్కారు ఉత్తర్వులను సమర్థించింది. ట్రావెన్‌కోర్ దేవస్వం బోర్డు, ప్రభుత్వం తరఫు న్యాయవాదుల వాదనలతో ఏకీభవించింది.

అల్ ఫలాహ్ యూనివర్సిటీ వ్యవస్థాపకుడికి 9 సంస్థలు..

రూ.7.5 కోట్ల మోసం కేసులో గతంలో జైలుకు

న్యూఢిల్లీ: దేశ రాజధాని ఢిల్లీ ఎర్రకోట కారు పేలుడు కేసు దర్యాప్తు అల్ ఫలాహ్ యూనివర్సిటీ చుట్టూ తిరుగుతున్నది. ఈ యూనివర్సిటీ వ్యవస్థాపకుడు 9 సంస్థలను నిర్వహించాడు. రూ.7.5 కోట్ల మోసం కేసులో అరెస్టైన ఆయన జైలు శిక్ష కూడా అనుభవించాడు. ఫరీదాబాద్‌లోని అల్ ఫలాహ్ యూనివర్సిటీ వ్యవస్థాపకుడు, మేనేజింగ్ ట్రస్టీ జావేద్ అహ్మద్ సిద్ధిఖీ ఈ యూనివర్సిటీకి నిధులు సమకూర్చాడు. ఈ నేపథ్యంలో ఈ నిధులపై ఎన్‌ఫోర్స్‌మెంట్ డైరెక్టరేట్ దర్యాప్తు చేస్తున్నది. కాగా, మధ్యప్రదేశ్‌కు చెందిన జావేద్ అహ్మద్ సిద్ధిఖీకి విస్తారమైన కార్పొరేట్ నెట్‌వర్క్ ఉన్నది. ఢిల్లీలోని జామియా నగర్‌లో అల్ ఫలాహ్ ఛారిటబుల్ ట్రస్ట్ కార్యాలయం ఉన్న అల్ ఫలాహ్ హౌస్ చిరునామాతో విద్య, సాఫ్ట్‌వేర్, ఆర్థిక సేవలు, ఇంధన రంగాలకు చెందిన 9 కంపెనీలున్నాయి. మొదటి కంపెనీ అల్ ఫలాహ్ ఇన్వెస్ట్‌మెంట్ 1992లో ప్రారంభమైంది. అల్ ఫలాహ్ మెడికల్ రీసెర్చ్ ఫౌండేషన్, అల్ ఫలాహ్ డెవలపర్స్ ప్రైవేట్ లిమిటెడ్, అల్ ఫలాహ్ ఇండస్ట్రియల్ రీసెర్చ్ ఫౌండేషన్, అల్ ఫలాహ్ ఎడ్యుకేషన్ సర్వీస్ ప్రైవేట్ లిమిటెడ్, ఎంజేహెచ్ డెవలపర్స్ ప్రైవేట్ లిమిటెడ్, అల్ ఫలాహ్ సాఫ్ట్‌వేర్ ప్రైవేట్ లిమిటెడ్, అల్ ఫలాహ్ ఎనర్జీస్ ప్రైవేట్ లిమిటెడ్, టార్బియా ఎడ్యుకేషన్ ఫౌండేషన్ సంస్థలను సిద్ధిఖీ నిర్వహించాడు. మరోవైపు అల్ ఫలాహ్ గ్రూప్ ఆఫ్ కంపెనీల్లో డబ్బులు డిపాజిట్ చేయడానికి ప్రజలను ప్రోత్సహించే నకిలీ పెట్టుబడి పథకాలను ప్రవేశపెట్టినట్లు జావేద్ అహ్మద్ సిద్ధిఖీ, ఇతరులపై ఆరోపణలు వచ్చాయి. పెట్టుబడులను షేర్లుగా మార్చినట్లుగా నమ్మించేందుకు నకిలీ పత్రాలు సృష్టించారు. సేకరించిన నిధులను వ్యక్తిగత ఖాతాలకు మళ్లించారు. దీంతో రూ.7.5 కోట్ల మోసం కేసులో సిద్ధిఖీ, అనుచరుడు జావేద్ అహ్మద్‌పై ఢిల్లీలోని న్యూ ఫ్రెండ్స్ కాలనీ పోలీస్ స్టేషన్‌లో కేసు నమోదైంది. ఈ నేపథ్యంలో 2001లో సిద్ధిఖీని పోలీసులు అరెస్ట్ చేశారు. 2003 మార్చిలో ఆయన బెయిల్ పిటిషన్‌ను ఢిల్లీ హైకోర్టు తిరస్కరించడంతో మూడేళ్లపాటు జైలులో ఉన్నాడు. అయితే మోసపోయిన పెట్టుబడిదారులకు డబ్బు తిరిగి చెల్లించడానికి సిద్ధిఖీ అంగీకరించడంతో 2004 ఫిబ్రవరిలో కోర్టు బెయిల్ మంజూరు చేసింది. కాగా, జావేద్ అహ్మద్ సిద్ధిఖీకి చెందిన 9 సంస్థలు 2019 వరకు పనిచేశాయి. ఆయన అరెస్ట్ తర్వాత కొన్ని మూతపడగా మరికొన్ని సంస్థలు యాక్టివ్‌గా లేవు. అయితే అల్ ఫలాహ్ మెడికల్ రీసెర్చ్ ఫౌండేషన్ మాత్రమే ఉనికిలో ఉన్నది. 1997లో ఇంజినీరింగ్ కాలేజీగా ప్రారంభమైన ఈ విద్యా సంస్థ ప్రస్తుతం 78 ఎకరాల క్యాంపస్‌గా విస్తరించింది. ఢిల్లీ కారు పేలుడు కేసులో ఈ విద్యా సంస్థ కీలకంగా మారింది. ఫలాహ్ యూనివర్సిటీ ఉద్యోగులైన సయీద్, షకీల్, ఇతరులు ఈ కేసులో నిందితులుగా ఉన్నారు. ఈ నేపథ్యంలో నాక్ విచారణను కూడా ఈ విద్యా సంస్థ ఎదుర్కొంటోంది.

బాణసంచా కర్మాగారంలో భారీ పేలుడు.. ఇద్దరు మృతి, ఐదుగురికి గాయాలు

లక్నో: బాణసంచా కర్మాగారంలో భారీ పేలుడు సంభవించింది. ఇద్దరు వర్కర్లు మరణించగా ఐదుగురు గాయపడ్డారు. అధికారులు సంఘటనా స్థలానికి చేరుకుని సహాయక చర్యలు చేపట్టారు. ఉత్తరప్రదేశ్‌లోని బారాబంకి జిల్లాలో ఈ సంఘటన జరిగింది. గురువారం మధ్యాహ్నం బాణసంచా కర్మాగారంలో భారీ పేలుడు జరిగింది. పలు కిలోమీటర్ల దూరం వరకు పేలుడు శబ్దం వినిపించింది. దీంతో స్థానికులు భయాందోళన చెందారు. కాగా, ఫైర్‌క్రాకర్స్ ఫ్యాక్టరీలో పని చేస్తున్న కార్మికుల్లో ఇద్దరు మరణించారు. మరో ఐదుగురు తీవ్రంగా గాయపడ్డారు. ఈ సమాచారం తెలిసిన వెంటనే పోలీసులు, అగ్నిమాపక సిబ్బంది అక్కడకు చేరుకున్నారు. మంటలను అదుపు చేశారు. గాయపడిన వారిని ఆసుపత్రికి తరలించి చికిత్స అందిస్తున్నారు. మరోవైపు బాణసంచా తయారీ కర్మాగారానికి లైసెన్స్ ఉన్నదని పోలీస్ అధికారి తెలిపారు. అయితే భద్రతా ప్రమాణాల ఉల్లంఘన, కార్యకలాపాల్లో నిర్లక్ష్యం కారణంగా పేలుడు జరిగినట్లు చెప్పారు. యజమాని ఖలీద్‌తో పాటు అతడి సోదరుడు కూడా ఈ పేలుడులో గాయపడినట్లు వివరించారు. ఈ సంఘటనపై దర్యాప్తు చేస్తున్నట్లు వెల్లడించారు.

కశ్మీరీ ముస్లింలు అందరూ ఉగ్రవాదులు కారు

ఢిల్లీలో ఇటీవల జరిగిన బాంబు పేలుడు నేపథ్యంలో జమ్మూకశ్మీర్‌కు చెందిన వారిపై, ముఖ్యంగా కశ్మీరీ ముస్లింలపై వివక్ష చూపించే ప్రమాదం ఉందని ముఖ్యమంత్రి ఒమర్ అబ్దుల్లా ఆందోళన వ్యక్తం చేశారు. ప్రతి కశ్మీరీ ముస్లిం ఉగ్రవాది కాదని, ప్రజలందరినీ ఒకే కోణంలో చూడవద్దని ఆయన స్పష్టం చేశారు. కేవలం కొద్దిమంది చేసే తప్పులకు మొత్తం సమాజాన్ని నిందించడం సరికాదన్నారు. ఎర్రకోట మెట్రో స్టేషన్ సమీపంలో జరిగిన పేలుడులో 13 మంది మరణించగా, అనేక మంది గాయపడిన సంగతి తెలిసిందే. ఈ దారుణ ఘటనను తీవ్రంగా ఖండించిన ఒమర్ అబ్దుల్లా, అమాయక ప్రజలను ఇంత క్రూరంగా చంపడాన్ని ఏ మతమూ సమర్థించదని అన్నారు. గురువారం జమ్మూలో విలేకరులతో మాట్లాడుతూ ఆయన ఈ వ్యాఖ్యలు చేశారు. "మనం ఒక విషయం గుర్తుంచుకోవాలి. జమ్మూకశ్మీర్‌లోని ప్రతి పౌరుడూ ఉగ్రవాది కాదు, ఉగ్రవాదులతో సంబంధం ఉన్నవాడూ కాదు. శాంతి, సోదరభావాన్ని దెబ్బతీసేది కేవలం కొద్దిమంది మాత్రమే. మనం కశ్మీరీలందరినీ, ప్రతి కశ్మీరీ ముస్లింను ఉగ్రవాదిగా చూస్తే, ప్రజలను సరైన మార్గంలో నడిపించడం కష్టమవుతుంది" అని ఒమర్ వివరించారు. ఈ పేలుడు వెనుక ఉన్న అసలైన దోషులను గుర్తించి కఠినంగా శిక్షించాలని, అయితే విచారణ పేరుతో అమాయకులను వేధించవద్దని ఆయన డిమాండ్ చేశారు. ఉగ్రవాద ఘటనల్లో డాక్టర్లు వంటి చదువుకున్న వారు పట్టుబడటంపై అడిగిన ప్రశ్నకు ఒమర్ బదులిస్తూ, "గతంలో మనం యూనివర్సిటీ ప్రొఫెసర్లను ఇలాంటి కేసుల్లో చూడలేదా? చదువుకున్న వారు ఇలాంటి పనుల్లో పాల్గొనరని ఎవరు చెప్పారు? వారు కూడా పాల్గొంటున్నారు" అని అన్నారు. అదే సమయంలో, ఈ ఘటనలో భద్రతా వైఫల్యం జరిగిందని ఒమర్ అబ్దుల్లా పరోక్షంగా ఆరోపించారు. "ఈ పేలుడుతో సంబంధం ఉన్న ఓ డాక్టర్‌ను గతంలో ఉద్యోగం నుంచి తొలగించినట్లు తెలిసింది. ఆ తర్వాత అతనిపై ఎలాంటి విచారణ జరిపారనే విషయం నన్ను ఆశ్చర్యానికి గురిచేస్తోంది. అతనిపై ప్రాసిక్యూషన్ ఎందుకు చేపట్టలేదు?" అని ఆయన ప్రశ్నించారు. రాష్ట్రంలో శాంతిభద్రతలను కాపాడటంలో కేంద్ర ప్రభుత్వానికి తాము పూర్తిగా సహకరిస్తున్నామని, ఇకముందు కూడా సహకరిస్తామని ఆయన తెలిపారు.

భారత్‌తో యుద్ధానికి పూర్తి సిద్ధంగా ఉన్నాం

పాకిస్థాన్ రక్షణ మంత్రి ఖవాజా ఆసిఫ్ మరోసారి రెచ్చగొట్టే వ్యాఖ్యలు చేశారు. తమ దేశం రెండు దేశాలతో యుద్ధానికి సిద్ధంగా ఉందంటూ ప్రకటించారు. తూర్పు సరిహద్దులోని భారత్ పశ్చిమ సరిహద్దులో తాలిబన్లతో రెండు వైపులా యుద్ధానికి పూర్తిగా సిద్ధంగా ఉన్నామంటూ ప్రకటించారు. ఓ బహిరంగ కార్యక్రమంలో మాట్లాడుతూ ఆయన ఈ విధంగా రెచ్చగొట్టే వ్యాఖ్యలు చేశారు. 'మేము రెండు వైపులా యుద్ధానికి సిద్ధంగా ఉన్నాము. తూర్పు (భారతదేశం), పశ్చిమ సరిహద్దు (అఫ్ఘానిస్థాన్) దేశాలను రెండింటినీ ఎదుర్కోవడానికి మేము పూర్తి సన్నద్ధతతో ఉన్నాం. ఈ యుద్ధంలో అల్లా మాకు అన్ని విధాలుగా సాయం చేస్తాడు' అంటూ వ్యాఖ్యానించారు. ఢిల్లీ పేలుడు ఘటన వేళ ఖవాజా వ్యాఖ్యలు ప్రస్తుతం వైరల్ అవుతున్నాయి. కాగా,పాక్‌లో రెండు రోజుల క్రితం ఆత్మాహుతి దాడి ఘటన చోటు చేసుకున్న విషయం తెలిసిందే. ఇస్లామాబాద్‌లోని ఓ కోర్టు ఆవరణలో కారులో బాంబు పేలింది. ఈ ఘటనలో 12 మంది మరణించగా.. 36 మంది గాయపడ్డారు. ఈ ఆత్మాహుతి బాంబు దాడికి తెహ్రీక్-ఇ-తాలిబన్ పాకిస్థాన్ (%ువష్ట్రతీవవన-వ-ఝశ్రీఱఖుఅ ్రుఖునఱఖుఅ%) బాధ్యత వహించింది. అయితే, ఈ దాడి విషయంలో పాక్ ప్రధాని షెహబాజ్ షరీఫ్.. భారత్‌ను దోషిగా చూపే ప్రయత్నం చేశారు. ఈ దాడి వెనుక న్యూఢిల్లీ మద్దతు గ్రూపుల ప్రమేయం ఉందని ఆయన ఆరోపించారు.

Printed, Published & Owned by **SIRIKONDA MARIA,** Printed at ASHISH PUBLICATIONS H.No. 1-7-25/5, Risalagadda, RTC X Roads, Hyderabad - 500020 and Published from H. No. 1-1-12/45/1, P.H.C. Colony, Adilabad - 504001, Telangana. Editor : **SIRIKONDA AUGUSTIN . RNI No.: APTEL/2013/52694.** E-mail: voodayam2007@gmail.com, Cell : 9247698676, 7075458621. Telefax. No. 040-27678676.